

Mapa B.18. Nayarit: Grado de marginación por municipio, 2010

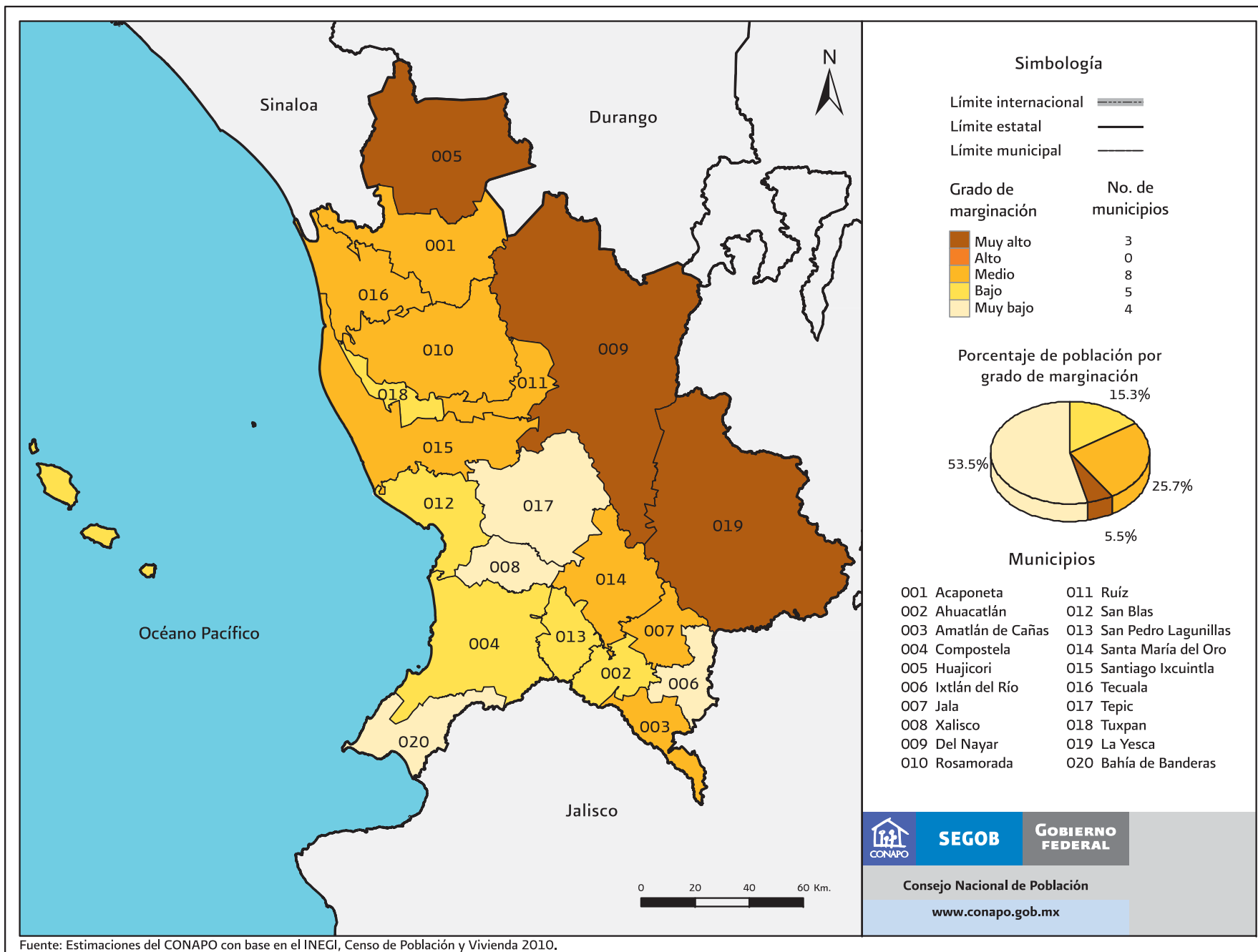

Fuente: Estimaciones del CONAPO con base en el INEGI, Censo de Población y Vivienda 2010.

Cuadro B.18. Nayarit: Población total, indicadores socioeconómicos, índice y grado de marginación, lugar que ocupa en el contexto nacional y estatal por municipio, 2010

Clave de la entidad federativa	Clave del municipio	Municipio	Población total	% Población de 15 años o más analfabeta	% Población de 15 años o más sin primaria completa	% Ocupantes en viviendas sin drenaje ni excusado	% Ocupantes en viviendas sin energía eléctrica	% Ocupantes en viviendas sin agua entubada	% Viviendas con algún nivel de hacinamiento	% Ocupantes en viviendas con piso de tierra	% Población en localidades con menos de 5 000 habitantes	% Población ocupada con ingresos de hasta 2 salarios mínimos	Índice de marginación	Grado de marginación	Índice de marginación escala 0 a 100	Lugar que ocupa en el contexto estatal	Lugar que ocupa en el contexto nacional
		Nayarit	1 084 979	6.35	21.51	5.40	3.76	7.47	33.72	4.38	39.14	38.04					
18	001	Acaponeta	36 572	8.04	23.63	8.41	2.22	6.25	39.67	6.27	47.66	52.43	-0.694	Medio	19.835	11	1 789
18	002	Ahuacatlán	15 229	6.81	25.11	2.01	0.38	0.30	28.07	1.87	55.65	54.47	-0.995	Bajo	16.425	16	2 033
18	003	Amatlán de Cañas	11 188	8.58	31.98	2.89	1.12	1.55	29.29	5.18	100.00	48.21	-0.647	Medio	20.367	9	1 738
18	004	Compostela	70 399	7.28	27.71	2.16	0.97	6.66	36.25	3.61	42.11	37.98	-0.977	Bajo	16.635	15	2 022
18	005	Huajicori	11 400	14.08	33.92	32.14	30.67	24.62	62.64	14.74	100.00	83.30	1.458	Muy alto	44.142	3	195
18	006	Ixtlán del Río	27 273	6.43	22.78	1.10	0.92	3.80	30.17	2.50	14.56	41.10	-1.274	Muy bajo	13.280	17	2 211
18	007	Jala	17 698	8.37	26.69	7.19	3.45	7.01	48.15	8.12	68.44	63.95	-0.297	Medio	24.314	5	1 455
18	008	Xalisco	49 102	3.81	16.31	0.68	0.37	1.02	29.17	1.67	27.29	32.59	-1.512	Muy bajo	10.585	19	2 318
18	009	Del Nayar	34 300	33.85	56.12	69.10	61.55	51.54	67.75	29.18	100.00	78.14	3.603	Muy alto	68.382	1	4
18	010	Rosamorada	34 393	9.41	30.56	8.62	3.34	7.17	40.78	7.34	100.00	66.48	-0.155	Medio	25.925	4	1 326
18	011	Ruíz	23 469	9.72	29.73	11.26	6.97	7.87	44.27	7.44	40.13	51.03	-0.401	Medio	23.142	7	1 545
18	012	San Blas	43 120	7.27	28.14	3.42	1.03	3.39	36.18	5.01	76.38	44.58	-0.759	Bajo	19.093	12	1 840
18	013	San Pedro Lagunillas	7 510	7.79	28.96	3.36	0.83	1.00	29.18	2.75	100.00	46.46	-0.761	Bajo	19.068	13	1 844
18	014	Santa María del Oro	22 412	9.55	32.41	5.25	3.63	3.10	35.76	9.07	100.00	49.24	-0.392	Medio	23.242	6	1 537
18	015	Santiago Ixcuintla	93 074	7.68	27.81	3.78	0.83	24.63	36.70	3.60	69.76	49.54	-0.595	Medio	20.953	8	1 699
18	016	Tecuala	39 756	8.27	28.91	2.30	0.87	12.97	35.71	3.45	63.50	53.78	-0.664	Medio	20.172	10	1 755
18	017	Tepic	380 249	3.12	12.51	0.87	0.66	1.01	26.36	1.78	10.60	29.66	-1.706	Muy bajo	8.400	20	2 391
18	018	Tuxpan	30 030	6.51	25.26	1.84	0.45	17.05	35.86	3.07	27.71	50.70	-0.916	Bajo	17.321	14	1 965
18	019	La Yesca	13 600	14.03	41.52	42.60	34.49	25.16	52.67	21.00	100.00	73.21	1.620	Muy alto	45.977	2	152
18	020	Bahía de Banderas	124 205	4.23	17.39	0.94	0.60	2.49	36.35	2.49	19.11	21.74	-1.507	Muy bajo	10.649	18	2 317

Fuente: Estimaciones del CONAPO con base en el INEGI, Censo de Población y Vivienda 2010.

Mapa B.19. Nuevo León: Grado de marginación por municipio, 2010

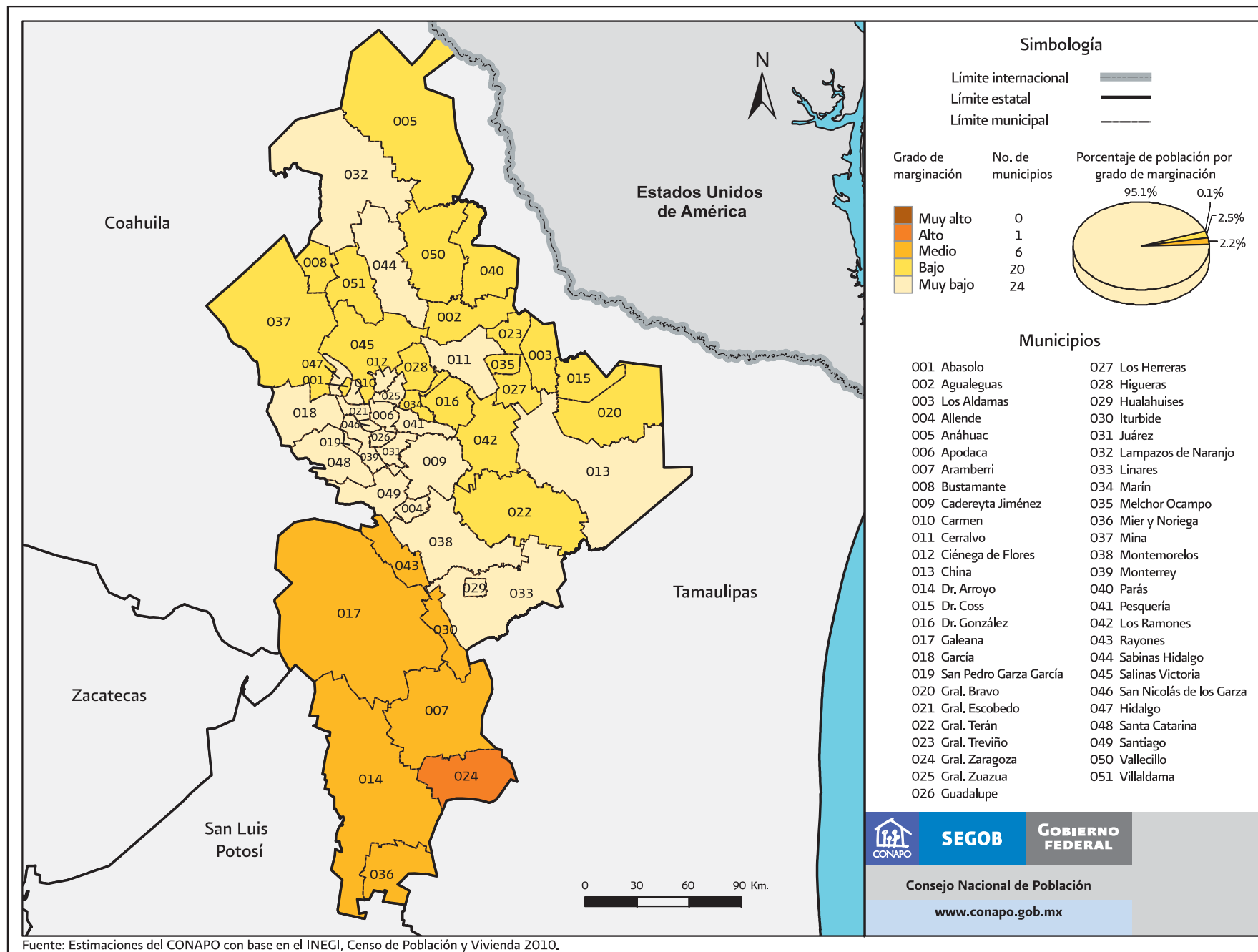

Fuente: Estimaciones del CONAPO con base en el INEGI, Censo de Población y Vivienda 2010.

Cuadro B.19. Nuevo León: Población total, indicadores socioeconómicos, índice y grado de marginación, lugar que ocupa en el contexto nacional y estatal por municipio, 2010

Clave de la entidad federativa	Clave del municipio	Municipio	Población total	% Población de 15 años o más analfabeta	% Población de 15 años o más sin primaria completa	% Ocupantes en viviendas sin drenaje ni excusado	% Ocupantes en viviendas sin energía eléctrica	% Ocupantes en viviendas sin agua entubada	% Viviendas con algún nivel de hacinamiento	% Ocupantes en viviendas con piso de tierra	% Población en localidades con menos de 5 000 habitantes	% Población ocupada con ingresos de hasta 2 salarios mínimos	Índice de marginación	Grado de marginación	Índice de marginación escala 0 a 100	Lugar que ocupa en el contexto estatal	Lugar que ocupa en el contexto nacional
		Nuevo León	4 653 458	2.24	10.92	0.39	0.30	2.21	29.82	1.97	6.70	17.14					
19	001	Abasolo	2 791	2.78	15.73	1.45	1.94	6.68	42.31	2.19	100.00	20.02	-1.113	Bajo	15.092	24	2 106
19	002	Aguaileguas	3 443	4.58	27.78	1.20	1.29	3.12	26.12	0.94	100.00	36.96	-0.995	Bajo	16.425	22	2 032
19	003	Los Aldamas	1 374	5.80	39.81	2.76	1.42	4.43	17.03	0.30	100.00	50.85	-0.751	Bajo	19.183	11	1 829
19	004	Allende	32 593	2.74	17.93	0.38	0.18	3.52	32.06	1.46	20.03	15.19	-1.662	Muy bajo	8.891	40	2 376
19	005	Anáhuac	18 480	4.17	23.63	2.08	3.03	6.96	35.84	4.12	10.02	42.60	-1.141	Bajo	14.774	25	2 127
19	006	Apodaca	523 370	1.11	6.17	0.01	0.05	0.16	31.52	1.08	2.56	15.87	-1.978	Muy bajo	5.325	48	2 445
19	007	Aramberri	15 470	10.70	37.94	6.14	5.96	13.68	44.38	15.04	100.00	76.00	0.290	Medio	30.949	2	938
19	008	Bustamante	3 773	3.87	18.60	0.83	1.09	3.09	34.15	1.57	100.00	42.26	-0.994	Bajo	16.435	21	2 031
19	009	Cadereyta Jiménez	86 445	2.62	15.38	0.54	0.55	6.83	32.87	1.74	21.21	16.53	-1.638	Muy bajo	9.160	37	2 361
19	010	Carmen	16 092	2.42	12.84	0.31	0.96	2.42	50.69	2.62	40.54	12.95	-1.425	Muy bajo	11.569	34	2 293
19	011	Cerralvo	7 855	5.60	26.88	1.61	1.41	5.71	30.31	0.55	8.73	25.46	-1.398	Muy bajo	11.881	33	2 283
19	012	Ciénega de Flores	24 526	2.26	11.95	0.14	0.13	0.67	42.68	1.23	13.79	18.98	-1.643	Muy bajo	9.111	38	2 366
19	013	China	10 864	4.77	28.71	1.93	1.14	10.71	28.86	0.80	17.19	19.28	-1.394	Muy bajo	11.925	32	2 282
19	014	Dr. Arroyo	35 445	13.35	37.62	8.30	3.94	39.88	43.17	7.26	71.02	71.97	0.237	Medio	30.348	4	978
19	015	Dr. Coss	1 716	6.44	38.82	2.00	1.47	8.11	23.78	1.24	100.00	35.43	-0.785	Bajo	18.797	12	1 863
19	016	Dr. González	3 345	5.81	29.52	4.05	2.52	12.95	36.98	3.31	100.00	22.82	-0.788	Bajo	18.769	13	1 866
19	017	Galeana	39 991	8.97	34.09	6.36	1.80	19.11	44.96	4.54	82.44	67.80	-0.122	Medio	26.295	7	1 298
19	018	García	143 668	2.03	9.42	0.20	0.56	2.14	46.42	3.07	5.37	15.96	-1.658	Muy bajo	8.937	39	2 373
19	019	San Pedro Garza García	122 659	1.45	6.40	0.01	0.02	0.08	13.58	1.21	0.03	9.77	-2.264	Muy bajo	2.090	51	2 455
19	020	Gral. Bravo	5 527	5.45	28.38	1.73	3.62	10.39	30.26	1.24	100.00	17.95	-0.991	Bajo	16.470	20	2 028
19	021	Gral. Escobedo	357 937	2.02	9.92	0.25	0.25	2.65	37.51	3.31	1.53	14.18	-1.796	Muy bajo	7.383	44	2 415
19	022	Gral. Terán	14 437	5.32	28.85	2.29	3.19	13.89	32.66	3.77	56.13	34.09	-0.925	Bajo	17.222	16	1 973
19	023	Gral. Treviño	1 277	4.55	34.84	2.76	2.39	8.85	21.96	0.79	100.00	35.94	-0.874	Bajo	17.791	15	1 936
19	024	Gral. Zaragoza	5 942	7.38	36.14	10.78	10.29	22.62	47.29	18.23	100.00	68.08	0.399	Alto	32.185	1	846
19	025	Gral. Zuazua	55 213	1.50	7.66	0.15	0.22	0.24	39.04	0.97	9.55	12.10	-1.856	Muy bajo	6.697	45	2 427

Continúa...

Cuadro B.19. Nuevo León: Población total, indicadores socioeconómicos, índice y grado de marginación, lugar que ocupa en el contexto nacional y estatal por municipio, 2010

Clave de la entidad federativa	Clave del municipio	Municipio	Población total	% Población de 15 años o más analfabeta	% Población de 15 años o más sin primaria completa	% Ocupantes en viviendas sin drenaje ni excusado	% Ocupantes en viviendas sin energía eléctrica	% Ocupantes en viviendas sin agua entubada	% Viviendas con algún nivel de hacinamiento	% Ocupantes en viviendas con piso de tierra	% Población en localidades con menos de 5 000 habitantes	% Población ocupada con ingresos de hasta 2 salarios mínimos	Índice de marginación	Grado de marginación	Índice de marginación escala 0 a 100	Lugar que ocupa en el contexto estatal	Lugar que ocupa en el contexto nacional
19	026	Guadalupe	678 006	1.92	9.67	0.07	0.05	0.47	25.37	1.38	0.65	12.06	-2.025	Muy bajo	4.787	49	2 449
19	027	Los Herreras	2 030	6.17	35.87	2.97	1.21	4.99	17.80	0.71	100.00	55.89	-0.737	Bajo	19.343	10	1 820
19	028	Higueras	1 594	5.29	21.69	3.17	1.58	2.22	39.91	3.93	100.00	24.76	-0.957	Bajo	16.856	18	2 001
19	029	Hualahuis	6 914	3.68	23.69	1.19	0.61	2.78	33.47	1.95	17.75	33.44	-1.354	Muy bajo	12.373	30	2 260
19	030	Iturbide	3 558	7.54	34.00	5.42	9.99	7.80	45.62	7.68	100.00	57.24	-0.058	Medio	27.012	6	1 245
19	031	Juárez	256 970	1.63	8.60	0.18	0.10	2.80	42.59	2.46	5.48	16.53	-1.733	Muy bajo	8.087	43	2 401
19	032	Lampazos de Naranjo	5 349	4.56	25.09	2.95	0.60	2.50	34.92	2.10	6.04	36.85	-1.293	Muy bajo	13.063	29	2 224
19	033	Linares	78 669	3.07	20.23	1.12	1.14	4.33	37.69	3.97	19.79	36.16	-1.283	Muy bajo	13.171	28	2 219
19	034	Marín	5 488	3.18	16.13	0.49	0.15	4.86	42.04	1.06	100.00	13.51	-1.240	Bajo	13.661	27	2 187
19	035	Melchor Ocampo	862	4.35	25.58	1.17	0.35	0.93	17.86	0.23	100.00	36.09	-1.190	Bajo	14.224	26	2 162
19	036	Mier y Noriega	7 095	14.20	43.83	2.48	3.47	19.36	46.41	3.28	100.00	76.24	0.278	Medio	30.814	3	943
19	037	Mina	5 447	6.54	26.65	3.19	2.36	7.27	45.17	3.97	100.00	28.44	-0.703	Bajo	19.729	8	1 794
19	038	Montemorelos	59 113	3.42	18.19	1.68	0.86	7.40	34.17	2.79	23.69	23.20	-1.453	Muy bajo	11.249	35	2 302
19	039	Monterrey	1 135 550	2.31	10.62	0.11	0.06	0.42	25.89	1.86	0.00	19.35	-1.922	Muy bajo	5.952	47	2 440
19	040	Parás	1 034	5.48	25.83	0.97	2.63	6.91	31.23	1.07	100.00	31.79	-0.938	Bajo	17.069	17	1 988
19	041	Pesquería ¹	20 843	3.08	15.78	0.51	0.76	7.30	41.08	3.99	73.78	6.40	-1.368	Muy bajo	12.217	31	2 271
19	042	Los Ramones	5 359	6.63	35.59	2.86	0.93	13.64	27.26	2.94	100.00	28.76	-0.791	Bajo	18.732	14	1 869
19	043	Rayones	2 628	11.09	43.70	10.98	3.43	10.94	39.24	7.17	100.00	66.41	0.108	Medio	28.890	5	1 103
19	044	Sabinas Hidalgo	34 671	3.41	16.65	0.70	0.53	3.64	31.08	1.04	4.62	27.53	-1.618	Muy bajo	9.392	36	2 351
19	045	Salinas Victoria	32 660	3.65	16.63	1.46	2.14	35.69	47.41	4.40	53.60	16.40	-1.002	Bajo	16.347	23	2 038
19	046	San Nicolás de los Garza	443 273	1.23	7.27	0.01	0.02	0.05	17.49	0.84	0.00	9.75	-2.211	Muy bajo	2.691	50	2 454
19	047	Hidalgo	16 604	3.22	15.53	0.22	0.51	2.74	39.18	0.61	0.48	15.85	-1.683	Muy bajo	8.657	41	2 381
19	048	Santa Catarina	268 955	2.30	11.01	0.12	0.14	1.36	29.87	1.60	0.23	17.97	-1.874	Muy bajo	6.499	46	2 431
19	049	Santiago	40 469	2.31	14.19	1.47	0.83	7.63	28.60	3.33	8.97	17.10	-1.720	Muy bajo	8.242	42	2 394
19	050	Vallecillo	1 971	5.94	31.73	2.72	2.40	12.23	32.42	0.89	100.00	35.90	-0.736	Bajo	19.355	9	1 819
19	051	Villaldama	4 113	4.03	20.18	4.49	0.83	4.26	27.31	3.57	100.00	43.39	-0.976	Bajo	16.649	19	2 020

Nota: ¹ El valor del indicador de Porcentaje de población ocupada con ingresos hasta 2 salarios mínimos del municipio de Pesquería (041) fue estimado con la base muestral del censo 2010 aunque el tamaño de la muestra es insuficiente.

Fuente: Estimaciones del CONAPO con base en el INEGI, Censo de Población y Vivienda 2010.

Mapa B.20. Oaxaca: Grado de marginación por municipio, 2010

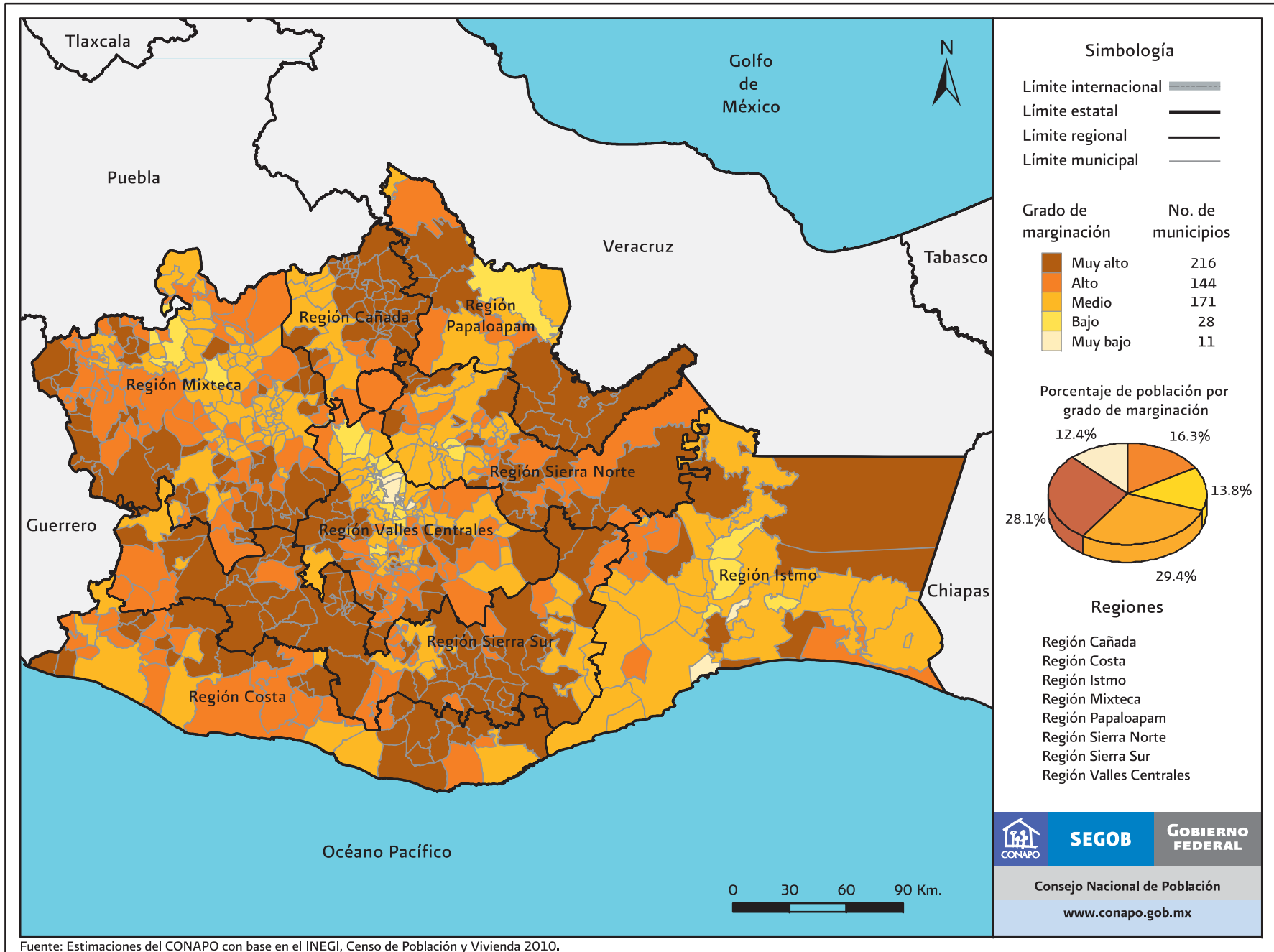

Fuente: Estimaciones del CONAPO con base en el INEGI, Censo de Población y Vivienda 2010.

Mapa B.20.1. Oaxaca. Región Cañada: Grado de marginación por municipio, 2010

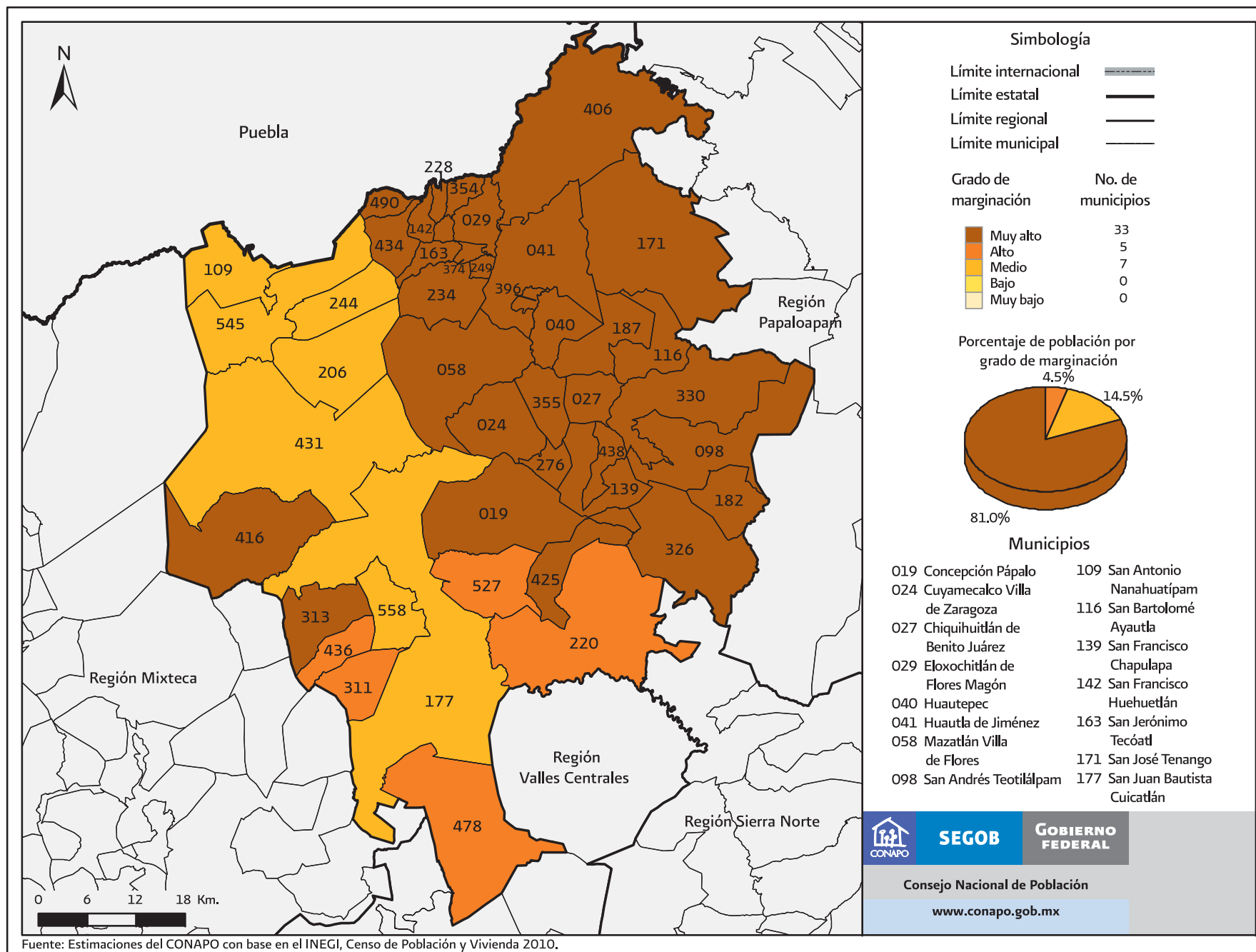

Mapa B.20.1. Oaxaca. Región Cañada: Grado de marginación por municipio, 2010

Municipios
(Continuación)

182 San Juan Bautista Tlacoatzintepec	313 San Pedro Jocotipac	425 Santa María Pápalo
187 San Juan Coatzacoatz	322 San Pedro Ocopetatlillo	431 Santa María Tecomavaca
206 San Juan de los Cués	326 San Pedro Sochiápam	434 Santa María Teopoxco
220 San Juan Tepeuxila	330 San Pedro Teutila	436 Santa María Texcatitlán
228 San Lorenzo Cuaunecuiltitla	354 Santa Ana Ateixtlahuaca	438 Santa María Tlaxiactac
234 San Lucas Zoquiápam	355 Santa Ana Cuauhtémoc	478 Santiago Nacaltepec
244 San Martín Toxpalan	374 Santa Cruz Acatepec	490 Santiago Texcalcingo
249 San Mateo Yoloxochitlán	396 Santa María la Asunción	527 Santos Reyes Pápalo
276 San Miguel Santa Flor	406 Santa María Chilchotla	545 Teotitlán de Flores Magón
311 San Pedro Jaltepetongo	416 Santa María Ixcatlán	558 Valerio Trujano

Mapa B.20.2. Oaxaca. Región Costa: Grado de marginación por municipio, 2010

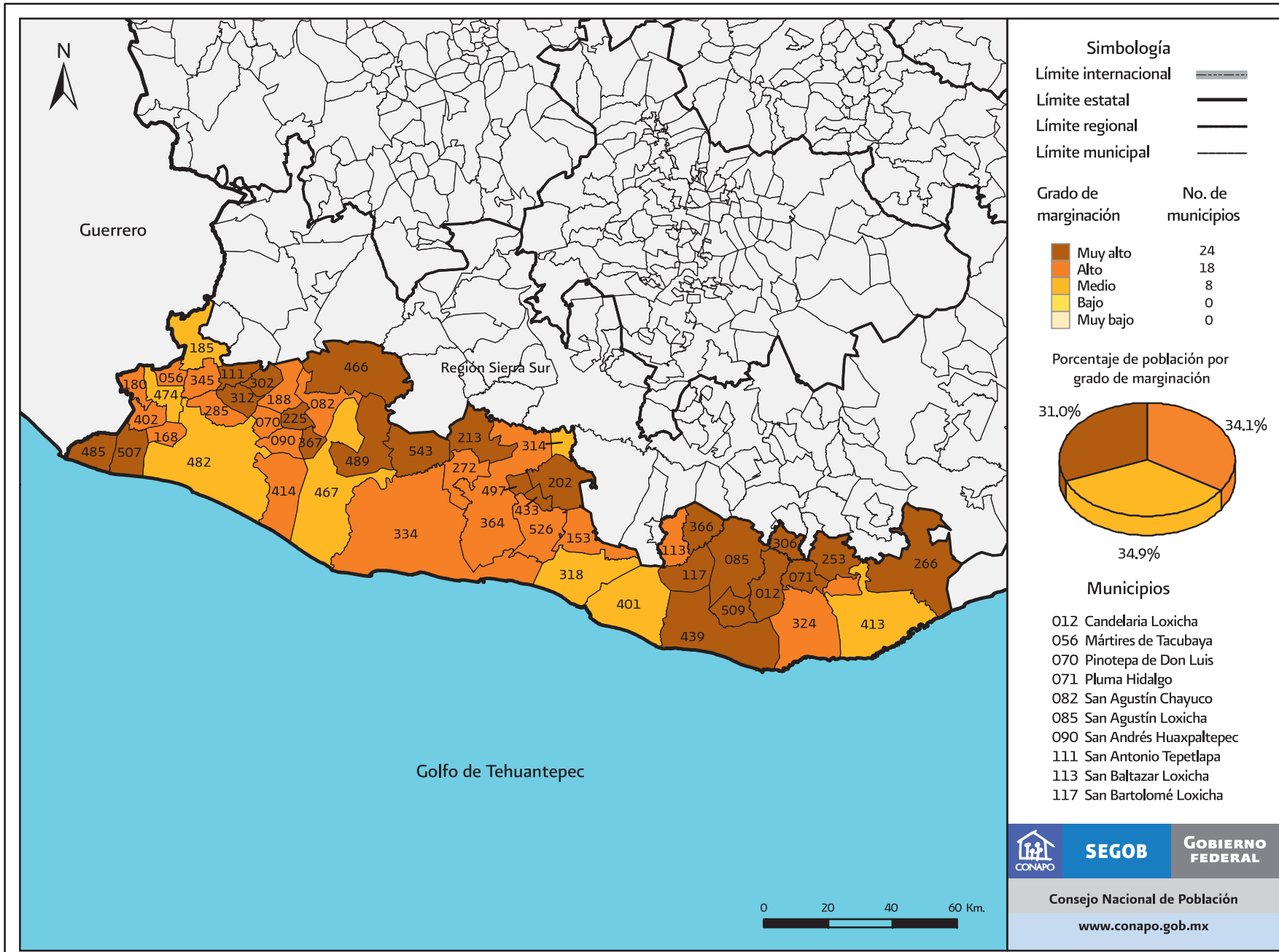

Fuente: Estimaciones del CONAPO con base en el INEGI, Censo de Población y Vivienda 2010.

Mapa B.20.2. Oaxaca. Región Costa: Grado de marginación por municipio, 2010

Municipios
(Continuación)

153 San Gabriel Mixtepec	272 San Miguel Panixtlahuaca	364 Santa Catarina Juquila	467 Santiago Jamiltepec
168 San José Estancia Grande	285 San Miguel Tlacamama	366 Santa Catarina Loxicha	474 Santiago Llano Grande
180 San Juan Bautista Lo de Soto	302 San Pedro Atoyac	367 Santa Catarina Mechoacán	482 Santiago Pinotepa Nacional
185 San Juan Cacahuatpec	306 San Pedro el Alto	401 Santa María Colotepec	485 Santiago Tapextla
188 San Juan Colorado	312 San Pedro Jicayán	402 Santa María Cortijo	489 Santiago Tetepec
202 San Juan Lachao	314 San Pedro Juchatengo	413 Santa María Huatulco	497 Santiago Yaitepec
213 San Juan Quiahije	318 San Pedro Mixtepec -Dto. 22 -	414 Santa María Huazolotitlán	507 Santo Domingo Armenta
225 San Lorenzo	324 San Pedro Pochutla	433 Santa María Temaxcaltepec	509 Santo Domingo de Morelos
253 San Mateo Piñas	334 Villa de Tututepec de Melchor Ocampo	439 Santa María Tonameca	526 Santos Reyes Nopala
266 San Miguel del Puerto	345 San Sebastián Ixcapa	466 Santiago Ixtayutla	543 Tataltepec de Valdés

Mapa B.20.3. Oaxaca. Región Istmo: Grado de marginación por municipio, 2010

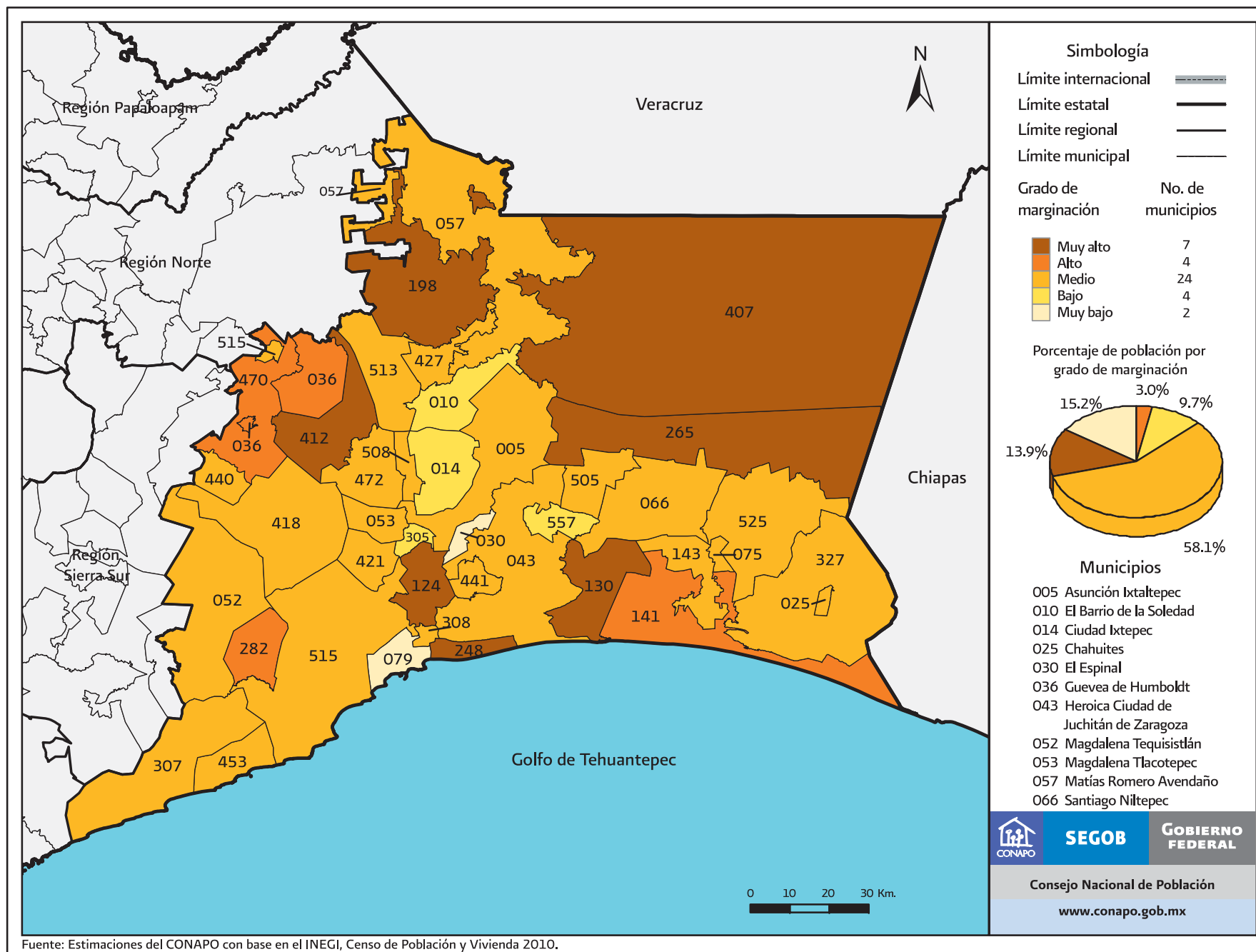

Fuente: Estimaciones del CONAPO con base en el INEGI, Censo de Población y Vivienda 2010.

Mapa B.20.3. Oaxaca. Región Istmo: Grado de marginación por municipio, 2010

Municipios
(Continuación)

075 Reforma de Pineda	305 San Pedro Comitancillo	441 Santa María Xadani
079 Salina Cruz	307 San Pedro Huamelula	453 Santiago Astata
124 San Blas Atempa	308 San Pedro Huilotepec	470 Santiago Lachiguiri
130 San Dionisio del Mar	327 San Pedro Tapanatepec	472 Santiago Laollaga
141 San Francisco del Mar	407 Santa María Chimalapa	505 Santo Domingo Ingenio
143, San Francisco Ixhuatán	412 Santa María Guienagati	508 Santo Domingo Chihuitán
198 San Juan Guichicovi	418 Santa María Jalapa del Marqués	513 Santo Domingo Petapa
248 San Mateo del Mar	421 Santa María Mixtequilla	515 Santo Domingo Tehuantepec
265 San Miguel Chimalapa	427 Santa María Petapa	525 Santo Domingo Zanatepec
282 San Miguel Tenango	440 Santa María Totolapilla	557 Unión Hidalgo

Mapa B.20.4. Oaxaca. Región Mixteca: Grado de marginación por municipio, 2010

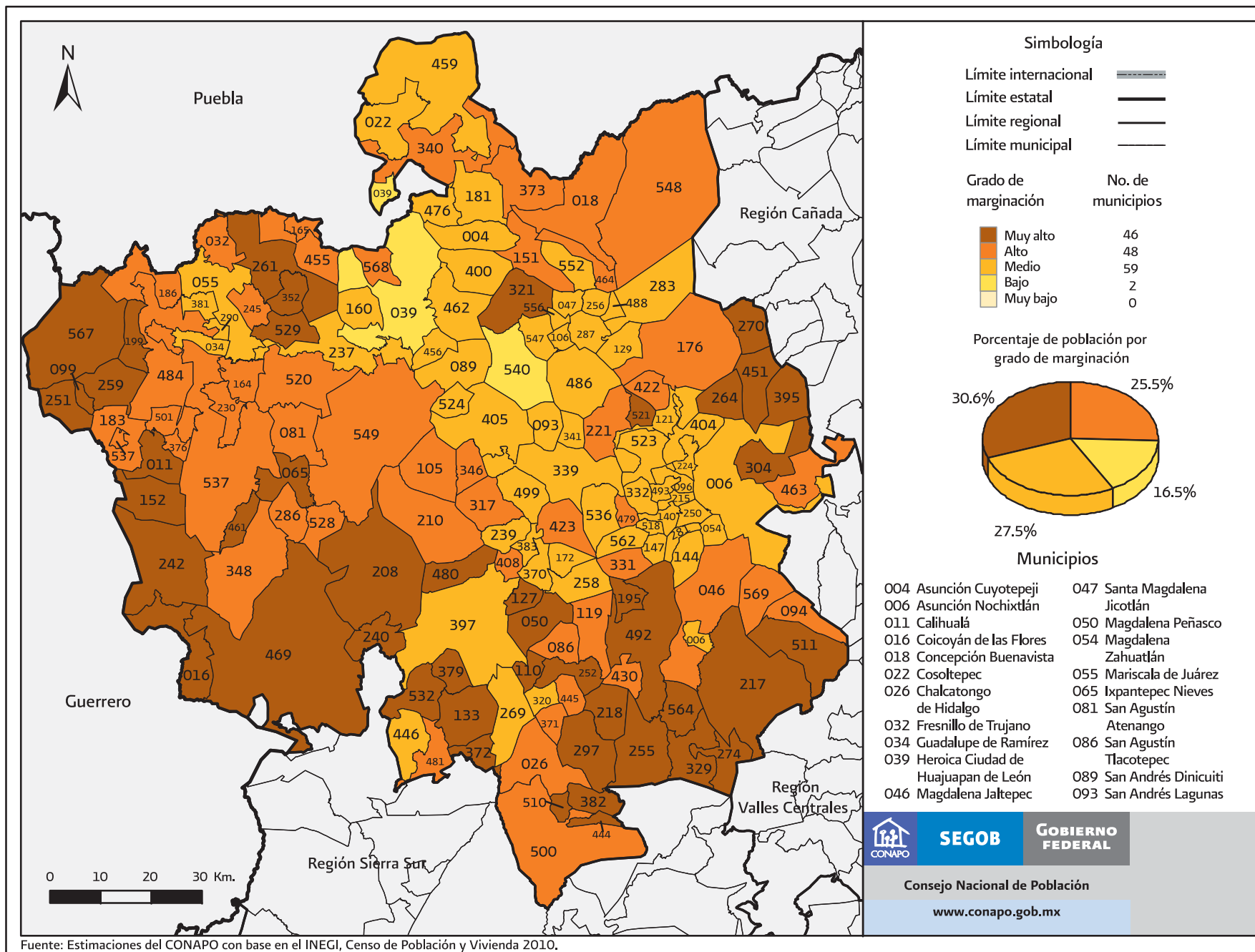

Fuente: Estimaciones del CONAPO con base en el INEGI, Censo de Población y Vivienda 2010.

Mapa B.20.4. Oaxaca. Región Mixteca: Grado de marginación por municipio, 2010

Municipios
(Continuación)

094 San Andrés Nuxiño	237 San Marcos Arteaga	348 San Sebastián Tecomaxtlahuaca	480 Santiago Nundiche
096 San Andrés Sinaxtla	239 San Martín Huamelúlpam	352 San Simón Zahuatlán	481 Santiago Nuyoó
099 San Andrés Tepetlapa	240 San Martín Itunyoso	370 Santa Catarina Tayata	484 Santiago Tamazola
105 San Antonino Monte Verde	242 San Martín Peras	371 Santa Catarina Ticuá	486 Villa Tejúpam de la Unión
106 San Antonio Acutla	245 San Martín Zacatepec	372 Santa Catarina Yosonotú	488 Santiago Tepetlapa
110 San Antonio Sinicahua	250 San Mateo Etlatongo	373 Santa Catarina Zapoquila	492 Santiago Tilantongo
119 San Bartolomé Yucuañe	251 San Mateo Nejápam	376 Santa Cruz de Bravo	493 Santiago Tillo
121 San Bartolo Soyaltepec	252 San Mateo Peñasco	379 Santa Cruz Nundaco	499 Santiago Yolomécatl
127 San Cristóbal Amoltepec	255 San Mateo Sindihui	381 Santa Cruz Tacache de Mina	500 Santiago Yosondúa
129 San Cristóbal Suchixtlahuaca	256 San Mateo Tlapiltepec	382 Santa Cruz Tacahua	501 Santiago Yucuyachi
133 San Esteban Atatlahuca	258 San Miguel Achiutla	383 Santa Cruz Tayata	510 Santo Domingo Ixcatlán
140 San Francisco Chindúa	259 San Miguel Ahuehuetitlán	395 Santa María Apazco	511 Santo Domingo Nuxaá
144 San Francisco Jaltepetongo	261 San Miguel Amatitlán	397 Heroica Ciudad de Tlaxiaco	518 Santo Domingo Tlatayápam
147 San Francisco Nuxaño	264 San Miguel Chicahua	400 Santa María Camotlán	520 Santo Domingo Tonalá
151 San Francisco Teopan	269 San Miguel el Grande	404 Santa María Chachoápam	521 Santo Domingo Tonaltepec
152 San Francisco Tlapancingo	270 San Miguel Huautla	405 Villa de Chilapa de Díaz	523 Santo Domingo Yanhuitlán
160 San Jerónimo Silacayoapilla	274 San Miguel Piedras	408 Santa María del Rosario	524 Santo Domingo Yodohino
164 San Jorge Nuchita	281 San Miguel Tecomatlán	422 Santa María Nativitas	528 Santos Reyes Tepejillo
165 San José Ayuquila	283 San Miguel Tequixtepec	423 Santa María Nduayaco	529 Santos Reyes Yucuná
172 San Juan Achiutla	286 San Miguel Tlacotepec	430 Santa María Tataltepec	532 Santo Tomás Ocoteppec
176 San Juan Bautista Coixtlahuaca	287 San Miguel Tulancingo	444 Santa María Yolotepec	536 San Vicente Nuñú
181 San Juan Bautista Suchitepec	290 San Nicolás Hidalgo	445 Santa María Yosoyúa	537 Silacayoápam
183 San Juan Bautista Tlachichilco	297 San Pablo Tlajaltepec	446 Santa María Yucuhiti	540 Villa de Tamazulápam del Progreso
186 San Juan Cieneguilla	304 San Pedro Coxcaltepec Cántaros	451 Santiago Apoala	547 Teotongo
195 San Juan Diuxi	317 San Pedro Mártir Yucuxaco	455 Santiago Ayuquillilla	548 Tepelmeme Villa de Morelos
199 San Juan Ihualtepec	320 San Pedro Molinos	456 Santiago Cacaloxttepec	549 Tezoatlán de Segura y Luna
208 San Juan Mixtepec -Dto. 08 -	321 San Pedro Nopala	459 Santiago Chazumba	552 Tlacotepec Plumas
210 San Juan Ñumí	329 San Pedro Teozacoalco	461 Santiago del Río	556 La Trinidad Vista Hermosa
215 San Juan Sayultepec	331 San Pedro Tidaá	462 Santiago Huajolotitlán	562 Magdalena Yodocono de Porfirio Díaz
217 San Juan Tamazola	332 San Pedro Topiltepec	463 Santiago Huaucuililla	564 Yutanduchi de Guerrero
218 San Juan Teita	339 San Pedro y San Pablo Teposcolula	464 Santiago Ihuitlán Plumas	567 Zapotitlán Lagunas
221 San Juan Teposcolula	340 San Pedro y San Pablo Tequixtepec	469 Santiago Juxtahuaca	568 Zapotitlán Palmas
224 San Juan Yucuita	341 San Pedro Yucunama	476 Santiago Miltepec	569 Santa Inés de Zaragoza
230 San Lorenzo Victoria	346 San Sebastián Nicananduta	479 Santiago Nejapilla	

Fuente: Estimaciones del CONAPO con base en el INEGI, Censo de Población y Vivienda 2010.

Mapa B.20.5. Oaxaca. Región Papaloapam: Grado de marginación por municipio, 2010

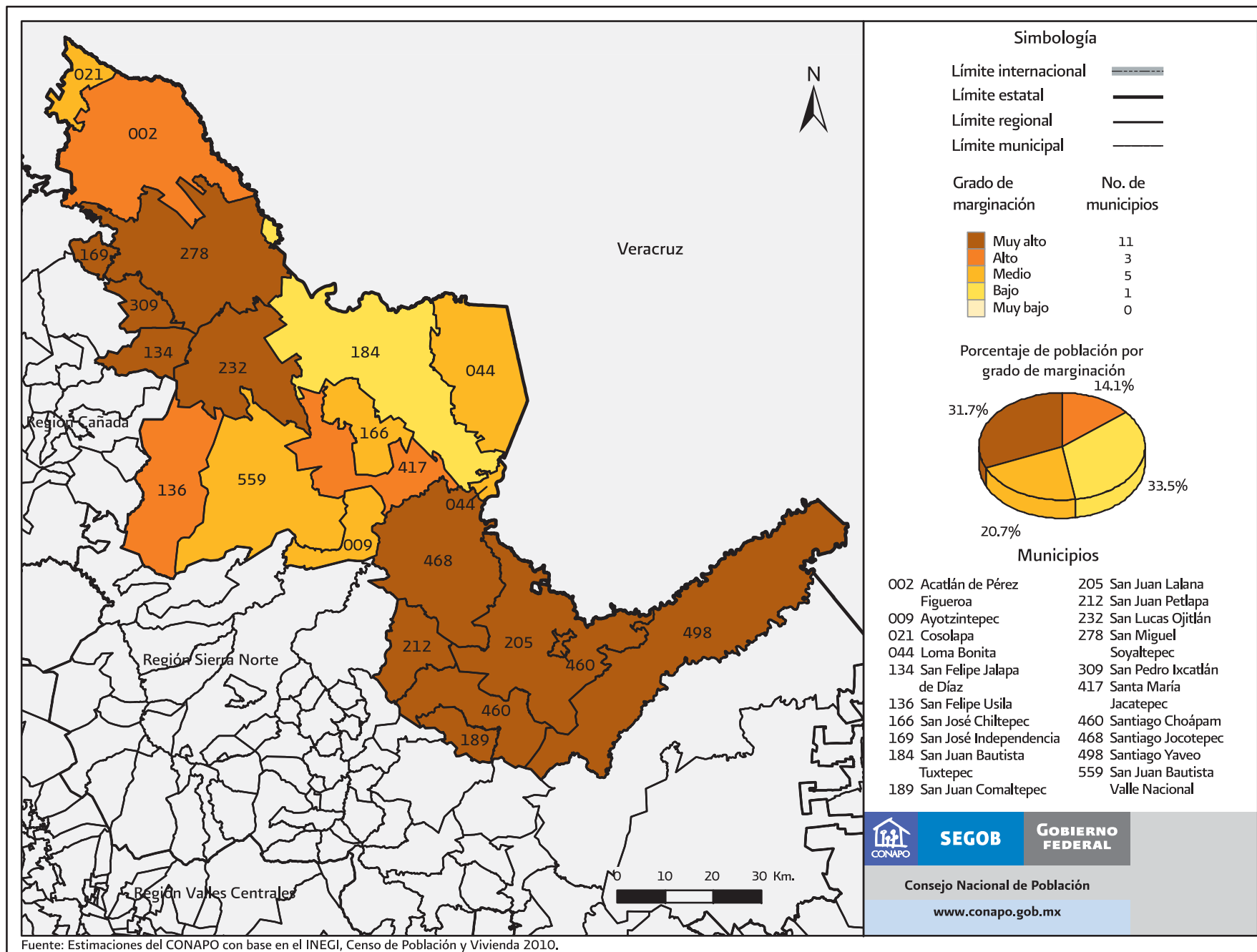

Fuente: Estimaciones del CONAPO con base en el INEGI, Censo de Población y Vivienda 2010.

Mapa B.20.6. Oaxaca. Región Sierra Norte: Grado de marginación por municipio, 2010

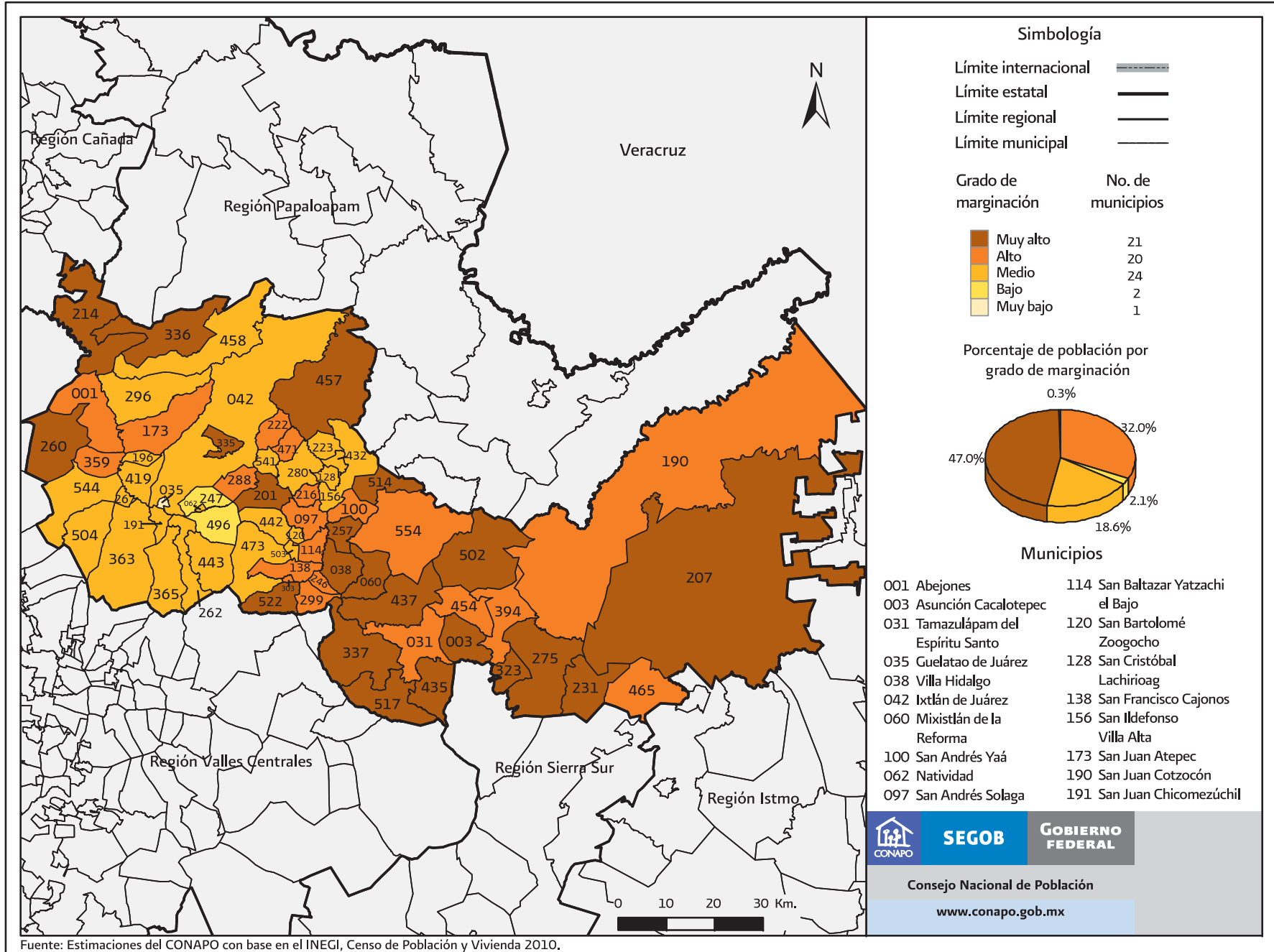

Mapa B.20.6. Oaxaca. Región Sierra Norte: Grado de marginación por municipio, 2010

Municipios
(Continuación)

196 San Juan Evangelista Analco	296 San Pablo Macuiltianguis	454 Santiago Atitlán
201 San Juan Juquila Vijanos	299 San Pablo Yaganiza	457 Santiago Camotlán
207 San Juan Mazatlán	303 San Pedro Cajonos	458 Santiago Comaltepec
214 San Juan Quiotepec	323 San Pedro Ocoteppec	465 Santiago Ixcuinteppec
216 San Juan Tabaá	335 San Pedro Yaneri	471 Santiago Lalopa
222 San Juan Yaeé	336 San Pedro Yólox	473 Santiago Laxopa
223 San Juan Yatzona	337 San Pedro y San Pablo Ayutla	496 Santiago Xiacuí
231 San Lucas Camotlán	359 Santa Ana Yareni	502 Santiago Zacatepec
246 San Mateo Cajonos	363 Santa Catarina Ixtepeji	503 Santiago Zochila
247 Capulálpam de Méndez	365 Santa Catarina Lachatao	504 Nuevo Zoquiámpam
257 San Melchor Betaza	394 Santa María Alotepec	514 Santo Domingo Roayaga
260 San Miguel Aloápam	419 Santa María Jaltianguis	517 Santo Domingo Tepuxtepec
262 San Miguel Amatlán	432 Santa María Temaxcalapa	522 Santo Domingo Xagacía
267 San Miguel del Río	435 Santa María Tepantlali	541 Tanetze de Zaragoza
275 San Miguel Quetzaltepec	437 Santa María Tlahuitoltepec	544 Teococuilco de Marcos Pérez
280 Villa Talea de Castro	442 Santa María Yalina	554 Totontepec Villa de Morelos
288 San Miguel Yotao	443 Santa María Yavesía	

Mapa B.20.7. Oaxaca. Región Sierra Sur: Grado de marginación por municipio, 2010

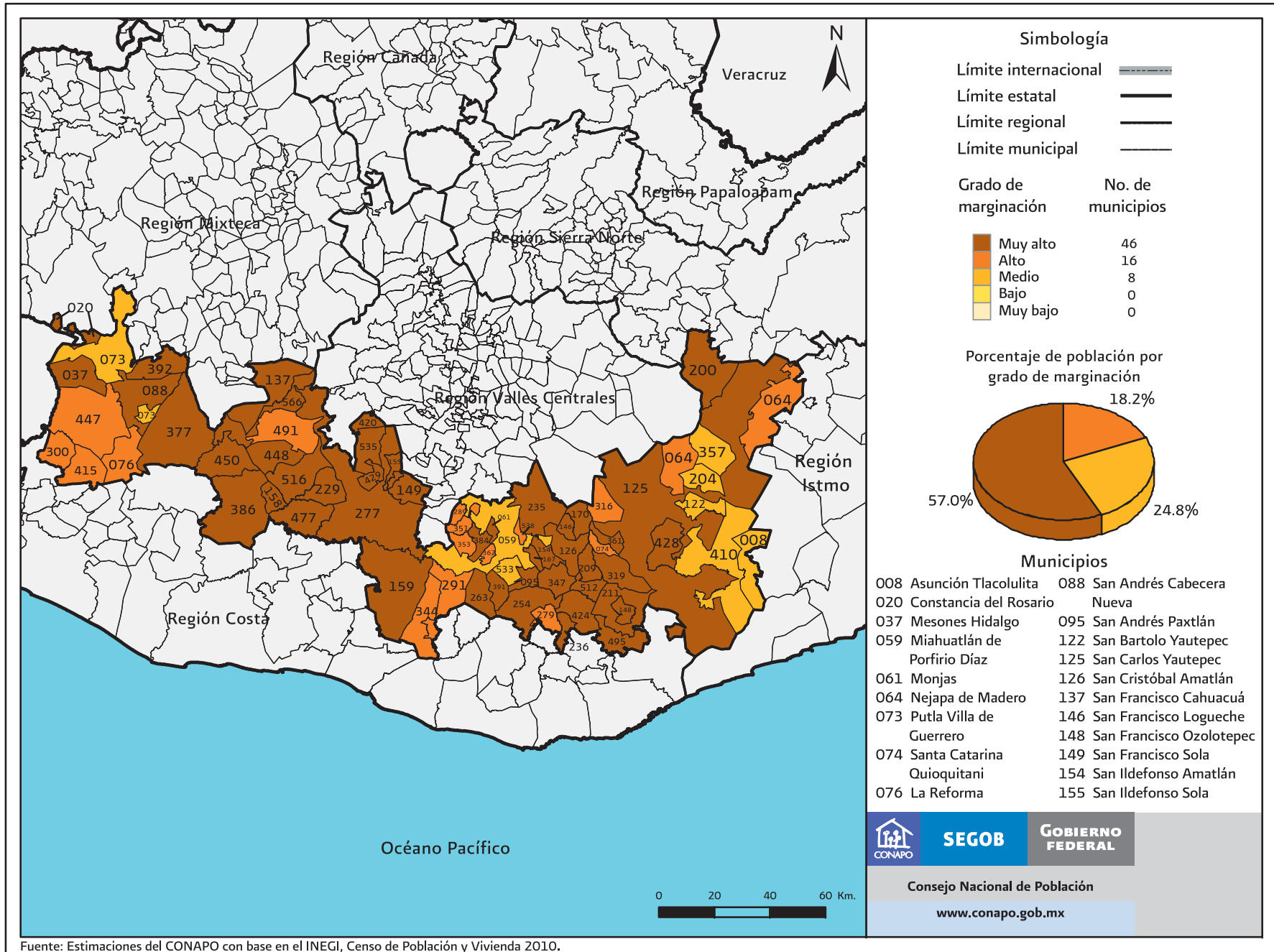

Fuente: Estimaciones del CONAPO con base en el INEGI, Censo de Población y Vivienda 2010.

Mapa B.20.7. Oaxaca. Región Sierra Sur: Grado de marginación por municipio, 2010

Municipios
(Continuación)

158 San Jacinto Tlacotepec	300 San Pedro Amuzgos	420 Santa María Lachixío
159 San Jerónimo Coatlán	316 San Pedro Mártir Quiéchapa	424 Santa María Ozolotepec
167 San José del Peñasco	319 San Pedro Mixtepec -Dto. 26 -	428 Santa María Quiegolani
170 San José Lachiguiri	344 San Sebastián Coatlán	429 Santa María Sola
200 San Juan Juquila Mixes	347 San Sebastián Río Hondo	447 Santa María Zacatepec
204 San Juan Lajarcia	351 San Simón Almolongas	448 Santa María Zaniza
209 San Juan Mixtepec -Dto. 26 -	353 Santa Ana	450 Santiago Amoltepec
211 San Juan Ozolotepec	357 Santa Ana Tavela	477 Santiago Minas
229 San Lorenzo Texmelúcan	361 Santa Catalina Quierí	491 Santiago Textitlán
235, San Luis Amatlán	362 Santa Catarina Cuixtla	495 Santiago Xanica
236, San Marcial Ozolotepec	377 Santa Cruz Itundujia	512 Santo Domingo Ozolotepec
254 San Mateo Río Hondo	384 Santa Cruz Xitla	516 Santo Domingo Tejomulco
263 San Miguel Coatlán	386 Santa Cruz Zenzontepec	533 Santo Tomás Tamazulapan
277 Villa Sola de Vega	391 Santa Lucía Miahuatlán	535 San Vicente Lachixío
279 San Miguel Suchixtepec	392 Santa Lucía Monteverde	538 Sitio de Xitlapehua
289 San Nicolás	410 Santa María Ecatepec	566 Zapotitlán del Río
291 San Pablo Coatlán	415 Santa María Ipalapa	

Mapa B.20.8. Oaxaca. Región Valles Centrales: Grado de marginación por municipio, 2010

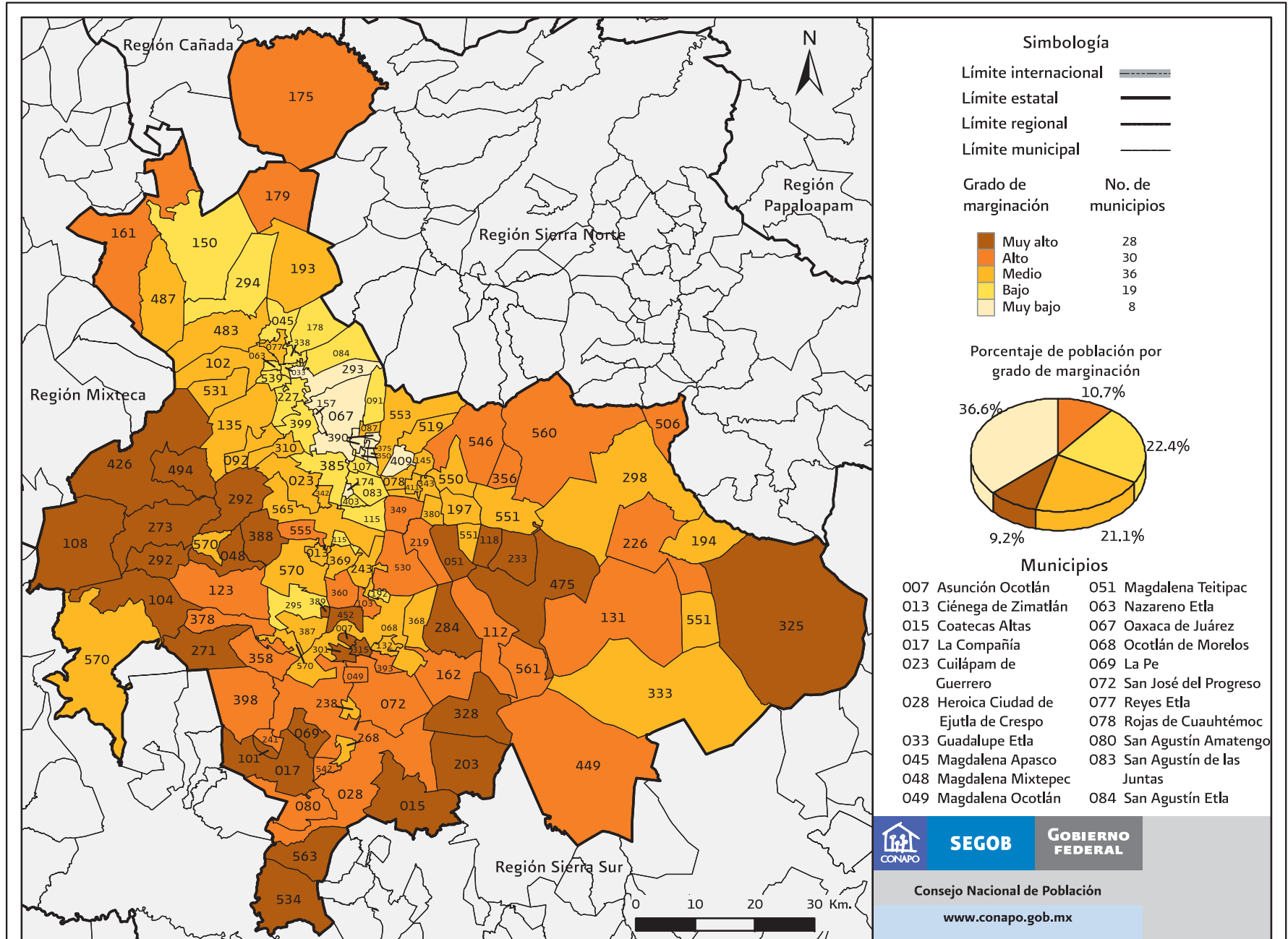

Fuente: Estimaciones del CONAPO con base en el INEGI, Censo de Población y Vivienda 2010.

Mapa B.20.8. Oaxaca. Región Valles Centrales: Grado de marginación por municipio, 2010

Municipios
(Continuación)

087 San Agustín Yatareni	192 San Juan Chilateca	328 San Pedro Taviche	411 Santa María Guelacé
091 San Andrés Huayápam	193 San Juan del Estado	333 San Pedro Totolápam	426 Santa María Peñoles
092 San Andrés Ixtlahuaca	194 San Juan del Río	338 Villa de Etla	449 Santa María Zoquitlán
101 San Andrés Zabache	197 San Juan Guelavía	342 San Raymundo Jalpan	452 Santiago Apóstol
102 San Andrés Zautla	203 San Juan Lachigalla	343 San Sebastián Abasolo	475 Santiago Matatlán
103 San Antonino Castillo Velasco	219 San Juan Teitipac	349 San Sebastián Teitipac	483 Santiago Suchilquitongo
104 San Antonino el Alto	226 San Lorenzo Albarradas	350 San Sebastián Tutla	487 Santiago Tenango
107 San Antonio de la Cal	227 San Lorenzo Cacaotepec	356 Santa Ana del Valle	494 Santiago Tlazolaltepec
108 San Antonio Huitepec	233 San Lucas Quiavini	358 Santa Ana Tlapacoyan	506 Santo Domingo Albarradas
112 San Baltazar Chichicápam	238 San Martín de los Cansecos	360 Santa Ana Zegache	519 Santo Domingo Tomaltepec
115 San Bartolo Coyotepec	241 San Martín Lachilá	368 Santa Catarina Minas	530 Santo Tomás Jalieza
118 San Bartolomé Quialana	243 San Martín Tilcajete	369 Santa Catarina Quiané	531 Santo Tomás Mazaltepec
123 San Bernardo Mixtepec	268 San Miguel Ejutla	375 Santa Cruz Amilpas	534 San Vicente Coatlán
131 San Dionisio Ocotepc	271 San Miguel Mixtepec	378 Santa Cruz Mixtepec	539 Soledad Etla
132 San Dionisio Ocotlán	273 San Miguel Peras	380 Santa Cruz Papalutla	542 Taniche
135 San Felipe Tejalápam	284 San Miguel Tilquiápam	385 Santa Cruz Xoxocotlán	546 Teotitlán del Valle
145 San Francisco Lachigolá	292 San Pablo Cuatro Venados	387 Santa Gertrudis	550 San Jerónimo Tlacoahuaya
150 San Francisco Telixtlahuaca	293 San Pablo Etla	388 Santa Inés del Monte	551 Tlacolula de Matamoros
157 San Jacinto Amilpas	294 San Pablo Huitzo	389 Santa Inés Yatzeche	553 Tlaxiact de Cabrera
161 San Jerónimo Sosola	295 San Pablo Huixtepec	390 Santa Lucía del Camino	555 Trinidad Zaachila
162 San Jerónimo Taviche	298 San Pablo Villa de Mitla	393 Santa Lucía Ocotlán	560 Villa Díaz Ordaz
174 Ánimas Trujano	301 San Pedro Apóstol	398 Ayoquezco de Aldama	561 Yaxe
175 San Juan Bautista Atlatlahuca	310 San Pedro Ixtlahuaca	399 Santa María Atzompa	563 Yogana
178 San Juan Bautista Guelache	315 San Pedro Mártir	403 Santa María Coyotepec	565 Villa de Zaachila
179 San Juan Bautista Jayacatlán	325 San Pedro Quiatoni	409 Santa María del Tule	570 Zimatlán de Álvarez

Cuadro B.20. Oaxaca: Población total, indicadores socioeconómicos, índice y grado de marginación, lugar que ocupa en el contexto nacional y estatal por municipio, 2010

Clave de la entidad federativa	Clave del municipio	Municipio	Población total	% Población de 15 años o más analfabeta	% Población de 15 años o más sin primaria completa	% Ocupantes en viviendas sin drenaje ni excusado	% Ocupantes en viviendas sin energía eléctrica	% Ocupantes en viviendas sin agua entubada	% Viviendas con algún nivel de hacinamiento	% Ocupantes en viviendas con piso de tierra	% Población en localidades con menos de 5 000 habitantes	% Población ocupada con ingresos de hasta 2 salarios mínimos	Índice de marginación	Grado de marginación	Índice de marginación escala 0 a 100	Lugar que ocupa en el contexto estatal	Lugar que ocupa en el contexto nacional
		Oaxaca	3 801 962	16.38	33.85	4.01	4.93	23.66	46.53	19.33	61.51	57.77					
20	001	Abejones	1 084	26.29	44.78	2.68	2.86	2.31	48.24	23.77	100.00	87.94	0.79683	Alto	36.676	252	528
20	002	Acatlán de Pérez Figueroa	44 885	17.65	39.80	8.41	3.14	16.53	47.68	27.17	70.58	70.08	0.46207	Alto	32.894	332	790
20	003	Asunción Cacalotepec	2 495	31.17	42.98	5.29	6.33	33.27	47.18	21.40	100.00	85.04	1.11618	Muy alto	40.285	180	338
20	004	Asunción Cuyotepeji	1 012	14.53	37.32	5.65	1.88	1.39	36.68	8.42	100.00	68.49	-0.07286	Medio	26.849	467	1 262
20	005	Asunción Ixtaltepec	14 751	16.20	34.74	1.63	1.62	3.52	32.50	5.00	51.17	56.11	-0.52601	Medio	21.729	517	1 634
20	006	Asunción Nochixtlán	17 820	9.41	22.64	1.19	4.58	28.61	47.04	25.45	25.45	55.95	-0.27191	Medio	24.600	493	1 433
20	007	Asunción Ocotlán	2 612	34.95	64.90	5.86	1.45	18.91	39.49	39.17	100.00	92.87	1.52675	Muy alto	44.924	89	177
20	008	Asunción Tlacolulita	842	11.46	40.32	7.72	6.31	0.12	35.71	13.90	100.00	85.87	0.23917	Medio	30.375	398	973
20	009	Ayotzintepec	6 720	17.50	34.84	1.34	4.11	10.70	46.17	7.35	100.00	84.08	0.27232	Medio	30.750	390	950
20	010	El Barrio de la Soledad	13 608	9.11	24.80	1.15	1.54	8.00	26.49	2.36	100.00	55.05	-0.71276	Bajo	19.619	533	1 805
20	011	Calihualá	1 220	32.46	56.57	26.19	0.69	3.54	45.93	32.06	100.00	80.75	1.32044	Muy alto	42.593	131	250
20	012	Candelaria Loxicha	9 860	27.77	49.27	2.71	14.45	44.62	65.84	18.32	100.00	75.49	1.46637	Muy alto	44.242	99	193
20	013	Ciénega de Zimatlán	2 785	12.47	40.70	0.86	0.22	1.22	25.64	17.64	100.00	64.84	-0.20894	Medio	25.312	484	1 378
20	014	Ciudad Ixtepec	26 450	9.70	22.33	1.65	1.91	1.47	38.31	6.80	4.04	39.65	-1.10498	Bajo	15.187	553	2 098
20	015	Coatecas Altas	4 712	44.21	67.97	27.86	3.23	71.54	65.62	16.53	100.00	92.21	2.44616	Muy alto	55.313	8	29
20	016	Coicoyán de las Flores	8 531	58.74	77.50	17.77	9.39	14.71	77.57	26.15	100.00	93.57	2.77644	Muy alto	59.045	3	14
20	017	La Compañía	3 302	26.79	53.55	1.46	3.31	40.93	52.35	41.00	100.00	87.44	1.47521	Muy alto	44.342	96	189
20	018	Concepción Buenavista	834	11.09	53.41	8.77	6.70	10.23	41.70	23.72	100.00	83.15	0.69305	Alto	35.504	278	603
20	019	Concepción Pápalo	3 071	20.72	56.24	0.23	2.20	5.74	46.07	32.55	100.00	89.97	0.94487	Muy alto	38.349	215	436
20	020	Constancia del Rosario	3 860	35.00	52.74	5.67	12.69	9.24	65.93	23.92	100.00	64.52	1.37241	Muy alto	43.180	116	229
20	021	Cosolapa	14 667	15.10	35.41	5.78	2.75	7.75	45.38	17.21	43.27	58.59	-0.13062	Medio	26.197	474	1 308
20	022	Cosoltepec	866	9.89	38.97	8.39	7.97	5.59	26.42	9.24	100.00	74.40	-0.01983	Medio	27.448	455	1 219
20	023	Cuilápam de Guerrero	18 428	6.38	19.86	1.98	9.28	51.06	42.65	16.45	32.93	45.62	-0.34806	Medio	23.739	503	1 496
20	024	Cuyamecalco Villa de Zaragoza	3 846	36.03	64.17	4.07	7.81	17.62	59.50	24.46	100.00	85.60	1.63620	Muy alto	46.161	69	143

Continúa...

Cuadro B.20. Oaxaca: Población total, indicadores socioeconómicos, índice y grado de marginación, lugar que ocupa en el contexto nacional y estatal por municipio, 2010

Clave de la entidad federativa	Clave del municipio	Municipio	Población total	% Población de 15 años o más analfabeta	% Población de 15 años o más sin primaria completa	% Ocupantes en viviendas sin drenaje ni excusado	% Ocupantes en viviendas sin energía eléctrica	% Ocupantes en viviendas sin agua entubada	% Viviendas con algún nivel de hacinamiento	% Ocupantes en viviendas con piso de tierra	% Población en localidades con menos de 5 000 habitantes	% Población ocupada con ingresos de hasta 2 salarios mínimos	Índice de marginación	Grado de marginación	Índice de marginación escala 0 a 100	Lugar que ocupa en el contexto estatal	Lugar que ocupa en el contexto nacional
20	025	Chahuites	11 105	17.48	42.65	4.39	2.09	40.19	48.25	9.16	3.08	62.01	0.03309	Medio	28.046	446	1 165
20	026	Chalcatongo de Hidalgo	8 481	16.86	34.41	3.50	3.19	32.85	45.01	35.28	100.00	74.87	0.66483	Alto	35.185	288	629
20	027	Chiquihuitlán de Benito Juárez	2 458	37.56	64.49	2.12	2.89	22.95	45.87	10.70	100.00	85.02	1.23624	Muy alto	41.642	154	287
20	028	Heroica Ciudad de Ejutla de Crespo	19 679	19.43	40.49	6.23	2.31	34.13	50.72	27.68	50.46	58.95	0.44890	Alto	32.745	337	797
20	029	Eloxochitlán de Flores Magón	4 263	45.70	64.41	1.55	23.67	86.83	56.48	23.56	100.00	86.93	2.58716	Muy alto	56.906	5	19
20	030	El Espinal	8 310	8.40	22.56	1.24	2.11	3.41	27.17	1.89	5.86	30.49	-1.39835	Muy bajo	11.872	564	2 284
20	031	Tamazulápam del Espíritu Santo	7 362	29.81	42.63	2.36	9.86	16.33	50.03	23.92	100.00	60.50	0.83395	Alto	37.096	245	510
20	032	Fresnillo de Trujano	1 033	26.02	49.46	10.26	0.77	46.27	40.98	8.13	100.00	80.36	0.85194	Alto	37.299	240	500
20	033	Guadalupe Etla	2 433	4.31	15.17	1.20	3.56	5.55	31.72	8.26	100.00	37.65	-0.95606	Bajo	16.869	550	1 999
20	034	Guadalupe de Ramírez	1 425	16.81	44.57	4.42	1.62	12.99	39.39	3.10	100.00	65.16	0.08052	Medio	28.582	436	1 125
20	035	Guelatao de Juárez	544	2.00	6.77	0.18	0.00	0.00	23.40	6.84	100.00	41.33	-1.33917	Muy bajo	12.540	562	2 250
20	036	Guevea de Humboldt	5 285	23.05	49.31	3.62	4.20	1.27	57.14	20.65	100.00	88.11	0.90502	Alto	37.899	224	465
20	037	Mesones Hidalgo	4 402	32.54	55.57	13.50	11.28	4.54	53.49	40.36	100.00	81.04	1.59701	Muy alto	45.718	77	156
20	038	Villa Hidalgo	2 112	26.25	43.69	2.54	12.80	11.62	45.47	39.70	100.00	79.67	1.13353	Muy alto	40.481	172	327
20	039	Heroica Ciudad de Huajuapam de León	69 839	7.53	20.79	2.47	1.90	12.66	39.51	7.78	24.05	43.75	-0.93427	Bajo	17.116	547	1 984
20	040	Huautepec	5 995	50.63	65.72	1.04	8.82	39.07	72.50	17.29	100.00	88.60	2.19563	Muy alto	52.482	15	43
20	041	Huautla de Jiménez	30 004	35.54	49.98	2.86	4.85	55.50	58.48	25.56	64.91	73.02	1.34749	Muy alto	42.899	120	237
20	042	Ixtlán de Juárez	7 674	10.71	30.66	0.68	1.98	3.06	47.70	38.42	100.00	68.66	0.23169	Medio	30.291	400	985
20	043	Juchitán de Zaragoza	93 038	14.25	30.43	1.93	1.39	4.99	49.02	5.71	19.58	46.32	-0.62536	Medio	20.606	525	1 724
20	044	Loma Bonita	41 535	14.31	37.54	2.56	1.58	8.18	43.37	8.76	24.20	63.87	-0.32895	Medio	23.955	501	1 482
20	045	Magdalena Apasco	7 522	2.69	13.08	0.53	1.19	10.39	39.66	6.95	100.00	31.45	-1.01671	Bajo	16.184	552	2 045
20	046	Magdalena Jaltepec	3 313	17.79	42.07	3.73	3.91	32.55	38.75	20.66	100.00	84.84	0.64568	Alto	34.968	292	645
20	047	Santa Magdalena Jicotlán ¹	93	8.22	35.62	2.15	0.00	0.00	26.47	0.00	100.00	75.76	-0.47607	Medio	22.293	514	1 602

Continúa...

Cuadro B.20. Oaxaca: Población total, indicadores socioeconómicos, índice y grado de marginación, lugar que ocupa en el contexto nacional y estatal por municipio, 2010

Clave de la entidad federativa	Clave del municipio	Municipio	Población total	% Población de 15 años o más analfabeta	% Población de 15 años o más sin primaria completa	% Ocupantes en viviendas sin drenaje ni excusado	% Ocupantes en viviendas sin energía eléctrica	% Ocupantes en viviendas sin agua entubada	% Viviendas con algún nivel de hacinamiento	% Ocupantes en viviendas con piso de tierra	% Población en localidades con menos de 5 000 habitantes	% Población ocupada con ingresos de hasta 2 salarios mínimos	Índice de marginación	Grado de marginación	Índice de marginación escala 0 a 100	Lugar que ocupa en el contexto estatal	Lugar que ocupa en el contexto nacional
20	048	Magdalena Mixtepec	1 304	25.68	49.42	0.94	2.02	53.78	76.96	33.05	100.00	92.84	1.71471	Muy alto	47.048	58	124
20	049	Magdalena Ocotlán	1 141	10.19	34.79	2.37	0.79	21.40	46.28	49.34	100.00	60.90	0.45310	Alto	32.792	334	793
20	050	Magdalena Peñasco	3 778	31.42	53.77	3.18	8.00	37.81	52.71	11.70	100.00	82.67	1.25138	Muy alto	41.813	150	283
20	051	Magdalena Teitipac	4 368	35.87	71.45	2.57	2.37	57.59	65.77	22.50	100.00	84.84	1.94807	Muy alto	49.685	26	65
20	052	Magdalena Tequisistlán	6 182	14.26	30.60	5.68	7.45	7.01	41.98	18.28	100.00	64.41	0.12711	Medio	29.109	424	1 086
20	053	Magdalena Tlacotepec	1 221	19.28	37.09	4.75	0.83	9.55	37.14	4.61	100.00	58.12	-0.09672	Medio	26.580	468	1 275
20	054	Magdalena Zahuatlán	409	7.53	30.61	2.93	0.73	0.24	41.73	32.27	100.00	62.65	-0.06519	Medio	26.936	465	1 253
20	055	Mariscala de Juárez	3 530	18.04	42.79	9.84	0.60	4.98	41.78	10.37	100.00	75.16	0.27753	Medio	30.808	389	944
20	056	Mártires de Tacubaya	1 451	19.18	40.95	5.78	1.04	6.18	57.82	18.69	100.00	79.11	0.59320	Alto	34.375	302	684
20	057	Matías Romero Avendaño	38 019	12.63	31.25	2.34	2.67	36.41	38.55	8.16	50.17	55.84	-0.27544	Medio	24.560	495	1 437
20	058	Mazatlán Villa de Flores	13 435	37.43	59.38	5.04	6.06	65.50	58.26	22.80	100.00	84.78	1.86486	Muy alto	48.745	38	85
20	059	Miahuatlán de Porfirio Díaz	41 387	15.90	36.01	1.52	4.45	46.58	52.38	26.17	42.16	52.23	0.29621	Medio	31.020	386	933
20	060	Mixistlán de la Reforma	2 770	24.73	37.99	5.36	8.30	13.63	50.00	46.25	100.00	86.21	1.17421	Muy alto	40.941	166	312
20	061	Monjas	2 568	29.66	51.77	13.78	5.05	83.76	55.84	22.61	100.00	80.25	1.72273	Muy alto	47.139	57	121
20	062	Natividad	586	5.99	20.97	0.00	0.00	0.00	34.59	22.18	100.00	57.35	-0.55806	Medio	21.367	522	1 666
20	063	Nazareno Etla	3 882	2.10	11.22	1.24	2.26	41.46	35.24	6.19	100.00	37.69	-0.80997	Bajo	18.520	540	1 881
20	064	Nejapa de Madero	7 390	12.02	33.83	6.39	6.93	9.87	46.38	25.80	100.00	77.24	0.42316	Alto	32.454	349	820
20	065	Ixpantepec Nieves	1 182	38.95	64.06	9.75	1.46	6.45	32.31	23.81	100.00	82.35	1.16045	Muy alto	40.785	169	319
20	066	Santiago Niltepec	5 353	20.51	42.86	5.21	5.50	7.21	38.44	8.99	100.00	71.89	0.30257	Medio	31.091	384	927
20	067	Oaxaca de Juárez	263 357	3.90	12.03	0.24	0.95	10.10	29.95	7.17	3.16	30.19	-1.54470	Muy bajo	10.218	565	2 329
20	068	Ocotlán de Morelos	21 341	10.44	26.81	2.75	2.55	50.61	44.87	27.32	29.64	42.65	-0.17130	Medio	25.737	479	1 347
20	069	La Pe	2 446	18.01	44.90	2.39	2.69	7.68	67.53	42.46	100.00	70.30	0.97510	Muy alto	38.691	207	416
20	070	Pinotepa de Don Luis	6 629	26.51	40.29	17.19	7.85	26.52	53.91	31.93	14.13	76.82	0.88320	Alto	37.652	228	478
20	071	Pluma Hidalgo	3 060	22.82	47.09	4.35	15.49	23.46	66.72	34.42	100.00	72.74	1.41047	Muy alto	43.610	110	212
20	072	San José del Progreso	6 579	18.49	39.93	5.86	2.79	73.19	54.11	28.43	100.00	50.62	0.88014	Alto	37.618	230	481
20	073	Putla Villa de Guerrero	31 897	15.34	31.79	4.09	3.81	4.11	54.02	24.31	65.75	56.33	0.06577	Medio	28.416	439	1 136

Continúa...

Cuadro B.20. Oaxaca: Población total, indicadores socioeconómicos, índice y grado de marginación, lugar que ocupa en el contexto nacional y estatal por municipio, 2010

Clave de la entidad federativa	Clave del municipio	Municipio	Población total	% Población de 15 años o más analfabeta	% Población de 15 años o más sin primaria completa	% Ocupantes en viviendas sin drenaje ni excusado	% Ocupantes en viviendas sin energía eléctrica	% Ocupantes en viviendas sin agua entubada	% Viviendas con algún nivel de hacinamiento	% Ocupantes en viviendas con piso de tierra	% Población en localidades con menos de 5 000 habitantes	% Población ocupada con ingresos de hasta 2 salarios mínimos	Índice de marginación	Grado de marginación	Índice de marginación escala 0 a 100	Lugar que ocupa en el contexto estatal	Lugar que ocupa en el contexto nacional
20	074	Santa Catarina Quioquitani	505	9.28	33.48	0.00	2.62	0.79	64.66	13.10	100.00	98.41	0.41720	Alto	32.387	353	828
20	075	Reforma de Pineda	2 671	17.92	43.90	4.69	1.54	0.04	34.79	1.61	100.00	69.33	-0.03548	Medio	27.272	459	1 232
20	076	La Reforma	3 331	12.61	40.71	8.02	4.36	14.18	48.04	21.82	100.00	76.45	0.49707	Alto	33.289	324	761
20	077	Reyes Etna	3 568	3.20	17.28	0.76	2.14	39.89	44.76	9.82	100.00	40.22	-0.52527	Medio	21.737	516	1 632
20	078	Rojas de Cuauhtémoc	1 092	6.94	22.73	2.01	0.09	10.90	28.08	11.45	100.00	52.20	-0.67927	Medio	19.997	530	1 768
20	079	Salina Cruz	82 371	5.70	16.95	1.23	1.65	7.83	39.50	3.39	7.01	29.24	-1.34642	Muy bajo	12.458	563	2 256
20	080	San Agustín Amatengo	1 312	31.61	52.00	3.13	2.29	0.61	31.00	45.61	100.00	72.93	0.90467	Alto	37.895	225	466
20	081	San Agustín Atenango	1 914	30.11	56.52	7.02	4.39	5.07	32.70	23.38	100.00	77.96	0.84841	Alto	37.259	241	501
20	082	San Agustín Chayuco	3 952	21.77	39.80	4.40	5.29	5.09	49.73	23.76	100.00	84.68	0.70719	Alto	35.664	273	589
20	083	San Agustín de las Juntas	8 089	5.56	19.11	0.27	4.49	13.11	45.37	13.28	14.41	36.42	-0.93282	Bajo	17.132	546	1 983
20	084	San Agustín Etna	3 893	2.72	12.90	1.60	0.46	1.03	33.43	6.16	100.00	30.76	-1.18457	Bajo	14.287	558	2 158
20	085	San Agustín Loxicha	22 565	28.54	52.47	1.46	22.60	42.36	74.92	47.42	100.00	81.91	2.21133	Muy alto	52.660	14	42
20	086	San Agustín Tlacotepec	874	18.48	34.29	4.01	6.87	23.27	30.77	33.79	100.00	70.10	0.46223	Alto	32.896	331	789
20	087	San Agustín Yatareni	4 075	7.12	21.94	3.64	1.68	73.22	47.15	17.91	100.00	58.44	0.19147	Medio	29.836	407	1 021
20	088	San Andrés Cabecera Nueva	2 851	16.96	40.01	2.17	12.58	26.12	59.69	20.03	100.00	88.68	1.00702	Muy alto	39.051	200	397
20	089	San Andrés Dinicuiti	2 152	16.45	40.76	7.67	1.35	0.98	46.73	12.44	100.00	60.83	0.12912	Medio	29.131	422	1 083
20	090	San Andrés Huaxpaltepec	5 867	18.10	32.69	7.48	2.86	62.81	48.01	19.33	100.00	65.74	0.66254	Alto	35.159	289	630
20	091	San Andrés Huayápam	4 879	3.23	11.91	0.37	1.35	15.20	26.24	8.76	100.00	24.64	-1.20044	Bajo	14.108	559	2 170
20	092	San Andrés Ixtlahuaca	1 439	11.00	31.32	0.07	2.38	34.43	33.24	8.27	100.00	65.27	-0.12386	Medio	26.273	473	1 300
20	093	San Andrés Lagunas	505	9.52	28.29	2.30	3.56	0.00	34.64	17.57	100.00	87.01	-0.05130	Medio	27.093	461	1 242
20	094	San Andrés Nuxiño	1 898	9.25	30.66	1.43	4.21	42.80	50.70	32.20	100.00	73.79	0.54903	Alto	33.876	311	719
20	095	San Andrés Paxtlán	3 990	31.52	52.58	1.26	8.40	71.36	69.44	37.07	100.00	84.73	2.01496	Muy alto	50.441	22	57
20	096	San Andrés Sinaxtla	772	7.08	22.60	0.39	0.00	1.04	37.76	6.04	100.00	58.05	-0.65729	Medio	20.245	528	1 748
20	097	San Andrés Solaga	1 740	13.25	42.49	0.23	0.65	0.00	32.70	43.82	100.00	82.92	0.42175	Alto	32.438	352	824
20	098	San Andrés Teotilálpam	4 427	26.32	49.50	0.82	9.36	29.40	56.35	34.72	100.00	86.29	1.39931	Muy alto	43.484	113	216
20	099	San Andrés Tepetlapa	475	33.54	50.80	8.63	2.53	11.35	54.55	14.32	100.00	87.76	1.11263	Muy alto	40.245	181	340

Continúa...

Cuadro B.20. Oaxaca: Población total, indicadores socioeconómicos, índice y grado de marginación, lugar que ocupa en el contexto nacional y estatal por municipio, 2010

Clave de la entidad federativa	Clave del municipio	Municipio	Población total	% Población de 15 años o más analfabeta	% Población de 15 años o más sin primaria completa	% Ocupantes en viviendas sin drenaje ni excusado	% Ocupantes en viviendas sin energía eléctrica	% Ocupantes en viviendas sin agua entubada	% Viviendas con algún nivel de hacinamiento	% Ocupantes en viviendas con piso de tierra	% Población en localidades con menos de 5 000 habitantes	% Población ocupada con ingresos de hasta 2 salarios mínimos	Índice de marginación	Grado de marginación	Índice de marginación escala 0 a 100	Lugar que ocupa en el contexto estatal	Lugar que ocupa en el contexto nacional
20	100	San Andrés Yaá	497	35.08	53.92	3.02	2.01	2.01	30.59	18.31	100.00	81.55	0.73932	Alto	36.026	265	566
20	101	San Andrés Zabache	726	33.46	54.94	1.24	0.97	8.30	38.10	44.40	100.00	88.38	1.21751	Muy alto	41.430	158	297
20	102	San Andrés Zautla	4 405	5.83	17.86	3.25	12.19	21.38	43.11	16.64	100.00	46.31	-0.24025	Medio	24.958	489	1 405
20	103	San Antonino Castillo Velasco	5 651	11.49	34.00	1.27	0.91	90.42	47.70	46.13	5.26	67.00	0.60213	Alto	34.476	298	672
20	104	San Antonino el Alto	2 508	13.52	38.12	1.92	10.56	17.39	55.13	38.26	100.00	86.35	0.95323	Muy alto	38.444	212	426
20	105	San Antonino Monte Verde	6 650	17.57	33.12	1.18	3.15	0.82	54.42	28.89	100.00	95.03	0.63841	Alto	34.886	295	650
20	106	San Antonio Acutla	297	22.37	40.91	2.08	0.69	0.00	47.25	5.90	100.00	87.74	0.35332	Medio	31.665	370	886
20	107	San Antonio de la Cal	21 456	6.76	19.79	1.19	2.10	18.81	43.25	19.84	5.86	38.33	-0.85704	Bajo	17.988	542	1 919
20	108	San Antonio Huitepec	4 289	14.99	33.76	1.75	11.84	7.44	55.92	54.80	100.00	84.94	1.07572	Muy alto	39.828	191	361
20	109	San Antonio Nanahuatipam	1 233	10.05	25.05	2.19	2.03	2.19	41.12	9.73	100.00	68.41	-0.30290	Medio	24.250	498	1 461
20	110	San Antonio Sinicahua	1 603	30.98	45.44	8.92	18.78	43.11	59.64	44.01	100.00	89.91	2.00296	Muy alto	50.305	23	58
20	111	San Antonio Tepetlapa	4 394	27.67	43.23	19.63	3.19	46.56	57.93	13.70	100.00	86.04	1.28380	Muy alto	42.179	140	265
20	112	San Baltazar Chichicápam	2 439	30.81	42.80	2.50	3.25	1.68	39.85	15.91	100.00	71.51	0.49462	Alto	33.262	325	763
20	113	San Baltazar Loxicha	2 832	15.50	44.57	0.85	0.92	36.86	55.36	27.52	100.00	73.97	0.76833	Alto	36.354	260	546
20	114	San Baltazar Yatzaquí el Bajo	677	22.57	51.96	1.62	0.44	0.59	26.11	26.14	100.00	89.12	0.51824	Alto	33.528	321	743
20	115	San Bartolo Coyotepec	8 684	4.76	15.53	0.46	3.25	13.06	30.36	10.01	100.00	26.29	-1.00735	Bajo	16.290	551	2 044
20	116	San Bartolomé Ayautla	4 052	46.87	64.97	1.21	4.44	14.46	66.03	14.51	100.00	92.40	1.76537	Muy alto	47.621	50	107
20	117	San Bartolomé Loxicha	2 422	21.46	44.87	2.48	14.05	15.07	66.12	29.06	100.00	77.99	1.21630	Muy alto	41.416	159	299
20	118	San Bartolomé Quialana	2 470	28.47	57.41	4.67	1.79	8.25	47.96	45.21	100.00	79.23	1.25513	Muy alto	41.855	147	279
20	119	San Bartolomé Yucuañe	399	27.27	43.55	2.51	2.01	1.25	39.26	28.82	100.00	88.43	0.72592	Alto	35.875	269	576
20	120	San Bartolomé Zoogocho	368	14.53	35.14	1.37	0.27	0.55	23.26	33.70	100.00	78.57	0.05603	Medio	28.306	444	1 147
20	121	San Bartolo Soyaltepec	655	20.33	45.93	1.23	3.08	8.92	35.78	12.46	100.00	80.51	0.35852	Medio	31.724	369	885
20	122	San Bartolo Yautepec	677	6.17	28.52	2.07	1.78	0.15	33.33	4.28	100.00	88.85	-0.31934	Medio	24.064	500	1 469
20	123	San Bernardo Mixtepec	2 705	15.37	42.59	2.07	2.63	22.95	46.77	20.74	100.00	79.76	0.54621	Alto	33.844	313	721

Continúa...

Cuadro B.20. Oaxaca: Población total, indicadores socioeconómicos, índice y grado de marginación, lugar que ocupa en el contexto nacional y estatal por municipio, 2010

Clave de la entidad federativa	Clave del municipio	Municipio	Población total	% Población de 15 años o más analfabeta	% Población de 15 años o más sin primaria completa	% Ocupantes en viviendas sin drenaje ni excusado	% Ocupantes en viviendas sin energía eléctrica	% Ocupantes en viviendas sin agua entubada	% Viviendas con algún nivel de hacinamiento	% Ocupantes en viviendas con piso de tierra	% Población en localidades con menos de 5 000 habitantes	% Población ocupada con ingresos de hasta 2 salarios mínimos	Índice de marginación	Grado de marginación	Índice de marginación escala 0 a 100	Lugar que ocupa en el contexto estatal	Lugar que ocupa en el contexto nacional
20	124	San Blas Atempa	17 094	34.38	52.35	14.53	6.63	37.56	62.27	60.48	30.04	65.76	1.67114	Muy alto	46.556	62	130
20	125	San Carlos Yautepec	11 813	17.62	40.64	9.30	6.84	4.28	58.68	30.60	100.00	94.68	1.01170	Muy alto	39.104	198	394
20	126	San Cristóbal Amatlán	5 024	36.97	55.15	2.71	6.26	3.67	65.66	24.87	100.00	85.05	1.45195	Muy alto	44.079	101	196
20	127	San Cristóbal Amoltepec	1 283	26.81	43.89	5.18	24.65	82.34	51.59	32.65	100.00	79.44	1.90936	Muy alto	49.248	33	74
20	128	San Cristóbal Lachirioag	1 230	20.41	55.48	1.54	0.41	0.00	18.95	17.09	100.00	76.02	0.19010	Medio	29.821	409	1 025
20	129	San Cristóbal Suchixtlahuaca	334	2.88	19.75	3.29	3.29	0.30	42.27	6.89	100.00	66.89	-0.53737	Medio	21.600	520	1 649
20	130	San Dionisio del Mar	5 098	26.29	49.28	18.00	7.56	31.92	43.69	10.50	100.00	88.59	1.11779	Muy alto	40.303	179	337
20	131	San Dionisio Ocotepc	10 500	24.40	42.90	3.12	5.76	9.91	60.73	36.53	48.01	76.47	0.84625	Alto	37.235	244	504
20	132	San Dionisio Ocotlán	1 245	8.15	27.94	1.77	2.09	43.29	43.51	21.37	100.00	44.53	-0.06064	Medio	26.987	463	1 247
20	133	San Esteban Atlatlahuca	3 974	19.38	39.88	2.62	29.11	45.18	48.32	40.27	100.00	88.43	1.64061	Muy alto	46.211	66	140
20	134	San Felipe Jalapa de Díaz	26 838	29.89	52.03	1.80	4.61	50.05	72.07	12.56	77.00	76.75	1.30315	Muy alto	42.398	135	257
20	135	San Felipe Tejalápam	7 187	11.40	27.80	2.94	3.01	45.30	45.20	15.41	100.00	62.28	0.16568	Medio	29.545	414	1 048
20	136	San Felipe Usila	11 575	24.25	40.50	0.42	3.99	12.79	42.56	13.18	100.00	86.55	0.54617	Alto	33.844	314	722
20	137	San Francisco Cahuacuá	3 427	12.61	35.97	3.26	20.92	37.39	68.96	19.99	100.00	92.65	1.27685	Muy alto	42.100	143	270
20	138	San Francisco Cajonos	460	17.71	50.86	0.44	0.66	0.22	28.92	31.42	100.00	79.53	0.40294	Alto	32.226	359	843
20	139	San Francisco Chapulapa	2 136	31.57	60.27	1.55	8.95	19.19	67.47	23.29	100.00	90.20	1.62670	Muy alto	46.054	74	149
20	140	San Francisco Chindúa	827	10.47	28.67	2.42	1.82	0.00	45.50	18.91	100.00	79.45	0.02058	Medio	27.905	450	1 180
20	141	San Francisco del Mar	7 232	16.79	42.86	10.78	6.51	17.08	49.39	12.44	100.00	78.62	0.62696	Alto	34.757	296	657
20	142	San Francisco Huehuetlán	1 160	44.10	68.71	0.26	0.79	9.58	35.69	13.15	100.00	82.41	1.14854	Muy alto	40.651	171	322
20	143	San Francisco Ixhuatán	8 959	16.21	40.98	5.82	4.10	4.10	41.31	9.52	39.64	72.00	-0.05704	Medio	27.028	462	1 244
20	144	San Francisco Jaltepetongo	1 110	13.48	40.59	2.34	5.52	8.20	40.62	12.43	100.00	87.17	0.32346	Medio	31.327	379	913
20	145	San Francisco Lachigoló	3 474	4.89	16.41	0.44	7.90	63.66	34.58	12.33	100.00	32.62	-0.39127	Medio	23.251	509	1 535
20	146	San Francisco Logueche	2 666	27.76	45.98	0.53	6.25	37.98	71.58	32.86	100.00	77.14	1.45119	Muy alto	44.070	103	199
20	147	San Francisco Nuxaño	378	8.33	34.38	1.32	6.37	1.85	35.14	18.25	100.00	78.81	0.01167	Medio	27.804	451	1 185
20	148	San Francisco Ozolotepec	1 945	28.51	58.79	0.51	5.90	1.95	64.43	16.85	100.00	92.44	1.24846	Muy alto	41.780	153	286

Continúa...

Cuadro B.20. Oaxaca: Población total, indicadores socioeconómicos, índice y grado de marginación, lugar que ocupa en el contexto nacional y estatal por municipio, 2010

Clave de la entidad federativa	Clave del municipio	Municipio	Población total	% Población de 15 años o más analfabeta	% Población de 15 años o más sin primaria completa	% Ocupantes en viviendas sin drenaje ni excusado	% Ocupantes en viviendas sin energía eléctrica	% Ocupantes en viviendas sin agua entubada	% Viviendas con algún nivel de hacinamiento	% Ocupantes en viviendas con piso de tierra	% Población en localidades con menos de 5 000 habitantes	% Población ocupada con ingresos de hasta 2 salarios mínimos	Índice de marginación	Grado de marginación	Índice de marginación escala 0 a 100	Lugar que ocupa en el contexto estatal	Lugar que ocupa en el contexto nacional
20	149	San Francisco Sola	1 509	19.39	50.80	3.94	10.52	20.12	56.85	57.21	100.00	74.85	1.45119	Muy alto	44.070	104	198
20	150	San Francisco Telixtlahuaca	11 893	7.14	21.32	3.17	2.00	18.95	48.46	13.61	10.72	40.18	-0.78125	Bajo	18.845	537	1 860
20	151	San Francisco Teopan	394	21.15	44.64	16.24	5.33	1.02	35.71	26.40	100.00	97.62	0.84721	Alto	37.246	242	502
20	152	San Francisco Tlapancingo	2 152	34.84	61.74	9.15	2.70	31.64	56.19	22.49	100.00	93.88	1.63975	Muy alto	46.201	67	141
20	153	San Gabriel Mixtepec	4 733	14.89	35.36	6.34	5.06	27.67	62.76	9.11	100.00	71.06	0.52890	Alto	33.649	318	736
20	154	San Ildefonso Amatlán	2 393	18.78	51.99	2.26	2.22	18.65	56.38	26.54	100.00	84.59	0.95970	Muy alto	38.517	210	422
20	155	San Ildefonso Sola	940	17.94	42.86	4.36	13.21	61.60	67.86	51.70	100.00	81.38	1.79207	Muy alto	47.922	46	98
20	156	San Ildefonso Villa Alta	3 478	15.70	44.37	1.32	0.49	11.34	34.10	24.28	100.00	75.81	0.29051	Medio	30.955	387	936
20	157	San Jacinto Amilpas	13 860	3.58	10.57	0.19	0.32	7.71	26.50	6.06	0.00	21.42	-1.75858	Muy bajo	7.801	569	2 406
20	158	San Jacinto Tlacotepec	2 231	23.16	49.97	0.36	4.83	79.07	63.51	27.83	100.00	83.19	1.57445	Muy alto	45.463	80	161
20	159	San Jerónimo Coatlán	5 449	16.44	41.28	2.13	11.58	43.88	71.69	42.88	100.00	85.31	1.52967	Muy alto	44.957	87	174
20	160	San Jerónimo Silacayoapilla	1 449	16.50	42.34	11.68	2.48	6.52	41.06	5.61	100.00	62.80	0.12041	Medio	29.033	426	1 092
20	161	San Jerónimo Sosola	2 559	11.79	38.71	3.64	6.25	34.42	41.64	30.21	100.00	83.44	0.67917	Alto	35.347	285	613
20	162	San Jerónimo Taviche	1 848	16.85	34.10	5.25	15.80	26.95	72.17	25.22	100.00	49.20	0.86285	Alto	37.422	236	490
20	163	San Jerónimo Tecóatl	1 606	32.39	53.28	2.51	5.47	32.87	50.81	36.23	100.00	78.43	1.41394	Muy alto	43.649	109	211
20	164	San Jorge Nuchita	3 215	29.72	54.00	3.82	2.17	1.25	48.24	16.80	100.00	84.97	0.87723	Alto	37.585	231	482
20	165	San José Ayuquila	1 511	21.52	40.47	29.18	3.05	3.47	54.29	11.38	100.00	78.42	0.76253	Alto	36.289	261	547
20	166	San José Chiltepec	11 019	17.11	34.39	6.14	3.85	13.86	42.29	10.67	100.00	67.70	0.16124	Medio	29.494	415	1 053
20	167	San José del Peñasco	2 094	14.33	39.59	0.77	4.43	38.19	59.47	36.25	100.00	83.25	1.00246	Muy alto	39.000	202	401
20	168	San José Estancia Grande	977	21.78	43.70	19.16	5.96	5.36	38.96	23.77	100.00	67.99	0.64264	Alto	34.934	294	648
20	169	San José Independencia	3 684	27.56	51.81	0.61	9.51	80.52	62.16	47.63	100.00	84.80	2.04718	Muy alto	50.805	20	53
20	170	San José Lachiguiri	3 849	41.65	61.63	3.99	13.23	44.17	60.59	24.26	100.00	87.50	2.03955	Muy alto	50.719	21	54
20	171	San José Tenango	18 478	42.31	63.20	1.57	30.19	82.60	63.23	49.78	100.00	85.90	3.01104	Muy alto	61.696	2	8
20	172	San Juan Achiutla	430	9.17	32.38	0.70	3.26	6.51	26.97	8.14	100.00	87.96	-0.18118	Medio	25.625	481	1 356
20	173	San Juan Atepec	1 517	11.47	34.21	1.05	0.99	1.92	33.90	54.98	100.00	79.39	0.41366	Alto	32.347	354	832
20	174	Ánimas Trujano	3 759	4.10	15.11	0.14	0.36	3.58	29.47	5.96	100.00	19.43	-1.28561	Muy bajo	13.146	561	2 220

Continúa...

Cuadro B.20. Oaxaca: Población total, indicadores socioeconómicos, índice y grado de marginación, lugar que ocupa en el contexto nacional y estatal por municipio, 2010

Clave de la entidad federativa	Clave del municipio	Municipio	Población total	% Población de 15 años o más anal-fabeta	% Población de 15 años o más sin primaria completa	% Ocupantes en viviendas sin drenaje ni excusado	% Ocupantes en viviendas sin energía eléctrica	% Ocupantes en viviendas sin agua entubada	% Viviendas con algún nivel de hacinamiento	% Ocupantes en viviendas con piso de tierra	% Población en localidades con menos de 5 000 habitantes	% Población ocupada con ingresos de hasta 2 salarios mínimos	Índice de marginación	Grado de marginación	Índice de marginación escala 0 a 100	Lugar que ocupa en el contexto estatal	Lugar que ocupa en el contexto nacional
20	175	San Juan Bautista Atlatlahuca	1 724	21.00	40.25	0.52	2.61	1.10	49.61	34.28	100.00	92.25	0.77791	Alto	36.463	255	536
20	176	San Juan Bautista Coixtlahuaca	2 808	12.27	37.71	6.48	18.05	37.47	44.04	31.52	100.00	67.02	0.85502	Alto	37.334	238	497
20	177	San Juan Bautista Cuicatlán	9 441	13.06	35.06	1.88	1.68	5.81	46.93	24.79	100.00	71.43	0.21598	Medio	30.113	402	997
20	178	San Juan Bautista Guelache	6 287	2.74	14.37	0.85	2.05	21.88	37.85	9.99	100.00	39.75	-0.79734	Bajo	18.663	539	1 874
20	179	San Juan Bautista Jayacatlán	1 462	14.02	40.11	1.37	2.47	1.44	47.11	41.06	100.00	82.04	0.60030	Alto	34.456	300	675
20	180	San Juan Bautista Lo de Soto	2 325	20.58	38.90	15.10	1.77	1.76	40.06	18.28	100.00	74.96	0.40385	Alto	32.236	358	842
20	181	San Juan Bautista Suchitepec	417	13.62	52.32	13.19	5.52	2.40	30.14	9.83	100.00	79.05	0.33330	Medio	31.439	376	902
20	182	San Juan Bautista Tlacoatzintepec	2 292	32.28	52.93	1.33	4.60	14.07	40.13	36.48	100.00	83.52	1.15869	Muy alto	40.765	170	320
20	183	San Juan Bautista Tlachichilco	1 447	23.77	45.93	3.18	1.87	3.46	50.00	20.07	100.00	84.35	0.69808	Alto	35.561	277	599
20	184	San Juan Bautista Tuxtepec	155 766	9.01	25.06	2.45	1.85	11.48	39.73	9.46	34.64	50.03	-0.72236	Bajo	19.510	535	1 813
20	185	San Juan Cacahuatpec	8 680	12.69	29.31	6.48	2.70	12.75	53.21	20.79	100.00	54.99	0.11227	Medio	28.941	428	1 100
20	186	San Juan Cieneguilla	605	21.74	47.34	10.54	1.51	0.00	33.53	21.24	100.00	75.43	0.44547	Alto	32.706	339	801
20	187	San Juan Coatzacoatz	2 535	27.85	51.34	2.25	11.62	34.16	67.16	23.87	100.00	78.52	1.47759	Muy alto	44.369	95	188
20	188	San Juan Colorado	9 494	25.95	43.47	6.31	11.05	13.51	54.84	37.17	41.43	71.92	0.91639	Alto	38.027	222	456
20	189	San Juan Comaltepec	2 517	21.37	47.89	0.64	39.79	29.63	67.07	33.51	100.00	92.20	2.07425	Muy alto	51.111	18	48
20	190	San Juan Cotzocón	22 356	20.88	41.83	1.72	4.63	41.04	46.25	8.65	100.00	72.05	0.57735	Alto	34.196	307	696
20	191	San Juan Chicomezúchil	320	3.89	31.54	2.50	0.32	1.25	33.68	29.06	100.00	67.41	-0.22666	Medio	25.111	485	1 389
20	192	San Juan Chilteca	1 442	3.86	18.76	0.42	0.21	25.73	24.13	6.80	100.00	48.63	-0.85237	Bajo	18.041	541	1 914
20	193	San Juan del Estado	2 546	10.53	34.45	1.96	2.91	0.12	47.21	22.31	100.00	42.93	-0.16175	Medio	25.845	476	1 335
20	194	San Juan del Río	1 231	21.13	52.81	0.74	1.40	0.41	21.11	5.27	100.00	86.49	0.15840	Medio	29.462	417	1 056
20	195	San Juan Diuxi	1 256	38.50	62.56	1.51	5.38	34.16	38.11	17.99	100.00	82.69	1.32149	Muy alto	42.605	129	248
20	196	San Juan Evangelista Analco	404	5.03	31.88	0.00	0.74	0.00	21.88	21.04	100.00	76.47	-0.38935	Medio	23.273	508	1 533

Continúa...

Cuadro B.20. Oaxaca: Población total, indicadores socioeconómicos, índice y grado de marginación, lugar que ocupa en el contexto nacional y estatal por municipio, 2010

Clave de la entidad federativa	Clave del municipio	Municipio	Población total	% Población de 15 años o más analfabeta	% Población de 15 años o más sin primaria completa	% Ocupantes en viviendas sin drenaje ni excusado	% Ocupantes en viviendas sin energía eléctrica	% Ocupantes en viviendas sin agua entubada	% Viviendas con algún nivel de hacinamiento	% Ocupantes en viviendas con piso de tierra	% Población en localidades con menos de 5 000 habitantes	% Población ocupada con ingresos de hasta 2 salarios mínimos	Índice de marginación	Grado de marginación	Índice de marginación escala 0 a 100	Lugar que ocupa en el contexto estatal	Lugar que ocupa en el contexto nacional
20	197	San Juan Guelavía	3 047	15.33	42.93	9.70	3.59	15.65	43.89	13.92	100.00	57.00	0.25745	Medio	30.582	393	959
20	198	San Juan Guichicovi	28 142	35.69	52.83	3.18	4.46	31.36	48.49	4.24	100.00	80.35	1.03384	Muy alto	39.355	196	384
20	199	San Juan Ihualtepec	713	28.85	60.26	26.06	9.01	43.66	48.60	19.15	100.00	88.70	1.70629	Muy alto	46.953	59	126
20	200	San Juan Juquila Mixes	3 924	34.92	54.49	1.33	4.24	1.38	46.29	14.88	100.00	86.37	0.96955	Muy alto	38.628	208	418
20	201	San Juan Juquila Vijanos	1 832	16.57	38.49	3.90	2.06	8.07	58.06	53.78	100.00	88.73	1.05742	Muy alto	39.621	192	372
20	202	San Juan Lachao	4 531	23.38	44.92	1.50	4.07	25.14	66.01	22.10	100.00	80.03	1.04360	Muy alto	39.465	193	376
20	203	San Juan Lachigalla	3 285	26.33	46.76	17.55	1.94	99.51	67.99	13.92	100.00	88.13	1.79087	Muy alto	47.909	47	99
20	204	San Juan Lajarcia	715	8.19	29.33	1.96	4.35	0.00	36.82	21.46	100.00	79.75	-0.04334	Medio	27.183	460	1 239
20	205	San Juan Lalana	17 398	27.23	57.60	2.65	12.57	31.87	51.42	14.62	100.00	89.12	1.35267	Muy alto	42.957	118	235
20	206	San Juan de los Cués	2 357	15.81	35.95	0.55	1.70	0.09	42.45	26.22	100.00	76.95	0.24393	Medio	30.429	396	969
20	207	San Juan Mazatlán	17 100	26.23	49.06	2.06	20.88	25.18	56.65	36.91	100.00	85.63	1.63408	Muy alto	46.137	72	146
20	208	San Juan Mixtepec-Dto. 08-	7 611	34.94	51.21	13.41	5.65	18.64	44.62	18.04	100.00	83.74	1.19637	Muy alto	41.191	164	305
20	209	San Juan Mixtepec-Dto. 26-	711	37.04	56.90	8.16	5.77	0.00	51.83	13.92	100.00	86.31	1.20051	Muy alto	41.238	163	304
20	210	San Juan Ñumí	6 666	18.91	37.03	1.33	5.25	17.89	54.53	21.75	100.00	94.05	0.79216	Alto	36.624	254	532
20	211	San Juan Ozolotepec	3 168	24.74	54.16	0.98	9.38	5.19	70.64	26.46	100.00	94.02	1.41809	Muy alto	43.696	108	208
20	212	San Juan Petlapa	2 807	38.54	62.64	0.75	69.45	45.89	68.40	64.65	100.00	94.68	3.79492	Muy alto	70.554	1	3
20	213	San Juan Quiahije	3 628	33.30	54.46	1.89	4.53	9.32	54.06	5.27	100.00	88.76	1.00566	Muy alto	39.036	201	398
20	214	San Juan Quiotepec	2 313	29.50	48.53	0.78	5.36	8.52	54.25	39.56	100.00	88.54	1.27361	Muy alto	42.064	144	273
20	215	San Juan Sayultepec	764	6.46	21.64	0.26	0.26	1.96	43.40	14.40	100.00	73.94	-0.34287	Medio	23.798	502	1 492
20	216	San Juan Tabaá	1 331	14.27	36.91	0.08	1.21	1.14	39.08	55.11	100.00	79.76	0.56932	Alto	34.106	308	704
20	217	San Juan Tamazola	3 446	15.66	39.44	4.06	28.15	70.23	58.95	21.20	100.00	90.42	1.64744	Muy alto	46.288	65	138
20	218	San Juan Teita	607	28.86	46.77	1.98	1.00	0.66	55.48	48.00	100.00	98.88	1.32429	Muy alto	42.636	128	247
20	219	San Juan Teitipac	2 565	23.38	52.77	12.87	1.86	12.95	36.79	37.83	100.00	74.66	0.92791	Alto	38.158	220	448
20	220	San Juan Tepeuxila	2 773	9.57	48.49	1.26	3.86	9.88	43.22	16.41	100.00	93.90	0.47856	Alto	33.080	327	776
20	221	San Juan Teposcolula	1 340	10.13	32.07	6.40	4.15	27.44	44.04	26.98	100.00	76.69	0.40803	Alto	32.283	355	838
20	222	San Juan Yaeé	1 530	10.31	40.13	1.44	1.19	0.98	48.13	49.12	100.00	94.35	0.73173	Alto	35.941	268	574

Continúa...

Cuadro B.20. Oaxaca: Población total, indicadores socioeconómicos, índice y grado de marginación, lugar que ocupa en el contexto nacional y estatal por municipio, 2010

Clave de la entidad federativa	Clave del municipio	Municipio	Población total	% Población de 15 años o más analfabeta	% Población de 15 años o más sin primaria completa	% Ocupantes en viviendas sin drenaje ni excusado	% Ocupantes en viviendas sin energía eléctrica	% Ocupantes en viviendas sin agua entubada	% Viviendas con algún nivel de hacinamiento	% Ocupantes en viviendas con piso de tierra	% Población en localidades con menos de 5 000 habitantes	% Población ocupada con ingresos de hasta 2 salarios mínimos	Índice de marginación	Grado de marginación	Índice de marginación escala 0 a 100	Lugar que ocupa en el contexto estatal	Lugar que ocupa en el contexto nacional
20	223	San Juan Yatzona	452	13.49	42.62	0.00	0.23	0.22	32.52	28.29	100.00	93.80	0.32557	Medio	31.351	378	911
20	224	San Juan Yucuita	684	5.76	31.04	1.61	0.88	1.03	34.98	13.91	100.00	77.96	-0.26951	Medio	24.627	492	1 430
20	225	San Lorenzo	5 955	30.05	46.10	22.18	11.72	53.52	55.34	10.76	100.00	86.23	1.55764	Muy alto	45.273	82	164
20	226	San Lorenzo Albarradas	2 708	17.37	46.80	2.03	5.74	20.09	51.02	12.35	100.00	82.92	0.67002	Alto	35.243	287	621
20	227	San Lorenzo Cacaotepec	13 704	3.58	13.42	1.94	2.54	21.29	34.37	7.35	46.36	30.73	-1.16036	Bajo	14.561	556	2 139
20	228	San Lorenzo Cuaunecuiltila	771	30.79	66.11	0.00	1.04	11.02	67.26	11.54	100.00	91.10	1.31969	Muy alto	42.585	132	251
20	229	San Lorenzo Texmelúcan	7 048	37.01	56.61	1.12	4.86	12.51	79.46	32.39	100.00	93.20	1.84066	Muy alto	48.471	40	89
20	230	San Lorenzo Victoria	1 007	21.33	44.91	3.08	2.58	0.60	35.58	17.87	100.00	88.07	0.45249	Alto	32.785	335	794
20	231	San Lucas Camotlán	3 026	32.38	50.22	5.73	16.20	65.45	62.91	19.40	100.00	91.67	1.92287	Muy alto	49.400	32	73
20	232	San Lucas Ojitlán	21 514	20.38	38.56	7.91	8.92	37.13	68.36	53.72	70.77	87.90	1.52850	Muy alto	44.944	88	175
20	233	San Lucas Quiavini	1 745	35.14	60.91	4.30	1.09	1.15	54.61	32.59	100.00	84.18	1.34423	Muy alto	42.862	123	241
20	234	San Lucas Zoquiápam	7 554	38.63	55.51	1.56	9.28	59.53	61.51	20.11	100.00	90.86	1.88236	Muy alto	48.942	35	80
20	235	San Luis Amatlán	3 624	30.37	52.40	5.64	7.52	71.20	50.90	5.54	100.00	94.00	1.47382	Muy alto	44.326	97	190
20	236	San Marcial Ozolotepec	1 525	31.74	56.82	0.26	24.47	13.93	69.33	40.47	100.00	88.25	2.06510	Muy alto	51.007	19	49
20	237	San Marcos Arteaga	1 557	14.42	38.04	1.64	3.35	0.13	34.31	12.02	100.00	63.55	-0.11873	Medio	26.331	472	1 295
20	238	San Martín de los Cansecos	816	13.14	36.38	4.54	3.31	5.64	44.55	21.31	100.00	73.48	0.24371	Medio	30.426	397	970
20	239	San Martín Huamelúlpam	1 077	8.83	28.54	2.52	5.43	37.91	38.91	20.95	100.00	72.84	0.20982	Medio	30.043	403	1 002
20	240	San Martín Itunyoso	2 460	41.42	52.88	6.64	4.68	48.98	61.04	59.71	100.00	88.01	2.25088	Muy alto	53.107	12	39
20	241	San Martín Lachilá	1 084	23.42	43.30	0.92	0.28	14.39	33.66	39.02	100.00	72.25	0.58829	Alto	34.320	304	686
20	242	San Martín Peras	11 361	53.04	76.03	28.01	4.80	8.51	71.45	21.56	100.00	77.06	2.31767	Muy alto	53.861	10	36
20	243	San Martín Tilcajete	1 742	6.74	28.62	2.42	1.91	22.69	38.79	19.61	100.00	47.44	-0.27657	Medio	24.547	496	1 438
20	244	San Martín Toxpalan	3 669	13.88	34.59	5.67	1.39	8.18	50.28	7.69	100.00	77.90	0.16595	Medio	29.548	413	1 047
20	245	San Martín Zacatepec	1 277	23.77	51.66	6.51	1.42	22.29	43.53	6.89	100.00	79.19	0.64676	Alto	34.981	291	643
20	246	San Mateo Cajonos	620	23.94	46.43	2.74	1.13	0.00	35.98	36.77	100.00	90.05	0.75263	Alto	36.177	262	555
20	247	Capulálpam de Méndez	1 467	2.19	13.36	0.55	0.95	0.00	29.97	12.40	100.00	36.40	-1.10716	Bajo	15.162	554	2 100
20	248	San Mateo del Mar	14 252	24.47	41.96	46.20	19.62	45.30	66.07	72.69	59.77	75.42	2.39507	Muy alto	54.736	9	32

Continúa...

Cuadro B.20. Oaxaca: Población total, indicadores socioeconómicos, índice y grado de marginación, lugar que ocupa en el contexto nacional y estatal por municipio, 2010

Clave de la entidad federativa	Clave del municipio	Municipio	Población total	% Población de 15 años o más analfabeta	% Población de 15 años o más sin primaria completa	% Ocupantes en viviendas sin drenaje ni excusado	% Ocupantes en viviendas sin energía eléctrica	% Ocupantes en viviendas sin agua entubada	% Viviendas con algún nivel de hacinamiento	% Ocupantes en viviendas con piso de tierra	% Población en localidades con menos de 5 000 habitantes	% Población ocupada con ingresos de hasta 2 salarios mínimos	Índice de marginación	Grado de marginación	Índice de marginación escala 0 a 100	Lugar que ocupa en el contexto estatal	Lugar que ocupa en el contexto nacional
20	249	San Mateo Yolochochitlán	3 475	24.47	44.25	3.57	4.37	31.37	63.74	20.69	100.00	80.71	1.08818	Muy alto	39.969	185	349
20	250	San Mateo Etlatongo	1 181	7.73	25.36	2.12	2.88	4.49	47.18	19.98	100.00	76.38	-0.02818	Medio	27.354	456	1 226
20	251	San Mateo Nejápam	1 180	27.60	58.34	3.22	2.80	14.89	60.00	13.39	100.00	94.40	1.20107	Muy alto	41.244	162	303
20	252	San Mateo Peñasco	2 116	31.99	46.66	7.09	7.12	6.82	55.64	19.19	100.00	69.96	0.96742	Muy alto	38.604	209	419
20	253	San Mateo Piñas	2 226	24.13	52.79	1.04	28.04	56.80	49.25	29.21	100.00	85.66	1.81827	Muy alto	48.218	42	93
20	254	San Mateo Río Hondo	3 308	17.57	43.36	1.67	22.56	27.36	59.40	32.92	100.00	76.22	1.31503	Muy alto	42.532	133	253
20	255	San Mateo Sindihui	2 086	33.62	52.76	1.97	1.97	31.32	65.94	38.06	100.00	90.98	1.67880	Muy alto	46.642	61	129
20	256	San Mateo Tlapiltepec	234	19.88	45.29	3.90	1.73	0.00	39.44	5.19	100.00	76.27	0.19110	Medio	29.832	408	1 024
20	257	San Melchor Betaza	1 091	30.91	55.81	9.72	3.50	0.73	31.75	39.32	100.00	93.52	1.17333	Muy alto	40.931	167	313
20	258	San Miguel Achiutla	744	14.93	39.17	3.36	8.88	2.83	31.80	40.51	100.00	63.86	0.38996	Medio	32.079	361	850
20	259	San Miguel Ahuehuetitlán	2 465	44.77	73.37	8.72	2.78	1.96	54.83	15.78	100.00	87.32	1.63198	Muy alto	46.113	73	147
20	260	San Miguel Aloápam	2 488	21.26	51.67	1.37	1.49	0.89	58.27	31.99	100.00	85.52	0.95491	Muy alto	38.463	211	424
20	261	San Miguel Amatitlán	7 244	26.96	46.81	18.99	4.16	36.06	62.89	6.88	100.00	85.67	1.23438	Muy alto	41.620	156	289
20	262	San Miguel Amatlán	1 043	5.70	30.98	0.10	0.19	0.00	35.82	22.35	100.00	86.27	-0.11171	Medio	26.410	469	1 288
20	263	San Miguel Coatlán	3 483	28.27	51.37	3.51	29.22	41.94	71.73	34.96	100.00	83.74	2.16329	Muy alto	52.117	16	44
20	264	San Miguel Chichahua	2 274	26.76	43.96	4.53	11.34	42.58	44.72	28.10	100.00	82.81	1.23500	Muy alto	41.628	155	288
20	265	San Miguel Chimalapa	6 608	24.52	47.01	13.73	12.83	17.57	51.45	12.12	100.00	83.62	1.07805	Muy alto	39.854	190	360
20	266	San Miguel del Puerto	8 481	22.44	47.71	5.92	10.44	19.49	60.54	24.96	100.00	70.77	1.08114	Muy alto	39.889	188	356
20	267	San Miguel del Río	294	2.28	33.33	0.34	0.00	0.00	35.71	4.76	100.00	83.02	-0.40094	Medio	23.142	510	1 544
20	268	San Miguel Ejutla	916	15.54	49.00	0.88	2.01	22.14	46.73	15.87	100.00	54.58	0.30879	Medio	31.162	381	919
20	269	San Miguel el Grande	4 127	16.71	26.85	3.20	3.80	3.72	38.94	27.57	100.00	66.18	0.09140	Medio	28.705	434	1 119
20	270	San Miguel Huautla	1 399	29.13	44.58	7.08	20.76	47.64	52.20	32.24	100.00	94.42	1.80665	Muy alto	48.087	44	95
20	271	San Miguel Mixtepec	3 245	30.70	50.15	7.77	7.38	21.72	73.37	31.62	100.00	95.09	1.73803	Muy alto	47.312	55	117
20	272	San Miguel Panixtlahuaca	6 161	29.19	51.91	2.13	6.22	2.37	57.14	14.80	3.75	71.91	0.47785	Alto	33.072	328	777
20	273	San Miguel Peras	3 497	19.01	38.96	4.95	14.71	41.92	69.03	56.19	100.00	92.97	1.83495	Muy alto	48.407	41	90
20	274	San Miguel Piedras	1 296	13.95	32.89	0.31	8.80	52.49	65.38	79.71	100.00	98.74	1.85450	Muy alto	48.628	39	87

Continúa...

Cuadro B.20. Oaxaca: Población total, indicadores socioeconómicos, índice y grado de marginación, lugar que ocupa en el contexto nacional y estatal por municipio, 2010

Clave de la entidad federativa	Clave del municipio	Municipio	Población total	% Población de 15 años o más analfabeta	% Población de 15 años o más sin primaria completa	% Ocupantes en viviendas sin drenaje ni excusado	% Ocupantes en viviendas sin energía eléctrica	% Ocupantes en viviendas sin agua entubada	% Viviendas con algún nivel de hacinamiento	% Ocupantes en viviendas con piso de tierra	% Población en localidades con menos de 5 000 habitantes	% Población ocupada con ingresos de hasta 2 salarios mínimos	Índice de marginación	Grado de marginación	Índice de marginación escala 0 a 100	Lugar que ocupa en el contexto estatal	Lugar que ocupa en el contexto nacional
20	275	San Miguel Quetzaltepec	7 293	34.30	54.36	1.30	7.32	5.27	38.16	28.31	100.00	83.58	1.08512	Muy alto	39.934	186	350
20	276	San Miguel Santa Flor	801	45.30	70.05	6.87	3.13	10.49	52.68	24.71	100.00	81.34	1.66914	Muy alto	46.533	63	131
20	277	Villa Sola de Vega	12 525	19.02	42.59	3.33	13.41	36.67	60.22	59.98	100.00	83.65	1.65402	Muy alto	46.362	64	136
20	278	San Miguel Soyaltepec	36 564	21.82	40.52	5.37	4.47	31.63	54.79	40.27	82.04	73.69	0.99546	Muy alto	38.921	203	404
20	279	San Miguel Suchixtepec	2 911	21.07	40.17	2.21	7.07	12.06	71.18	20.58	100.00	62.01	0.77397	Alto	36.418	257	538
20	280	Villa Talea de Castro	2 394	8.90	35.00	1.27	0.68	1.77	38.47	23.80	100.00	78.48	0.02425	Medio	27.946	449	1 177
20	281	San Miguel Tecomatlán	308	7.97	41.83	1.32	1.30	0.00	31.31	17.21	100.00	61.54	-0.22905	Medio	25.084	486	1 392
20	282	San Miguel Tenango	794	13.74	33.03	11.98	15.26	19.29	45.15	26.61	100.00	93.21	0.89202	Alto	37.752	227	473
20	283	San Miguel Tequixtepec	1 042	10.46	38.55	6.43	2.90	5.19	43.61	20.06	100.00	87.10	0.33504	Medio	31.458	375	900
20	284	San Miguel Tilquiápam	3 160	39.78	68.91	19.56	2.24	8.66	65.45	31.27	100.00	79.85	1.87731	Muy alto	48.885	36	82
20	285	San Miguel Tlacamama	3 386	19.18	38.76	11.61	1.51	47.24	54.00	21.78	100.00	68.65	0.81566	Alto	36.889	250	519
20	286	San Miguel Tlacotepec	3 220	28.97	50.30	8.58	1.09	9.59	36.98	15.45	100.00	83.19	0.71899	Alto	35.797	272	582
20	287	San Miguel Tulancingo	346	21.32	49.63	0.58	3.47	7.51	26.72	7.00	100.00	81.65	0.25183	Medio	30.518	394	964
20	288	San Miguel Yotao	611	10.08	43.41	7.20	0.16	1.31	54.82	35.19	100.00	93.48	0.72005	Alto	35.809	270	578
20	289	San Nicolás	1 143	25.61	52.06	2.80	1.58	5.07	41.07	17.32	100.00	62.42	0.46825	Alto	32.964	330	785
20	290	San Nicolás Hidalgo	1 012	22.52	44.59	6.03	2.08	8.90	36.40	5.74	100.00	82.86	0.35907	Medio	31.730	368	884
20	291	San Pablo Coatlán	4 167	14.31	44.47	1.27	4.39	23.98	58.76	29.78	100.00	87.39	0.92776	Alto	38.156	221	449
20	292	San Pablo Cuatro Venados	1 388	14.64	33.97	0.00	20.58	62.61	73.83	28.46	100.00	91.49	1.58321	Muy alto	45.562	79	160
20	293	San Pablo Etlá	15 535	1.91	8.22	0.35	1.78	8.41	25.10	4.66	50.06	21.62	-1.62078	Muy bajo	9.358	566	2 354
20	294	San Pablo Huitzo	6 307	4.64	19.10	1.17	1.97	36.37	33.15	9.49	12.49	45.39	-0.95051	Bajo	16.932	548	1 993
20	295	San Pablo Huixtepec	9 025	10.40	30.36	1.66	1.53	2.74	35.12	22.89	2.65	49.06	-0.72079	Bajo	19.528	534	1 812
20	296	San Pablo Macuiltianguis	929	15.36	44.83	0.97	0.32	0.11	34.49	34.66	100.00	75.78	0.33922	Medio	31.506	374	895
20	297	San Pablo Tijaltepec	2 150	30.37	45.89	7.60	14.43	10.45	60.96	43.74	100.00	91.97	1.69456	Muy alto	46.820	60	128
20	298	San Pablo Villa de Mitla	11 825	12.01	33.19	3.29	3.57	42.72	48.48	21.63	30.93	62.86	0.10022	Medio	28.805	432	1 111
20	299	San Pablo Yaganiza	1 108	18.30	34.96	1.99	2.09	0.00	42.41	36.25	100.00	86.32	0.51828	Alto	33.529	320	742
20	300	San Pedro Amuzgos	6 468	25.20	41.83	4.59	3.59	39.54	53.09	12.18	100.00	79.89	0.86965	Alto	37.499	234	486

Continúa...

Cuadro B.20. Oaxaca: Población total, indicadores socioeconómicos, índice y grado de marginación, lugar que ocupa en el contexto nacional y estatal por municipio, 2010

Clave de la entidad federativa	Clave del municipio	Municipio	Población total	% Población de 15 años o más analfabeta	% Población de 15 años o más sin primaria completa	% Ocupantes en viviendas sin drenaje ni excusado	% Ocupantes en viviendas sin energía eléctrica	% Ocupantes en viviendas sin agua entubada	% Viviendas con algún nivel de hacinamiento	% Ocupantes en viviendas con piso de tierra	% Población en localidades con menos de 5 000 habitantes	% Población ocupada con ingresos de hasta 2 salarios mínimos	Índice de marginación	Grado de marginación	Índice de marginación escala 0 a 100	Lugar que ocupa en el contexto estatal	Lugar que ocupa en el contexto nacional
20	301	San Pedro Apóstol	1 544	15.00	40.36	0.92	1.78	99.74	35.73	41.39	100.00	63.90	0.99170	Muy alto	38.878	205	409
20	302	San Pedro Atoyac	4 136	29.43	48.38	12.46	6.05	18.97	57.01	7.32	100.00	89.62	1.12261	Muy alto	40.358	177	335
20	303	San Pedro Cajonos	1 172	13.54	37.23	1.20	0.77	0.00	42.49	44.05	100.00	79.58	0.45638	Alto	32.829	333	792
20	304	San Pedro Coxcattepec Cántaros	851	15.72	42.64	2.12	1.06	38.25	43.28	47.62	100.00	91.80	1.04349	Muy alto	39.464	194	377
20	305	San Pedro Comitancillo	3 944	9.27	23.49	0.82	0.74	0.10	25.25	3.08	100.00	40.40	-0.95354	Bajo	16.898	549	1 996
20	306	San Pedro el Alto	3 903	29.38	56.19	1.10	8.67	26.30	74.87	22.17	100.00	72.63	1.47174	Muy alto	44.303	98	191
20	307	San Pedro Huamelula	9 594	17.24	33.62	10.20	5.35	16.97	46.05	11.46	100.00	62.05	0.25170	Medio	30.517	395	965
20	308	San Pedro Huilotepec	2 839	14.17	29.94	10.14	3.75	0.64	58.81	31.79	100.00	43.37	0.22316	Medio	30.194	401	988
20	309	San Pedro Ixcatlán	10 371	27.47	47.11	4.23	7.41	43.64	63.43	17.03	100.00	80.61	1.29660	Muy alto	42.324	136	259
20	310	San Pedro Ixtlahuaca	6 822	9.65	25.33	2.85	9.52	45.26	52.56	16.52	100.00	44.07	0.15653	Medio	29.441	418	1 061
20	311	San Pedro Jaltepetongo	458	38.81	53.27	0.44	1.54	3.51	24.64	25.11	100.00	80.00	0.77281	Alto	36.405	258	539
20	312	San Pedro Jicayán	11 555	23.53	38.96	8.51	5.06	86.02	61.56	40.80	100.00	75.34	1.62254	Muy alto	46.007	75	150
20	313	San Pedro Jocotipac	834	39.14	52.08	0.00	3.25	2.65	39.58	28.21	100.00	95.58	1.16477	Muy alto	40.834	168	317
20	314	San Pedro Juchatengo	1 693	11.75	36.91	2.54	2.19	2.42	45.82	15.28	100.00	69.79	0.06078	Medio	28.359	441	1 139
20	315	San Pedro Mártir	1 711	18.20	45.33	7.55	1.14	97.89	45.02	77.39	100.00	87.57	1.97670	Muy alto	50.008	24	60
20	316	San Pedro Mártir Quiéchapá	753	7.80	39.38	2.69	5.68	0.81	51.89	25.87	100.00	85.00	0.43762	Alto	32.617	341	804
20	317	San Pedro Mártir Yucuxaco	1 405	10.19	32.17	2.72	6.30	34.60	43.32	30.52	100.00	69.40	0.43106	Alto	32.543	342	810
20	318	San Pedro Mixtepec-Dto. 22-	42 860	11.44	27.43	3.31	2.88	7.05	46.59	9.69	26.91	42.62	-0.65305	Medio	20.293	527	1 746
20	319	San Pedro Mixtepec-Dto. 26-	1 099	19.84	41.84	13.74	5.46	1.09	57.19	30.85	100.00	83.19	0.94436	Muy alto	38.343	216	437
20	320	San Pedro Molinos	723	22.09	39.88	1.26	2.66	4.08	37.31	31.88	100.00	57.14	0.29923	Medio	31.054	385	930
20	321	San Pedro Nopala	840	21.56	47.73	10.95	6.05	24.94	46.43	37.35	100.00	96.07	1.28958	Muy alto	42.244	139	264
20	322	San Pedro Ocotpetatillo	884	41.07	67.43	0.00	1.48	36.32	52.84	9.73	100.00	91.18	1.53011	Muy alto	44.962	86	173
20	323	San Pedro Ocotepec	2 135	22.02	44.83	0.70	9.85	1.08	63.17	39.77	100.00	91.53	1.25081	Muy alto	41.806	151	284
20	324	San Pedro Pochutla	43 860	18.24	35.67	4.66	6.64	23.97	56.44	24.10	68.80	56.02	0.42521	Alto	32.477	347	817
20	325	San Pedro Quiatoni	10 491	28.34	46.42	3.90	20.69	12.23	62.47	31.88	100.00	83.13	1.54666	Muy alto	45.149	83	168

Continúa...

Cuadro B.20. Oaxaca: Población total, indicadores socioeconómicos, índice y grado de marginación, lugar que ocupa en el contexto nacional y estatal por municipio, 2010

Clave de la entidad federativa	Clave del municipio	Municipio	Población total	% Población de 15 años o más analfabeta	% Población de 15 años o más sin primaria completa	% Ocupantes en viviendas sin drenaje ni excusado	% Ocupantes en viviendas sin energía eléctrica	% Ocupantes en viviendas sin agua entubada	% Viviendas con algún nivel de hacinamiento	% Ocupantes en viviendas con piso de tierra	% Población en localidades con menos de 5 000 habitantes	% Población ocupada con ingresos de hasta 2 salarios mínimos	Índice de marginación	Grado de marginación	Índice de marginación escala 0 a 100	Lugar que ocupa en el contexto estatal	Lugar que ocupa en el contexto nacional
20	326	San Pedro Sochiápam	4 957	27.77	53.67	1.27	4.18	26.29	59.78	8.48	100.00	91.15	1.12686	Muy alto	40.406	175	333
20	327	San Pedro Tapanatepec	13 992	16.67	42.16	5.27	5.35	15.08	47.00	10.58	46.82	61.18	0.07784	Medio	28.552	438	1 131
20	328	San Pedro Taviche	1 173	18.45	51.40	3.67	4.44	42.15	70.27	20.48	100.00	89.60	1.32051	Muy alto	42.594	130	249
20	329	San Pedro Teozacoalco	1 320	17.21	38.39	0.38	7.91	15.47	49.46	54.28	100.00	89.41	1.10699	Muy alto	40.181	182	343
20	330	San Pedro Teutila	4 277	19.15	47.22	0.33	8.42	25.30	56.73	27.34	100.00	87.27	1.08898	Muy alto	39.978	184	347
20	331	San Pedro Tidaá	894	23.76	51.88	3.13	6.82	0.34	33.98	30.54	100.00	91.57	0.86415	Alto	37.437	235	489
20	332	San Pedro Topiltepec	406	10.70	36.79	0.99	0.74	1.49	34.35	20.99	100.00	84.96	0.05816	Medio	28.330	442	1 143
20	333	San Pedro Totolapa	2 603	11.70	34.91	3.54	0.90	1.36	38.28	13.17	100.00	57.36	-0.23581	Medio	25.008	488	1 402
20	334	Villa de Tututepec de Melchor Ocampo	43 913	17.10	40.49	5.06	3.03	49.89	51.64	9.33	70.53	63.86	0.42590	Alto	32.485	346	815
20	335	San Pedro Yaneri	1 002	12.40	50.33	0.10	3.29	39.32	50.36	55.06	100.00	95.26	1.34069	Muy alto	42.822	124	242
20	336	San Pedro Yólox	2 267	22.26	48.44	10.63	11.38	8.65	53.20	34.19	100.00	86.23	1.25392	Muy alto	41.841	149	282
20	337	San Pedro y San Pablo Ayutla	5 602	38.84	53.92	7.95	23.97	26.50	43.12	44.63	100.00	77.71	1.94440	Muy alto	49.644	27	66
20	338	Villa de Etla	9 280	4.16	14.80	0.26	2.26	17.30	38.10	9.82	21.50	33.37	-1.17732	Bajo	14.369	557	2 155
20	339	San Pedro y San Pablo Teposcolula	3 989	6.11	24.08	1.73	1.90	11.16	43.39	12.53	100.00	58.16	-0.37465	Medio	23.439	506	1 518
20	340	San Pedro y San Pablo Tequixtepec	1 878	13.74	41.83	8.15	5.96	9.97	31.38	21.54	100.00	86.49	0.42280	Alto	32.450	350	821
20	341	San Pedro Yucunama	232	6.29	31.45	0.43	4.55	1.72	35.94	9.05	100.00	73.21	-0.28090	Medio	24.498	497	1 440
20	342	San Raymundo Jalpan	2 079	4.95	21.25	1.06	6.59	6.80	40.88	18.39	100.00	47.97	-0.43901	Medio	22.712	512	1 579
20	343	San Sebastián Abasolo	1 849	5.03	20.03	1.02	0.96	20.83	46.65	25.40	100.00	72.92	-0.06791	Medio	26.905	466	1 258
20	344	San Sebastián Coatlán	2 613	16.23	46.52	0.15	4.03	21.19	59.50	18.89	100.00	81.26	0.76990	Alto	36.372	259	544
20	345	San Sebastián Ixcapa	3 968	17.84	37.29	10.69	3.09	37.39	45.20	18.66	100.00	70.44	0.58526	Alto	34.286	305	688
20	346	San Sebastián Nicananduta	1 449	22.09	46.44	0.90	0.70	0.07	36.34	27.39	100.00	80.67	0.48310	Alto	33.131	326	772
20	347	San Sebastián Río Hondo	3 664	15.87	36.34	0.14	11.24	39.04	72.54	46.17	100.00	85.03	1.43086	Muy alto	43.841	107	205
20	348	San Sebastián Tecomaxtlahuaca	8 246	24.95	47.61	7.53	5.37	10.05	49.07	18.64	100.00	75.34	0.79501	Alto	36.656	253	530

Continúa...

Cuadro B.20. Oaxaca: Población total, indicadores socioeconómicos, índice y grado de marginación, lugar que ocupa en el contexto nacional y estatal por municipio, 2010

Clave de la entidad federativa	Clave del municipio	Municipio	Población total	% Población de 15 años o más analfabeta	% Población de 15 años o más sin primaria completa	% Ocupantes en viviendas sin drenaje ni excusado	% Ocupantes en viviendas sin energía eléctrica	% Ocupantes en viviendas sin agua entubada	% Viviendas con algún nivel de hacinamiento	% Ocupantes en viviendas con piso de tierra	% Población en localidades con menos de 5 000 habitantes	% Población ocupada con ingresos de hasta 2 salarios mínimos	Índice de marginación	Grado de marginación	Índice de marginación escala 0 a 100	Lugar que ocupa en el contexto estatal	Lugar que ocupa en el contexto nacional
20	349	San Sebastián Teitipac	1 976	17.82	42.55	4.47	4.54	66.01	33.40	16.41	100.00	44.72	0.40395	Alto	32.237	357	841
20	350	San Sebastián Tutla	16 241	1.25	5.78	0.07	0.05	2.78	18.69	3.02	27.92	26.83	-1.89064	Muy bajo	6.309	570	2 435
20	351	San Simón Almolongas	2 623	25.72	55.98	3.77	3.02	27.79	41.09	15.48	100.00	79.49	0.87326	Alto	37.540	232	484
20	352	San Simón Zahuatlán	3 833	51.86	67.47	19.58	2.35	17.11	81.25	5.69	100.00	87.82	2.11413	Muy alto	51.561	17	46
20	353	Santa Ana	1 978	17.45	45.36	1.03	5.02	31.25	49.34	18.26	100.00	78.92	0.71915	Alto	35.799	271	580
20	354	Santa Ana Ateixtlahuaca	510	39.43	68.77	0.20	31.76	16.47	49.21	34.12	100.00	91.78	2.26296	Muy alto	53.243	11	37
20	355	Santa Ana Cuauhtémoc	738	30.90	56.31	3.93	4.07	21.57	51.71	36.09	100.00	90.37	1.46056	Muy alto	44.176	100	194
20	356	Santa Ana del Valle	1 993	9.77	40.23	12.67	1.16	45.28	42.21	14.21	100.00	71.72	0.42463	Alto	32.471	348	818
20	357	Santa Ana Tavela	908	15.01	41.62	2.42	3.63	0.22	38.35	23.68	100.00	83.01	0.34818	Medio	31.607	372	891
20	358	Santa Ana Tlapacoyan	1 854	20.81	48.27	1.84	2.44	25.12	31.75	26.15	100.00	85.79	0.68518	Alto	35.415	282	609
20	359	Santa Ana Yareni	809	21.94	48.74	3.34	0.37	0.00	24.30	38.79	100.00	72.86	0.44971	Alto	32.754	336	796
20	360	Santa Ana Zegache	3 592	18.10	37.21	2.95	2.13	30.31	45.52	43.50	100.00	76.46	0.81181	Alto	36.846	251	521
20	361	Santa Catalina Quierí	922	15.70	53.03	1.11	3.92	0.44	58.02	32.41	100.00	89.26	0.94624	Muy alto	38.365	213	433
20	362	Santa Catarina Cuixtla	1 496	15.41	46.45	0.49	1.28	7.30	40.32	29.53	100.00	74.76	0.42940	Alto	32.525	343	811
20	363	Santa Catarina Ixtepeji	2 633	4.15	28.88	0.30	1.41	5.24	49.02	26.24	100.00	71.86	-0.03265	Medio	27.304	457	1 230
20	364	Santa Catarina Juquila	14 710	22.78	42.38	0.90	3.16	32.76	61.87	31.07	57.72	53.50	0.65518	Alto	35.076	290	637
20	365	Santa Catarina Lachatao	1 307	5.16	20.32	1.07	3.99	4.68	39.34	42.09	100.00	87.07	0.14083	Medio	29.264	420	1 073
20	366	Santa Catarina Loxicha	3 986	21.12	43.96	1.46	16.76	67.50	67.20	33.95	100.00	81.52	1.72405	Muy alto	47.154	56	120
20	367	Santa Catarina Mechoacán	4 543	25.23	43.01	33.44	5.86	43.50	61.37	16.93	100.00	81.25	1.45140	Muy alto	44.073	102	197
20	368	Santa Catarina Minas	1 816	15.40	39.43	4.02	1.21	30.40	46.19	19.11	100.00	65.17	0.37556	Medio	31.916	365	865
20	369	Santa Catarina Quiané	1 847	14.02	36.34	1.79	0.92	2.71	30.24	9.54	100.00	47.78	-0.41720	Medio	22.958	511	1 556
20	370	Santa Catarina Tayata	679	7.99	24.98	0.44	2.80	9.02	40.10	35.94	100.00	79.10	0.12219	Medio	29.053	425	1 090
20	371	Santa Catarina Ticuá	954	27.46	43.08	5.64	12.67	11.91	29.01	30.53	100.00	83.61	0.89527	Alto	37.789	226	470
20	372	Santa Catarina Yosonotú	1 886	31.60	45.27	2.77	6.32	44.87	42.89	21.78	100.00	81.49	1.13049	Muy alto	40.447	174	331
20	373	Santa Catarina Zapoquila	448	21.32	48.05	9.60	4.69	3.13	40.15	24.78	100.00	97.89	0.87056	Alto	37.509	233	485
20	374	Santa Cruz Acatepec	1 470	37.63	54.42	1.16	13.69	45.70	61.88	29.17	100.00	88.32	1.92707	Muy alto	49.448	29	70

Continúa...

Cuadro B.20. Oaxaca: Población total, indicadores socioeconómicos, índice y grado de marginación, lugar que ocupa en el contexto nacional y estatal por municipio, 2010

Clave de la entidad federativa	Clave del municipio	Municipio	Población total	% Población de 15 años o más analfabeta	% Población de 15 años o más sin primaria completa	% Ocupantes en viviendas sin drenaje ni excusado	% Ocupantes en viviendas sin energía eléctrica	% Ocupantes en viviendas sin agua entubada	% Viviendas con algún nivel de hacinamiento	% Ocupantes en viviendas con piso de tierra	% Población en localidades con menos de 5 000 habitantes	% Población ocupada con ingresos de hasta 2 salarios mínimos	Índice de marginación	Grado de marginación	Índice de marginación escala 0 a 100	Lugar que ocupa en el contexto estatal	Lugar que ocupa en el contexto nacional
20	375	Santa Cruz Amilpas	10 120	3.52	11.99	0.35	1.21	31.42	34.85	11.73	0.00	30.82	-1.28080	Muy bajo	13.200	560	2 214
20	376	Santa Cruz de Bravo	364	29.46	50.78	5.77	3.02	0.00	33.03	15.38	100.00	72.62	0.52327	Alto	33.585	319	741
20	377	Santa Cruz Itundujia	10 975	15.10	37.26	2.89	22.02	36.32	62.98	48.92	100.00	84.20	1.56486	Muy alto	45.355	81	162
20	378	Santa Cruz Mixtepec	3 615	12.82	35.62	3.72	2.78	22.48	47.40	21.55	100.00	80.05	0.42919	Alto	32.522	344	812
20	379	Santa Cruz Nundaco	2 958	20.24	38.13	2.06	3.52	15.15	55.77	62.38	100.00	90.08	1.27862	Muy alto	42.120	142	267
20	380	Santa Cruz Papalutla	1 972	11.03	35.46	1.12	3.41	18.04	49.53	14.98	100.00	71.33	0.20394	Medio	29.977	404	1 006
20	381	Santa Cruz Tacache de Mina	2 606	15.53	38.51	3.96	0.46	0.00	31.61	3.85	100.00	76.90	-0.13301	Medio	26.170	475	1 312
20	382	Santa Cruz Tacahua	1 170	22.78	33.04	3.16	26.50	25.64	57.96	45.73	100.00	90.95	1.63434	Muy alto	46.140	71	145
20	383	Santa Cruz Tayata	608	5.84	26.64	0.99	3.97	4.30	53.59	46.01	100.00	58.29	0.19710	Medio	29.900	405	1 011
20	384	Santa Cruz Xitla	4 514	25.30	57.61	1.15	1.28	25.55	53.25	16.51	100.00	90.28	1.08099	Muy alto	39.887	189	357
20	385	Santa Cruz Xoxocotlán	77 833	5.23	14.98	0.36	3.06	34.87	34.90	11.16	13.81	27.09	-1.12616	Bajo	14.947	555	2 118
20	386	Santa Cruz Zenzontepec	17 897	34.61	57.26	0.51	7.04	71.11	67.79	25.26	100.00	87.09	1.96200	Muy alto	49.842	25	62
20	387	Santa Gertrudis	2 858	17.80	40.41	6.96	1.64	13.86	35.19	13.21	100.00	69.94	0.19291	Medio	29.852	406	1 018
20	388	Santa Inés del Monte	2 535	22.06	42.88	8.72	11.03	81.29	67.70	15.11	100.00	86.47	1.60274	Muy alto	45.783	76	155
20	389	Santa Inés Yatzeche	921	35.38	61.91	3.70	0.77	2.28	47.87	30.65	100.00	85.03	1.25726	Muy alto	41.879	146	277
20	390	Santa Lucía del Camino	47 356	3.85	11.87	0.09	0.13	9.06	30.38	4.64	7.04	26.28	-1.62219	Muy bajo	9.342	567	2 355
20	391	Santa Lucía Miahuatlán	3 356	39.70	64.92	5.69	13.38	26.82	78.89	48.15	100.00	92.90	2.53301	Muy alto	56.295	6	22
20	392	Santa Lucía Monteverde	6 678	25.90	42.88	3.21	17.13	67.17	60.34	37.62	100.00	84.77	1.81827	Muy alto	48.218	43	92
20	393	Santa Lucía Ocotlán	3 604	23.17	49.48	1.78	0.95	19.00	55.74	28.03	100.00	55.06	0.70662	Alto	35.657	274	590
20	394	Santa María Alotepec	2 778	22.06	38.75	1.30	2.86	12.29	44.17	13.42	100.00	85.75	0.47501	Alto	33.040	329	781
20	395	Santa María Apazco	1 898	44.70	58.47	8.03	14.90	33.84	43.21	30.73	100.00	88.14	1.92449	Muy alto	49.419	31	72
20	396	Santa María la Asunción	3 252	58.54	73.57	3.62	6.17	27.26	58.03	23.87	100.00	84.75	2.22305	Muy alto	52.792	13	41
20	397	Heroica Ciudad de Tlaxiaco	38 453	10.36	21.38	1.39	2.53	34.21	47.22	25.51	54.38	47.74	-0.23010	Medio	25.072	487	1 393
20	398	Ayoquezco de Aldama	4 406	24.15	49.58	2.03	2.54	11.08	40.05	19.54	100.00	75.87	0.60125	Alto	34.466	299	673
20	399	Santa María Atzompa	27 465	6.50	17.36	0.85	2.63	27.41	42.53	13.02	20.67	37.89	-0.86924	Bajo	17.850	544	1 929
20	400	Santa María Camotlán	1 632	19.39	38.80	7.78	3.31	4.35	35.88	4.78	100.00	68.32	0.06194	Medio	28.372	440	1 137

Continúa...

Cuadro B.20. Oaxaca: Población total, indicadores socioeconómicos, índice y grado de marginación, lugar que ocupa en el contexto nacional y estatal por municipio, 2010

Clave de la entidad federativa	Clave del municipio	Municipio	Población total	% Población de 15 años o más analfabeta	% Población de 15 años o más sin primaria completa	% Ocupantes en viviendas sin drenaje ni excusado	% Ocupantes en viviendas sin energía eléctrica	% Ocupantes en viviendas sin agua entubada	% Viviendas con algún nivel de hacinamiento	% Ocupantes en viviendas con piso de tierra	% Población en localidades con menos de 5 000 habitantes	% Población ocupada con ingresos de hasta 2 salarios mínimos	Índice de marginación	Grado de marginación	Índice de marginación escala 0 a 100	Lugar que ocupa en el contexto estatal	Lugar que ocupa en el contexto nacional
20	401	Santa María Colotepec	22 562	12.82	30.36	3.10	4.15	25.79	56.04	8.70	56.69	45.54	-0.16741	Medio	25.781	477	1 340
20	402	Santa María Cortijo	1 083	19.69	38.01	16.13	4.55	1.76	43.13	15.01	100.00	73.27	0.42182	Alto	32.439	351	823
20	403	Santa María Coyotepec	2 772	5.41	18.58	0.29	4.28	12.66	40.24	8.28	100.00	29.83	-0.79457	Bajo	18.694	538	1 873
20	404	Santa María Chachoápam	766	6.65	30.82	0.92	2.62	4.99	34.76	12.86	100.00	63.32	-0.35592	Medio	23.651	504	1 507
20	405	Villa de Chilapa de Díaz	1 932	14.31	41.23	4.30	2.76	1.56	39.54	26.02	100.00	70.80	0.26667	Medio	30.686	392	954
20	406	Santa María Chilchotla	20 584	37.31	60.15	1.55	15.34	92.35	60.59	41.63	100.00	88.76	2.52307	Muy alto	56.182	7	23
20	407	Santa María Chimalapa	8 506	24.74	53.22	5.00	10.02	39.37	55.00	19.82	100.00	84.50	1.33055	Muy alto	42.707	127	245
20	408	Santa María del Rosario	480	9.14	27.99	3.54	2.75	28.13	46.62	38.13	100.00	72.48	0.40544	Alto	32.254	356	840
20	409	Santa María del Tule	8 165	2.91	10.72	0.17	1.18	6.47	23.45	4.49	6.48	28.44	-1.72584	Muy bajo	8.171	568	2 398
20	410	Santa María Ecatepec	3 461	10.28	32.32	2.83	3.56	19.32	44.41	17.40	100.00	88.61	0.30504	Medio	31.119	383	924
20	411	Santa María Guelacé	816	5.90	23.99	2.70	0.98	12.38	37.97	6.86	100.00	65.53	-0.44883	Medio	22.601	513	1 585
20	412	Santa María Guienagati	3 286	20.10	48.70	15.46	24.28	11.08	61.45	21.87	100.00	81.61	1.45098	Muy alto	44.068	105	200
20	413	Santa María Huatulco	38 629	10.70	23.60	1.16	2.55	13.68	47.44	11.49	41.65	40.49	-0.63505	Medio	20.497	526	1 731
20	414	Santa María Huazolotitlán	10 794	22.38	39.89	10.84	1.86	50.43	42.83	8.90	100.00	71.73	0.64372	Alto	34.946	293	647
20	415	Santa María Ipalapa	4 888	23.17	47.09	3.34	4.05	2.99	46.38	11.17	100.00	75.09	0.49844	Alto	33.305	323	759
20	416	Santa María Ixcatlán	516	21.59	47.60	0.58	6.01	12.79	37.93	38.18	100.00	96.17	0.99255	Muy alto	38.888	204	407
20	417	Santa María Jacatepec	9 240	21.12	40.89	2.89	4.88	15.25	40.32	20.29	100.00	77.88	0.52960	Alto	33.657	317	735
20	418	Santa María Jalapa del Marqués	11 888	13.99	30.70	5.58	5.07	3.08	45.28	17.04	24.33	62.70	-0.25229	Medio	24.822	491	1 419
20	419	Santa María Jaltianguis	575	4.01	15.06	0.00	0.52	1.91	33.33	22.97	100.00	73.06	-0.51604	Medio	21.841	515	1 624
20	420	Santa María Lachixío	1 680	27.05	41.56	4.30	5.69	0.00	60.23	26.03	100.00	90.93	1.03175	Muy alto	39.331	197	386
20	421	Santa María Mixtequilla	4 442	12.34	28.99	5.46	3.12	5.44	44.34	25.46	100.00	55.77	-0.00004	Medio	27.672	454	1 198
20	422	Santa María Nativitas	681	15.94	35.68	4.12	4.56	12.79	44.78	17.99	100.00	81.48	0.39950	Alto	32.187	360	845
20	423	Santa María Nduayaco	550	12.26	46.46	7.31	9.45	7.82	43.45	41.61	100.00	80.63	0.85945	Alto	37.384	237	493
20	424	Santa María Ozolotepec	3 992	24.70	49.09	1.21	6.17	18.65	67.02	39.23	100.00	81.82	1.37206	Muy alto	43.176	117	231
20	425	Santa María Pápalo	2 209	20.54	48.61	0.54	3.85	17.58	55.82	42.22	100.00	96.25	1.25493	Muy alto	41.853	148	280

Continúa...

Cuadro B.20. Oaxaca: Población total, indicadores socioeconómicos, índice y grado de marginación, lugar que ocupa en el contexto nacional y estatal por municipio, 2010

Clave de la entidad federativa	Clave del municipio	Municipio	Población total	% Población de 15 años o más analfabeta	% Población de 15 años o más sin primaria completa	% Ocupantes en viviendas sin drenaje ni excusado	% Ocupantes en viviendas sin energía eléctrica	% Ocupantes en viviendas sin agua entubada	% Viviendas con algún nivel de hacinamiento	% Ocupantes en viviendas con piso de tierra	% Población en localidades con menos de 5 000 habitantes	% Población ocupada con ingresos de hasta 2 salarios mínimos	Índice de marginación	Grado de marginación	Índice de marginación escala 0 a 100	Lugar que ocupa en el contexto estatal	Lugar que ocupa en el contexto nacional
20	426	Santa María Peñoles	7 865	24.78	42.89	1.72	15.81	70.28	69.10	25.62	100.00	89.30	1.77868	Muy alto	47.771	48	102
20	427	Santa María Petapa	15 387	14.89	33.71	5.04	3.31	26.69	45.15	8.22	100.00	65.56	0.16010	Medio	29.482	416	1 055
20	428	Santa María Quiegolani	1 770	31.30	46.44	7.51	5.09	0.74	60.61	36.13	100.00	88.91	1.33058	Muy alto	42.708	126	244
20	429	Santa María Sola	1 524	25.02	47.37	5.51	4.40	23.69	43.16	41.73	100.00	90.17	1.20902	Muy alto	41.334	161	301
20	430	Santa María Tataltepec	253	27.64	47.74	3.17	1.59	1.59	34.52	24.21	100.00	88.54	0.67985	Alto	35.354	284	612
20	431	Santa María Tecomavaca	1 774	11.38	27.24	2.60	0.17	11.29	43.75	20.61	100.00	76.69	0.03882	Medio	28.111	445	1 158
20	432	Santa María Temascalapa	968	16.33	39.05	0.00	0.10	0.00	32.52	23.04	100.00	91.12	0.23242	Medio	30.299	399	983
20	433	Santa María Temascaltepec	2 595	40.61	62.59	1.76	8.31	25.41	61.65	24.70	100.00	82.53	1.74564	Muy alto	47.398	52	112
20	434	Santa María Teopoxco	4 651	33.91	53.74	1.70	2.24	39.25	62.38	10.81	100.00	78.62	1.24947	Muy alto	41.791	152	285
20	435	Santa María Tepantlali	3 505	40.84	54.40	1.91	15.99	21.44	58.09	12.28	100.00	81.25	1.54298	Muy alto	45.108	84	169
20	436	Santa María Texcatitlán	1 113	31.63	45.32	2.35	2.45	0.27	43.35	7.15	100.00	95.88	0.69000	Alto	35.469	279	605
20	437	Santa María Tlahuitoltepec	9 663	28.17	40.64	4.57	18.72	48.44	52.24	27.21	100.00	67.73	1.34450	Muy alto	42.865	122	239
20	438	Santa María Tlaxiá	1 754	32.66	58.63	3.62	4.68	10.35	60.70	18.45	100.00	84.28	1.29174	Muy alto	42.269	138	263
20	439	Santa María Tonameca	24 318	23.29	44.29	7.89	7.91	50.30	61.56	35.15	100.00	68.03	1.35155	Muy alto	42.944	119	236
20	440	Santa María Totolapilla	896	27.95	46.91	1.45	3.13	0.00	34.42	4.35	100.00	81.05	0.35046	Medio	31.633	371	888
20	441	Santa María Xadani	7 781	30.76	57.40	5.39	3.30	2.88	55.96	2.05	2.16	50.03	0.17652	Medio	29.667	411	1 036
20	442	Santa María Yalina	354	16.98	38.11	0.00	0.85	0.00	42.00	25.42	100.00	90.35	0.38960	Medio	32.075	363	853
20	443	Santa María Yavesía	448	4.71	18.88	0.00	0.67	1.13	25.18	11.83	100.00	89.50	-0.53261	Medio	21.654	518	1 643
20	444	Santa María Yolotepec	461	9.09	28.13	0.00	31.81	59.69	49.57	47.49	100.00	88.89	1.50067	Muy alto	44.629	92	183
20	445	Santa María Yosoyúa ¹	1 642	20.88	34.55	1.35	3.67	9.24	64.37	39.63	100.00	40.28	0.53130	Alto	33.676	316	733
20	446	Santa María Yucuhiti	6 551	15.17	30.63	0.49	1.30	2.84	54.53	6.95	100.00	87.11	0.17032	Medio	29.597	412	1 046
20	447	Santa María Zacatepec	15 076	22.04	46.41	3.09	1.97	5.16	51.12	24.53	100.00	84.01	0.75095	Alto	36.158	264	560
20	448	Santa María Zaniza	2 009	25.90	46.80	1.19	4.23	8.11	77.22	57.44	100.00	95.98	1.74311	Muy alto	47.369	53	114
20	449	Santa María Zoquitlán	3 359	16.61	44.28	8.14	2.86	30.57	48.50	23.84	100.00	83.85	0.82123	Alto	36.952	247	513
20	450	Santiago Amoltepec	12 313	31.86	57.71	0.36	23.57	77.07	74.23	41.72	100.00	89.82	2.60752	Muy alto	57.137	4	18
20	451	Santiago Apoala	1 053	40.20	57.72	1.90	5.00	55.80	34.42	20.27	100.00	94.93	1.53436	Muy alto	45.010	85	172

Continúa...

Cuadro B.20. Oaxaca: Población total, indicadores socioeconómicos, índice y grado de marginación, lugar que ocupa en el contexto nacional y estatal por municipio, 2010

Clave de la entidad federativa	Clave del municipio	Municipio	Población total	% Población de 15 años o más analfabeta	% Población de 15 años o más sin primaria completa	% Ocupantes en viviendas sin drenaje ni excusado	% Ocupantes en viviendas sin energía eléctrica	% Ocupantes en viviendas sin agua entubada	% Viviendas con algún nivel de hacinamiento	% Ocupantes en viviendas con piso de tierra	% Población en localidades con menos de 5 000 habitantes	% Población ocupada con ingresos de hasta 2 salarios mínimos	Índice de marginación	Grado de marginación	Índice de marginación escala 0 a 100	Lugar que ocupa en el contexto estatal	Lugar que ocupa en el contexto nacional
20	452	Santiago Apóstol	4 220	26.70	53.96	3.54	3.02	8.90	48.05	54.26	100.00	83.12	1.33836	Muy alto	42.795	125	243
20	453	Santiago Astata	3 915	12.02	29.86	10.53	5.15	7.91	48.32	17.86	100.00	62.53	0.14019	Medio	29.257	421	1 074
20	454	Santiago Atitlán	3 180	25.40	43.47	0.69	15.97	4.06	58.41	7.15	100.00	85.44	0.91266	Alto	37.985	223	459
20	455	Santiago Ayuquilla	2 748	13.84	43.19	23.32	2.94	31.09	58.92	10.73	100.00	80.43	0.85201	Alto	37.300	239	499
20	456	Santiago Cacaloxtotec	1 686	29.06	49.43	14.41	1.25	1.66	36.49	7.35	100.00	58.21	0.36721	Medio	31.822	366	876
20	457	Santiago Camotlán	3 395	16.23	42.26	1.59	41.12	25.18	51.36	29.43	100.00	91.63	1.63651	Muy alto	46.164	68	142
20	458	Santiago Comaltepec	1 115	16.09	33.57	0.45	0.45	0.72	30.26	26.19	100.00	84.19	0.10695	Medio	28.881	430	1 104
20	459	Santiago Chazumba	4 479	10.37	34.77	4.79	2.12	9.43	32.77	9.67	100.00	74.74	-0.11446	Medio	26.379	470	1 290
20	460	Santiago Choápam	5 413	20.66	50.63	0.93	9.49	34.91	52.66	25.65	100.00	86.82	1.19043	Muy alto	41.124	165	307
20	461	Santiago del Río	614	30.21	58.00	17.92	6.00	6.68	29.35	39.74	100.00	93.20	1.34585	Muy alto	42.880	121	238
20	462	Santiago Huajolotitlán	4 350	9.82	30.11	5.58	1.16	7.97	39.80	7.93	100.00	64.38	-0.25002	Medio	24.847	490	1 417
20	463	Santiago Huaucilla	663	15.04	47.16	3.77	4.83	24.74	32.73	34.99	100.00	84.76	0.73437	Alto	35.971	267	570
20	464	Santiago Ihuitlán Plumas	480	12.87	46.20	7.95	6.07	3.97	36.25	27.62	100.00	85.98	0.56150	Alto	34.017	310	713
20	465	Santiago Ixcuintepec	1 568	18.05	42.86	4.91	2.93	1.47	52.74	20.73	100.00	91.41	0.67501	Alto	35.300	286	619
20	466	Santiago Ixtayutla	11 917	40.97	57.59	0.90	11.38	35.32	71.19	14.77	100.00	89.69	1.86674	Muy alto	48.766	37	84
20	467	Santiago Jamiltepec	18 383	18.02	35.78	6.90	2.66	34.48	47.27	18.73	45.02	50.42	0.10580	Medio	28.868	431	1 106
20	468	Santiago Jocotepec	13 568	24.15	52.14	0.81	4.86	33.93	52.03	23.87	100.00	84.32	1.12540	Muy alto	40.389	176	334
20	469	Santiago Juchitahuaca	32 927	28.65	43.99	22.30	7.26	14.30	57.51	49.09	70.95	72.87	1.39235	Muy alto	43.406	115	220
20	470	Santiago Lachiguiri	4 693	16.84	46.20	8.73	15.34	10.38	47.85	18.77	100.00	87.03	0.92977	Alto	38.179	217	443
20	471	Santiago Lalopa	496	10.32	40.12	1.41	0.00	6.10	43.88	51.81	100.00	90.60	0.68779	Alto	35.444	280	606
20	472	Santiago Laollaga	3 198	14.20	34.97	6.36	4.47	1.00	33.09	8.74	100.00	60.98	-0.17129	Medio	25.737	478	1 346
20	473	Santiago Laxopa	1 394	8.18	32.62	0.79	0.43	0.29	39.56	40.52	100.00	94.29	0.33129	Medio	31.416	377	906
20	474	Santiago Llano Grande	3 260	21.50	37.72	11.99	3.45	5.20	43.80	16.95	100.00	66.88	0.38252	Medio	31.995	364	857
20	475	Santiago Matatlán	9 653	25.72	38.76	6.71	4.51	26.39	54.99	39.12	100.00	65.55	1.00743	Muy alto	39.056	199	396
20	476	Santiago Miltepec	409	12.67	30.23	7.58	3.93	6.60	47.50	10.12	100.00	73.91	0.09452	Medio	28.741	433	1 116
20	477	Santiago Minas	1 430	29.86	54.01	0.49	11.79	68.73	42.06	15.11	100.00	90.72	1.47870	Muy alto	44.381	94	187

Continúa...

Cuadro B.20. Oaxaca: Población total, indicadores socioeconómicos, índice y grado de marginación, lugar que ocupa en el contexto nacional y estatal por municipio, 2010

Clave de la entidad federativa	Clave del municipio	Municipio	Población total	% Población de 15 años o más analfabeta	% Población de 15 años o más sin primaria completa	% Ocupantes en viviendas sin drenaje ni excusado	% Ocupantes en viviendas sin energía eléctrica	% Ocupantes en viviendas sin agua entubada	% Viviendas con algún nivel de hacinamiento	% Ocupantes en viviendas con piso de tierra	% Población en localidades con menos de 5 000 habitantes	% Población ocupada con ingresos de hasta 2 salarios mínimos	Índice de marginación	Grado de marginación	Índice de marginación escala 0 a 100	Lugar que ocupa en el contexto estatal	Lugar que ocupa en el contexto nacional
20	478	Santiago Nacaltepec	1 913	13.22	47.98	0.58	2.56	24.72	30.00	22.53	100.00	85.64	0.44587	Alto	32.711	338	800
20	479	Santiago Nejapilla	219	13.04	50.54	2.28	2.30	0.00	32.91	28.31	100.00	96.74	0.53449	Alto	33.712	315	729
20	480	Santiago Nundiche	967	18.03	42.80	1.76	10.14	36.59	53.41	42.81	100.00	86.92	1.28190	Muy alto	42.157	141	266
20	481	Santiago Nuyoó	1 966	18.66	29.30	0.71	2.73	6.66	39.35	48.47	100.00	82.35	0.56506	Alto	34.058	309	709
20	482	Santiago Pinotepa Nacional	50 309	17.06	32.14	16.01	2.28	54.73	49.20	17.57	41.16	56.29	0.31776	Medio	31.263	380	916
20	483	Santiago Suchilquitongo	9 542	4.80	20.01	1.47	2.83	34.41	47.58	13.30	23.75	41.21	-0.69056	Medio	19.869	531	1 785
20	484	Santiago Tamazola	4 207	21.57	46.35	17.82	3.50	26.59	51.04	8.93	100.00	76.93	0.81733	Alto	36.908	249	516
20	485	Santiago Tapextla	3 031	30.37	52.86	41.41	3.38	10.05	50.90	19.29	100.00	92.08	1.49992	Muy alto	44.621	93	184
20	486	Villa Tejúpam de la Unión	2 469	10.57	30.24	5.84	1.42	9.49	52.07	18.30	100.00	70.10	0.12788	Medio	29.117	423	1 085
20	487	Santiago Tenango	1 945	5.88	22.61	2.27	3.91	18.02	53.17	26.58	100.00	64.54	0.05799	Medio	28.328	443	1 144
20	488	Santiago Tepetlapa	131	13.46	45.19	0.78	1.53	0.00	41.03	4.62	100.00	73.33	0.00792	Medio	27.762	452	1 188
20	489	Santiago Tetepec	4 953	20.78	42.17	12.82	5.59	29.74	62.39	30.25	100.00	87.59	1.26645	Muy alto	41.983	145	274
20	490	Santiago Texcalcingo	3 076	35.10	60.49	1.01	2.58	57.42	58.63	7.09	100.00	90.59	1.52491	Muy alto	44.903	90	178
20	491	Santiago Textitlán	4 170	15.46	34.76	0.26	2.95	5.91	61.61	30.25	100.00	93.58	0.73757	Alto	36.007	266	567
20	492	Santiago Tilantongo	3 210	23.30	43.25	5.15	12.80	43.55	47.24	40.66	100.00	84.89	1.40956	Muy alto	43.600	112	214
20	493	Santiago Tillo	553	8.37	26.83	0.90	1.63	26.22	32.42	12.84	100.00	71.36	-0.20253	Medio	25.384	483	1 374
20	494	Santiago Tlazooyaltepec	4 894	33.29	46.89	0.59	12.67	24.52	61.09	29.10	100.00	92.99	1.58368	Muy alto	45.567	78	159
20	495	Santiago Xanica	2 884	29.50	57.78	0.70	13.17	32.24	57.89	16.84	100.00	79.28	1.40969	Muy alto	43.601	111	213
20	496	Santiago Xiacuí	2 171	3.98	18.25	0.46	0.61	0.00	30.90	17.49	100.00	57.38	-0.72746	Bajo	19.452	536	1 815
20	497	Santiago Yaitepec	4 122	52.06	69.45	2.02	3.01	17.65	73.79	11.40	100.00	68.44	1.76628	Muy alto	47.631	49	106
20	498	Santiago Yaveo	6 665	19.35	43.59	4.32	8.92	81.28	48.55	19.03	100.00	81.97	1.23212	Muy alto	41.595	157	290
20	499	Santiago Yolomécatl	2 021	5.90	19.50	1.52	4.30	5.41	38.95	10.46	100.00	55.56	-0.54942	Medio	21.464	521	1 658
20	500	Santiago Yosondúa	7 883	17.84	37.35	1.49	6.22	39.01	46.73	10.59	100.00	77.50	0.54800	Alto	33.865	312	720
20	501	Santiago Yucuyachi	940	31.06	53.06	8.73	3.09	5.01	25.68	20.55	100.00	78.17	0.68430	Alto	35.405	283	610
20	502	Santiago Zacatepec	5 515	34.77	58.10	2.30	13.38	18.64	54.19	28.75	100.00	88.36	1.63539	Muy alto	46.152	70	144
20	503	Santiago Zochila	374	13.12	40.43	0.00	0.00	0.00	35.71	32.35	100.00	85.29	0.28880	Medio	30.936	388	939

Continúa...

Cuadro B.20. Oaxaca: Población total, indicadores socioeconómicos, índice y grado de marginación, lugar que ocupa en el contexto nacional y estatal por municipio, 2010

Clave de la entidad federativa	Clave del municipio	Municipio	Población total	% Población de 15 años o más analfabeta	% Población de 15 años o más sin primaria completa	% Ocupantes en viviendas sin drenaje ni excusado	% Ocupantes en viviendas sin energía eléctrica	% Ocupantes en viviendas sin agua entubada	% Viviendas con algún nivel de hacinamiento	% Ocupantes en viviendas con piso de tierra	% Población en localidades con menos de 5 000 habitantes	% Población ocupada con ingresos de hasta 2 salarios mínimos	Índice de marginación	Grado de marginación	Índice de marginación escala 0 a 100	Lugar que ocupa en el contexto estatal	Lugar que ocupa en el contexto nacional
20	504	Nuevo Zoquiápam	1 652	7.97	32.29	0.67	0.30	0.00	46.40	42.92	100.00	81.27	0.30728	Medio	31.145	382	921
20	505	Santo Domingo Ingenio	7 554	16.69	37.80	2.76	2.19	7.96	34.00	4.15	21.96	55.27	-0.53372	Medio	21.642	519	1 644
20	506	Santo Domingo Albarradas	782	19.72	43.21	0.51	2.44	0.26	45.05	39.41	100.00	81.08	0.68617	Alto	35.426	281	607
20	507	Santo Domingo Armenta	3 224	25.72	52.38	24.64	2.91	16.66	44.05	31.42	100.00	80.53	1.21131	Muy alto	41.360	160	300
20	508	Santo Domingo Chihuitán	1 521	11.78	33.36	2.17	3.36	2.44	29.47	7.00	100.00	58.90	-0.38904	Medio	23.276	507	1 531
20	509	Santo Domingo de Morelos	10 547	32.84	53.62	11.82	5.17	75.14	69.83	23.08	100.00	76.88	1.88422	Muy alto	48.963	34	78
20	510	Santo Domingo Ixcatlán	877	12.71	26.24	1.48	26.23	51.32	55.74	42.87	100.00	87.45	1.39307	Muy alto	43.414	114	219
20	511	Santo Domingo Nuxáá	3 610	9.94	30.22	3.75	28.30	78.50	61.50	49.83	100.00	85.65	1.80171	Muy alto	48.031	45	96
20	512	Santo Domingo Ozolotepec	913	34.51	56.41	0.77	7.34	0.00	61.14	6.68	100.00	86.10	1.11948	Muy alto	40.322	178	336
20	513	Santo Domingo Petapa	8 394	20.11	44.69	2.82	3.61	1.58	50.46	6.21	35.32	72.80	0.08018	Medio	28.579	437	1 128
20	514	Santo Domingo Roayaga	997	29.76	55.19	5.12	38.82	0.00	55.38	22.27	100.00	97.95	1.93341	Muy alto	49.519	28	68
20	515	Santo Domingo Tehuantepec	61 872	11.73	25.99	4.45	3.63	7.28	47.26	18.63	31.99	55.98	-0.36832	Medio	23.511	505	1 514
20	516	Santo Domingo Teojomulco	4 571	23.33	49.32	5.27	4.12	4.31	55.58	29.48	100.00	82.47	0.98568	Muy alto	38.810	206	412
20	517	Santo Domingo Tepuxtepec	5 194	40.46	58.17	4.06	13.51	12.80	56.56	32.28	100.00	81.57	1.73906	Muy alto	47.323	54	116
20	518	Santo Domingo Tlatayápam ¹	153	17.70	40.71	1.31	0.00	0.00	23.53	3.92	100.00	69.05	-0.27198	Medio	24.599	494	1 434
20	519	Santo Domingo Tomaltepec	2 790	7.96	35.18	2.45	3.16	27.59	37.73	21.97	100.00	58.15	0.02700	Medio	27.978	448	1 173
20	520	Santo Domingo Tonalá	7 153	22.48	45.68	7.87	2.29	6.71	38.99	11.57	100.00	76.28	0.42597	Alto	32.486	345	814
20	521	Santo Domingo Tonaltepec	276	16.67	45.59	2.56	5.13	32.97	42.86	42.86	100.00	91.19	1.08504	Muy alto	39.933	187	351
20	522	Santo Domingo Xagacía	1 213	20.24	42.18	8.00	4.14	3.79	51.37	62.94	100.00	91.15	1.29658	Muy alto	42.323	137	260
20	523	Santo Domingo Yanhuitlán	1 609	8.87	28.62	2.37	3.12	6.55	42.38	24.06	100.00	70.71	0.00164	Medio	27.691	453	1 196
20	524	Santo Domingo Yodohino	369	21.11	42.75	0.00	0.00	0.00	25.83	17.34	100.00	95.70	0.26899	Medio	30.712	391	952
20	525	Santo Domingo Zanatepec	11 218	15.91	42.30	6.52	2.43	14.66	42.68	9.73	35.38	64.71	-0.06213	Medio	26.970	464	1 250
20	526	Santos Reyes Nopala	15 986	28.09	46.96	3.21	6.93	17.46	60.55	28.71	67.47	65.15	0.92817	Alto	38.160	219	447
20	527	Santos Reyes Pápalo	2 829	20.46	51.96	0.81	2.38	4.74	69.35	9.44	100.00	76.52	0.75133	Alto	36.162	263	557
20	528	Santos Reyes Tepejillo	1 213	32.88	55.40	3.81	5.13	2.65	33.82	23.84	100.00	84.03	0.92900	Alto	38.170	218	444
20	529	Santos Reyes Yucuná	1 332	38.63	54.21	47.00	3.97	33.63	70.74	9.77	100.00	78.47	1.92532	Muy alto	49.428	30	71

Continúa...

Cuadro B.20. Oaxaca: Población total, indicadores socioeconómicos, índice y grado de marginación, lugar que ocupa en el contexto nacional y estatal por municipio, 2010

Clave de la entidad federativa	Clave del municipio	Municipio	Población total	% Población de 15 años o más analfabeta	% Población de 15 años o más sin primaria completa	% Ocupantes en viviendas sin drenaje ni excusado	% Ocupantes en viviendas sin energía eléctrica	% Ocupantes en viviendas sin agua entubada	% Viviendas con algún nivel de hacinamiento	% Ocupantes en viviendas con piso de tierra	% Población en localidades con menos de 5 000 habitantes	% Población ocupada con ingresos de hasta 2 salarios mínimos	Índice de marginación	Grado de marginación	Índice de marginación escala 0 a 100	Lugar que ocupa en el contexto estatal	Lugar que ocupa en el contexto nacional
20	530	Santo Tomás Jalieza	3 385	15.48	34.33	3.58	2.25	71.74	55.27	14.03	100.00	81.50	0.82119	Alto	36.952	248	514
20	531	Santo Tomás Mazaltepec	2 333	7.58	23.35	7.42	1.85	3.00	41.62	10.84	100.00	66.89	-0.31352	Medio	24.130	499	1 466
20	532	Santo Tomás Ocoteppec	4 076	24.64	40.71	1.13	4.38	5.08	59.73	26.26	100.00	91.11	0.94490	Muy alto	38.349	214	435
20	533	Santo Tomás Tamazulapan	2 191	14.34	37.68	6.63	6.06	6.28	53.05	20.36	100.00	60.85	0.34380	Medio	31.557	373	893
20	534	San Vicente Coatlán	3 964	29.30	47.08	8.20	4.55	10.12	65.32	22.74	100.00	94.97	1.31269	Muy alto	42.505	134	255
20	535	San Vicente Lachixío	2 976	28.21	43.21	1.35	4.72	6.29	62.01	19.63	100.00	93.65	1.04105	Muy alto	39.436	195	380
20	536	San Vicente Nuñú	493	6.82	32.49	5.07	3.46	1.83	35.76	39.55	100.00	76.02	0.18412	Medio	29.753	410	1 029
20	537	Silacayoápan	6 747	26.42	46.78	7.82	1.80	4.68	36.58	22.12	100.00	77.05	0.60623	Alto	34.523	297	671
20	538	Sitio de Xitlapehua	705	17.33	42.26	4.11	2.74	34.75	60.61	13.19	100.00	72.67	0.70030	Alto	35.586	276	596
20	539	Soledad Etla	5 025	2.50	13.50	1.82	2.34	7.48	41.66	7.08	100.00	41.45	-0.87400	Bajo	17.797	545	1 935
20	540	Villa de Tamazulápan del Progreso	7 059	8.58	24.22	2.26	3.67	4.27	41.09	19.24	21.25	46.89	-0.70403	Bajo	19.717	532	1 796
20	541	Tanetze de Zaragoza	1 707	9.35	40.42	1.82	1.18	0.88	36.73	39.34	100.00	85.02	0.36184	Medio	31.761	367	883
20	542	Taniche	746	14.42	52.29	3.89	1.61	1.21	48.48	25.10	100.00	79.36	0.58858	Alto	34.323	303	685
20	543	Tataltepec de Valdés	5 561	28.74	50.84	4.19	9.73	10.79	62.72	8.09	100.00	84.40	1.10499	Muy alto	40.158	183	344
20	544	Teococuilco de Marcos Pérez	1 106	7.73	35.50	1.27	0.45	0.00	35.18	35.43	100.00	77.11	0.08307	Medio	28.611	435	1 124
20	545	Teotitlán de Flores Magón	8 966	10.47	24.34	1.89	1.99	3.03	46.90	17.38	15.26	49.85	-0.65747	Medio	20.243	529	1 749
20	546	Teotitlán del Valle	5 638	13.05	35.11	6.21	3.48	12.66	43.84	35.45	100.00	71.53	0.44517	Alto	32.703	340	802
20	547	Teotongo	951	15.80	41.14	1.26	3.90	6.10	28.47	14.93	100.00	82.86	0.15465	Medio	29.420	419	1 063
20	548	Tepelmeme Villa de Morelos	1 734	9.77	41.24	9.82	12.00	33.10	46.69	27.80	100.00	72.29	0.77672	Alto	36.449	256	537
20	549	Tezoatlán de Segura y Luna	11 319	23.53	46.49	7.02	3.34	3.98	46.69	33.35	100.00	82.19	0.88142	Alto	37.632	229	480
20	550	San Jerónimo Tlacochahuaya	5 076	10.69	28.98	0.65	1.20	13.56	43.83	21.28	100.00	49.07	-0.19016	Medio	25.524	482	1 364
20	551	Tlacolula de Matamoros	19 625	11.17	28.31	1.51	2.29	11.32	36.99	19.54	29.57	44.89	-0.61064	Medio	20.773	524	1 715
20	552	Tlacotepec Plumas	510	9.42	31.58	2.94	1.96	0.78	38.41	25.29	100.00	86.72	0.11833	Medio	29.010	427	1 095
20	553	Tlaxiácat de Cabrera	9 417	8.17	24.74	1.09	1.78	36.84	40.56	25.61	5.69	38.85	-0.59033	Medio	21.002	523	1 692
20	554	Totontepec Villa de Morelos	5 598	27.50	49.38	1.97	3.43	9.25	46.01	25.04	100.00	79.14	0.84640	Alto	37.237	243	503

Continúa...

Cuadro B.20. Oaxaca: Población total, indicadores socioeconómicos, índice y grado de marginación, lugar que ocupa en el contexto nacional y estatal por municipio, 2010

Clave de la entidad federativa	Clave del municipio	Municipio	Población total	% Población de 15 años o más analfabeta	% Población de 15 años o más sin primaria completa	% Ocupantes en viviendas sin drenaje ni excusado	% Ocupantes en viviendas sin energía eléctrica	% Ocupantes en viviendas sin agua entubada	% Viviendas con algún nivel de hacinamiento	% Ocupantes en viviendas con piso de tierra	% Población en localidades con menos de 5 000 habitantes	% Población ocupada con ingresos de hasta 2 salarios mínimos	Índice de marginación	Grado de marginación	Índice de marginación escala 0 a 100	Lugar que ocupa en el contexto estatal	Lugar que ocupa en el contexto nacional
20	555	Trinidad Zaachila	2 653	12.00	33.07	0.45	1.18	48.03	37.31	44.54	100.00	65.91	0.51510	Alto	33.493	322	746
20	556	La Trinidad Vista Hermosa	249	17.84	40.54	2.01	1.62	0.00	27.27	17.67	100.00	81.32	0.10858	Medio	28.899	429	1 102
20	557	Unión Hidalgo	13 970	14.69	27.03	0.65	1.01	0.52	43.98	2.22	2.05	50.39	-0.86118	Bajo	17.941	543	1 922
20	558	Valerio Trujano	1 543	12.31	32.42	4.11	1.83	6.26	43.22	15.46	100.00	71.64	0.02850	Medio	27.995	447	1 170
20	559	San Juan Bautista Valle Nacional	22 446	17.07	36.83	0.89	3.11	30.18	40.37	21.96	75.55	81.04	0.38968	Medio	32.076	362	852
20	560	Villa Díaz Ordaz	6 174	15.43	46.05	3.68	2.65	2.84	52.77	29.61	100.00	73.21	0.59791	Alto	34.429	301	679
20	561	Yaxe	2 683	14.10	36.03	13.92	8.16	11.03	60.47	7.05	100.00	79.68	0.57744	Alto	34.197	306	695
20	562	Magdalena Yodocono de Porfirio Díaz	1 458	11.37	27.45	5.08	0.89	0.48	49.08	9.61	100.00	71.37	-0.11672	Medio	26.354	471	1 293
20	563	Yogana	1 308	38.63	64.44	31.67	4.12	33.00	43.79	19.81	100.00	85.47	1.76494	Muy alto	47.616	51	108
20	564	Yutanduchi de Guerrero	1 292	22.48	42.14	1.71	4.05	20.92	47.92	49.84	100.00	85.82	1.13276	Muy alto	40.472	173	329
20	565	Villa de Zaachila	34 101	8.95	24.73	0.60	8.72	50.06	45.36	24.31	18.62	46.43	-0.17398	Medio	25.707	480	1 348
20	566	Zapotitlán del Río	3 034	25.83	45.75	0.27	4.73	50.18	63.85	32.36	100.00	92.88	1.51039	Muy alto	44.739	91	181
20	567	Zapotitlán Lagunas	3 133	29.78	59.03	13.15	6.99	31.27	45.31	25.10	100.00	86.31	1.44776	Muy alto	44.032	106	203
20	568	Zapotitlán Palmas	1 514	22.53	48.24	6.14	5.52	46.53	33.08	14.74	100.00	82.45	0.82171	Alto	36.958	246	512
20	569	Santa Inés de Zaragoza	1 707	12.84	40.85	3.75	5.13	56.41	39.47	18.65	100.00	84.43	0.70370	Alto	35.624	275	592
20	570	Zimatlán de Álvarez	19 215	11.22	28.98	1.80	1.93	21.40	41.79	38.57	42.83	59.63	-0.03434	Medio	27.284	458	1 231

Nota: ¹ El valor del indicador de Porcentaje de población ocupada con ingresos hasta 2 salarios mínimos de los municipios de Santa Magdalena Jicotlán (047), Santa María Yosoyúa (445) y Santo Domingo Tlatayápan (518) fue estimado con la base muestral del censo 2010 aunque el tamaño de la muestra es insuficiente.

Fuente: Estimaciones del CONAPO con base en el INEGI, Censo de Población y Vivienda 2010.

Mapa B.21. Puebla: Grado de marginación por municipio, 2010

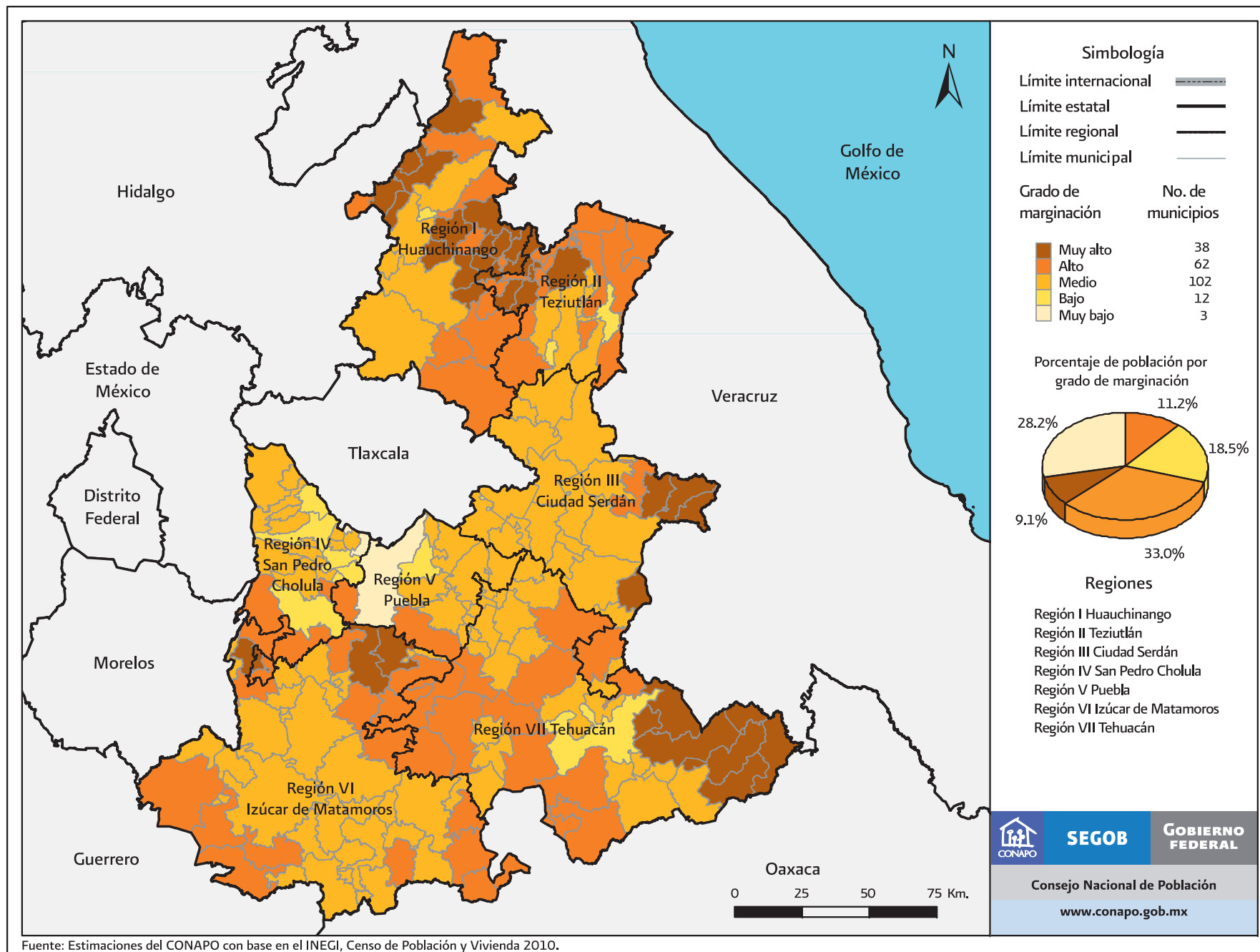

Fuente: Estimaciones del CONAPO con base en el INEGI, Censo de Población y Vivienda 2010.

Mapa B.21.1. Puebla. Región I Huachinango: Grado de marginación por municipio, 2010

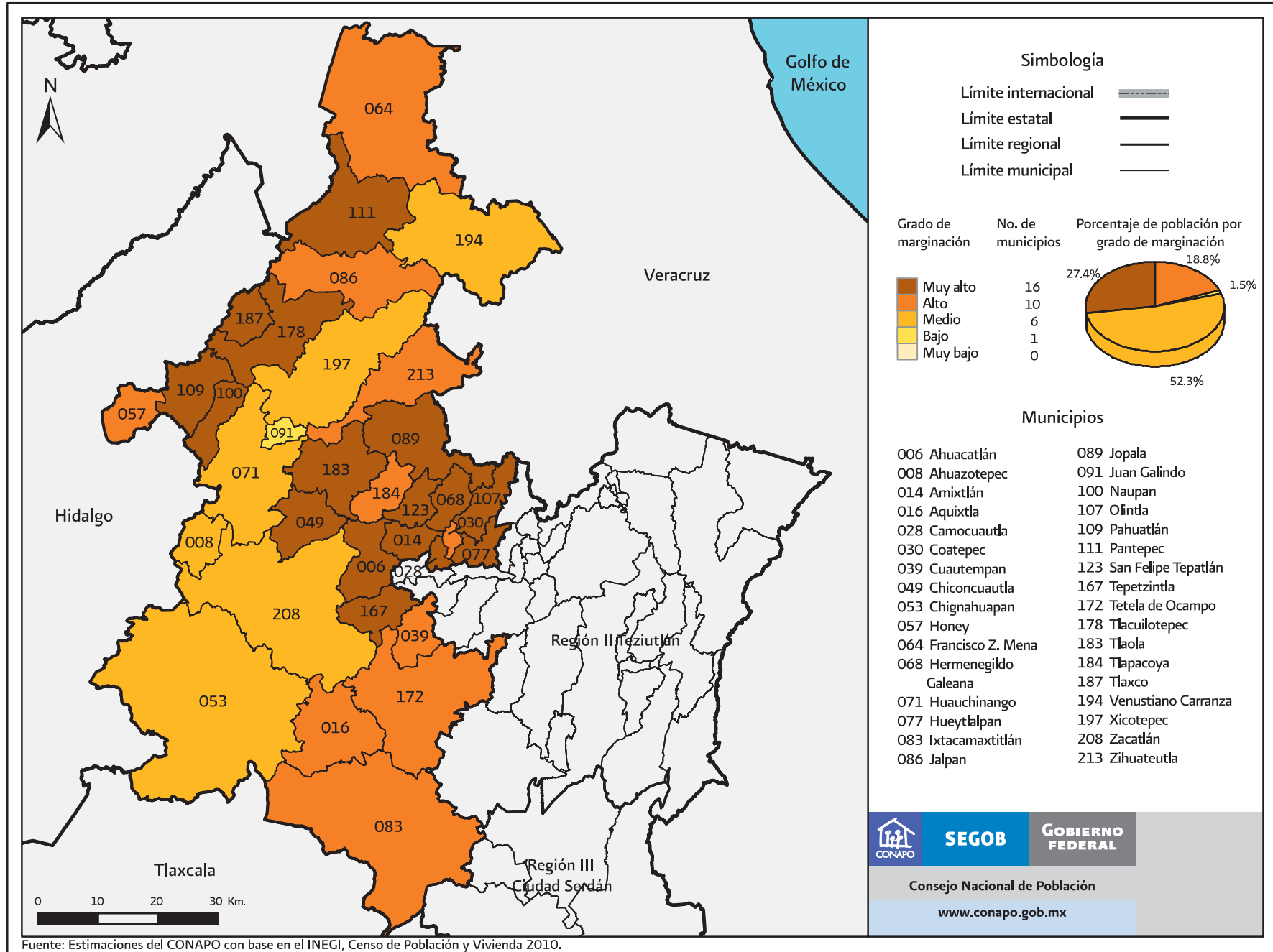

Fuente: Estimaciones del CONAPO con base en el INEGI, Censo de Población y Vivienda 2010.

Mapa B.21.Z. Puebla. Región II Teziutlán: Grado de marginación por municipio, 2010

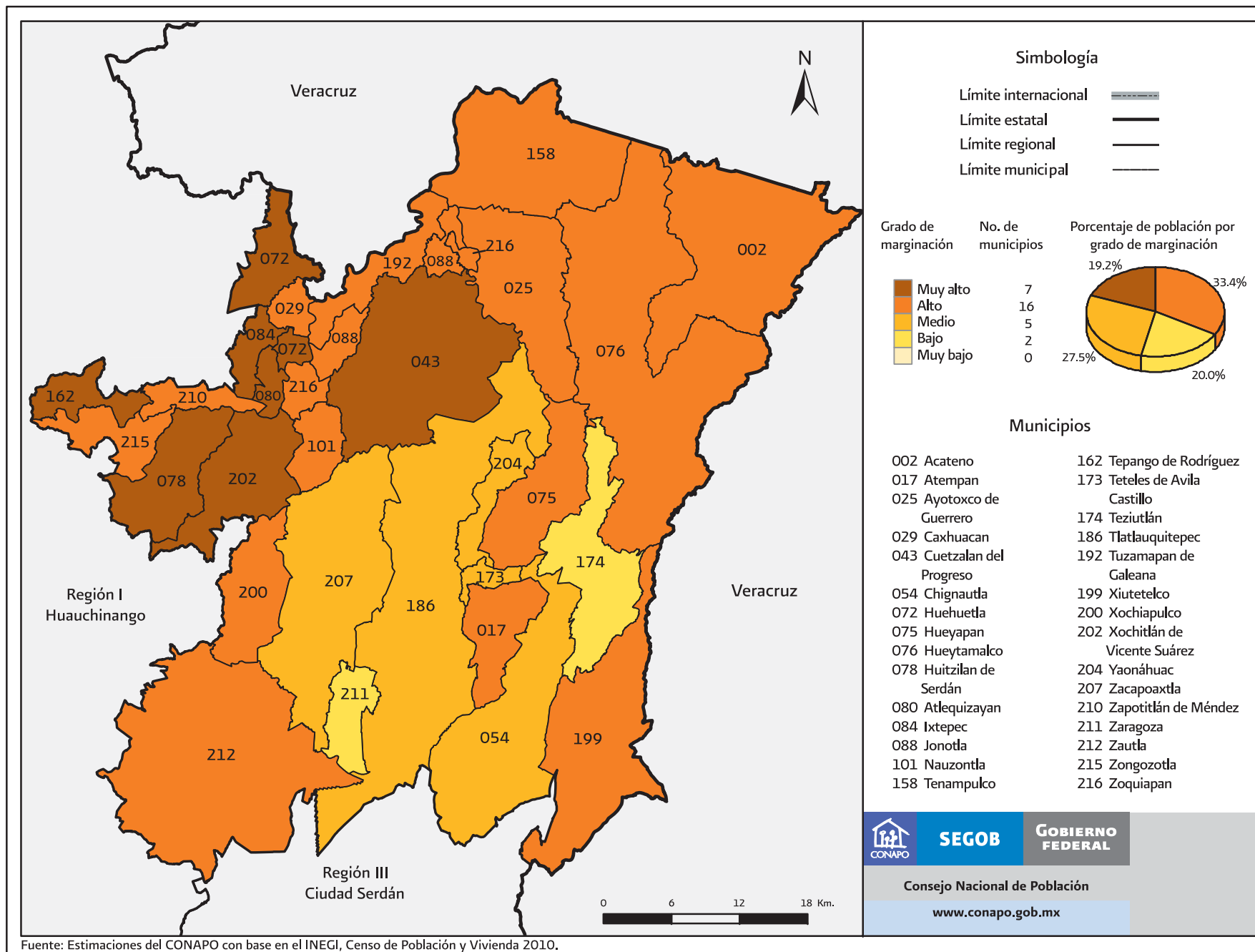

Mapa B.21.3. Puebla. Región III Ciudad Serdán: Grado de marginación por municipio, 2010

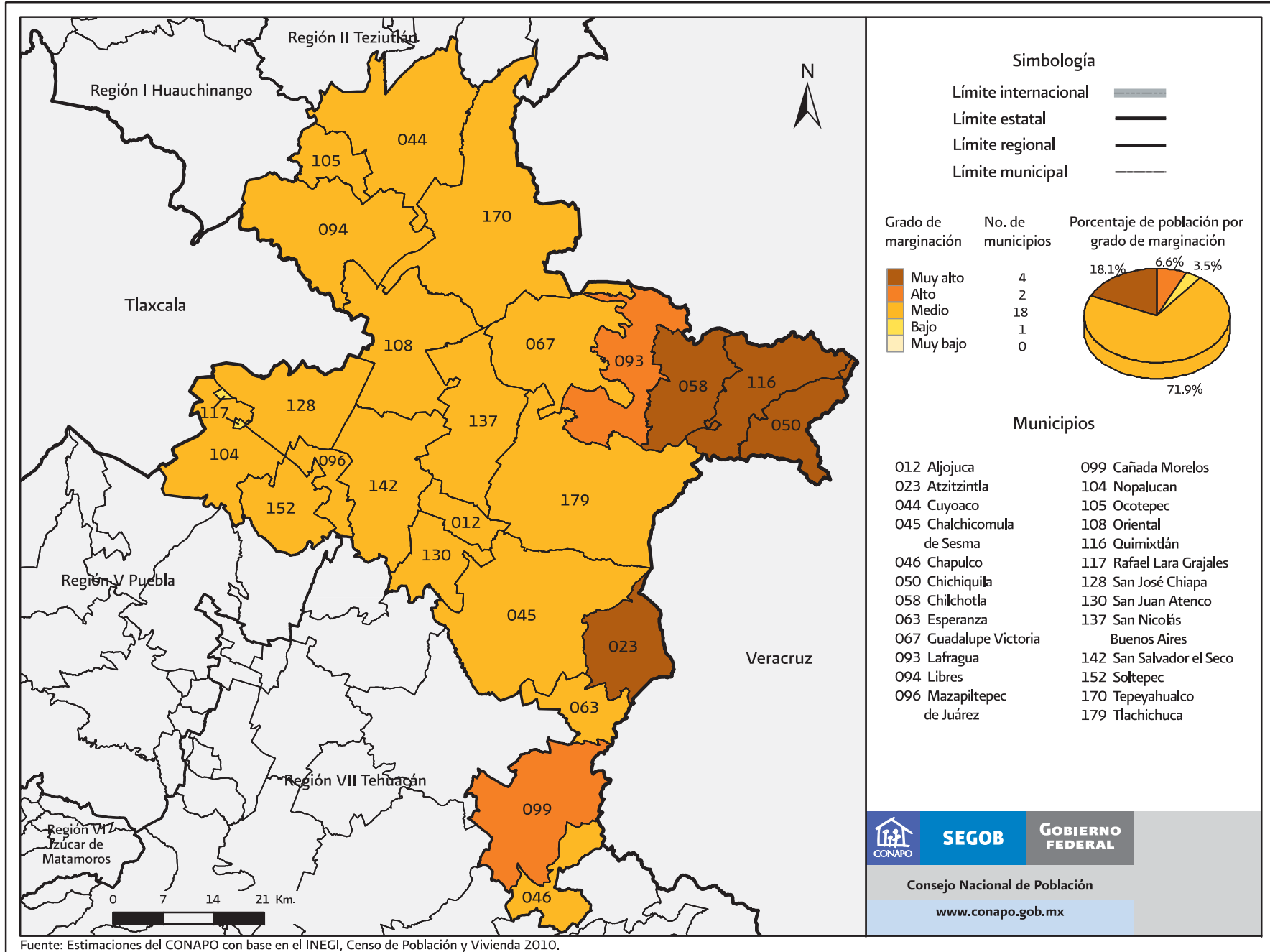

Mapa B.21.4. Puebla. Región IV San Pedro Cholula: Grado de marginación por municipio, 2010

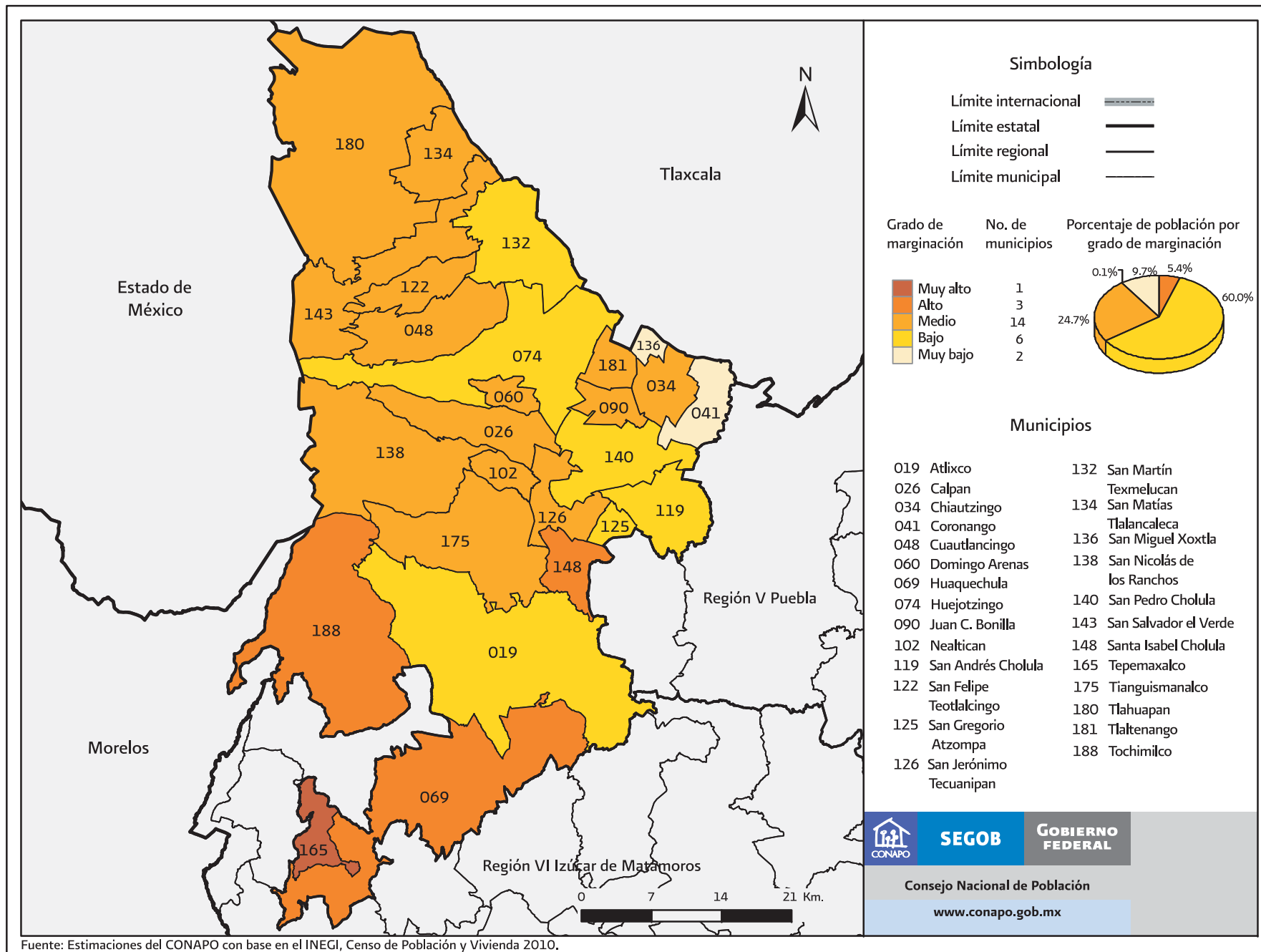

Fuente: Estimaciones del CONAPO con base en el INEGI, Censo de Población y Vivienda 2010.

Mapa B.21.5. Puebla. Región V Puebla: Grado de marginación por municipio, 2010

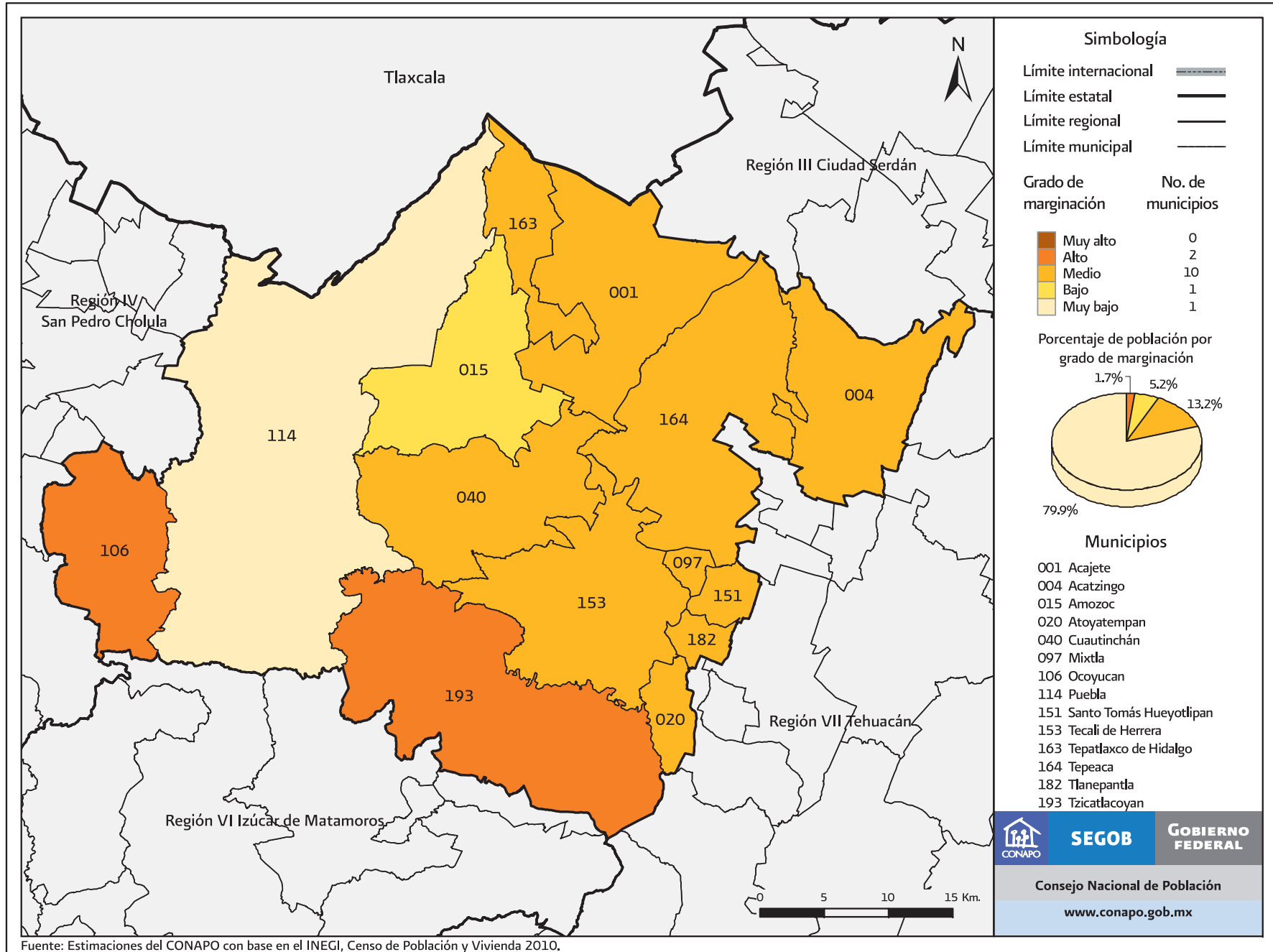

Fuente: Estimaciones del CONAPO con base en el INEGI, Censo de Población y Vivienda 2010.

Mapa B.21.6. Puebla. Región VI Izúcar de Matamoros: Grado de marginación por municipio, 2010

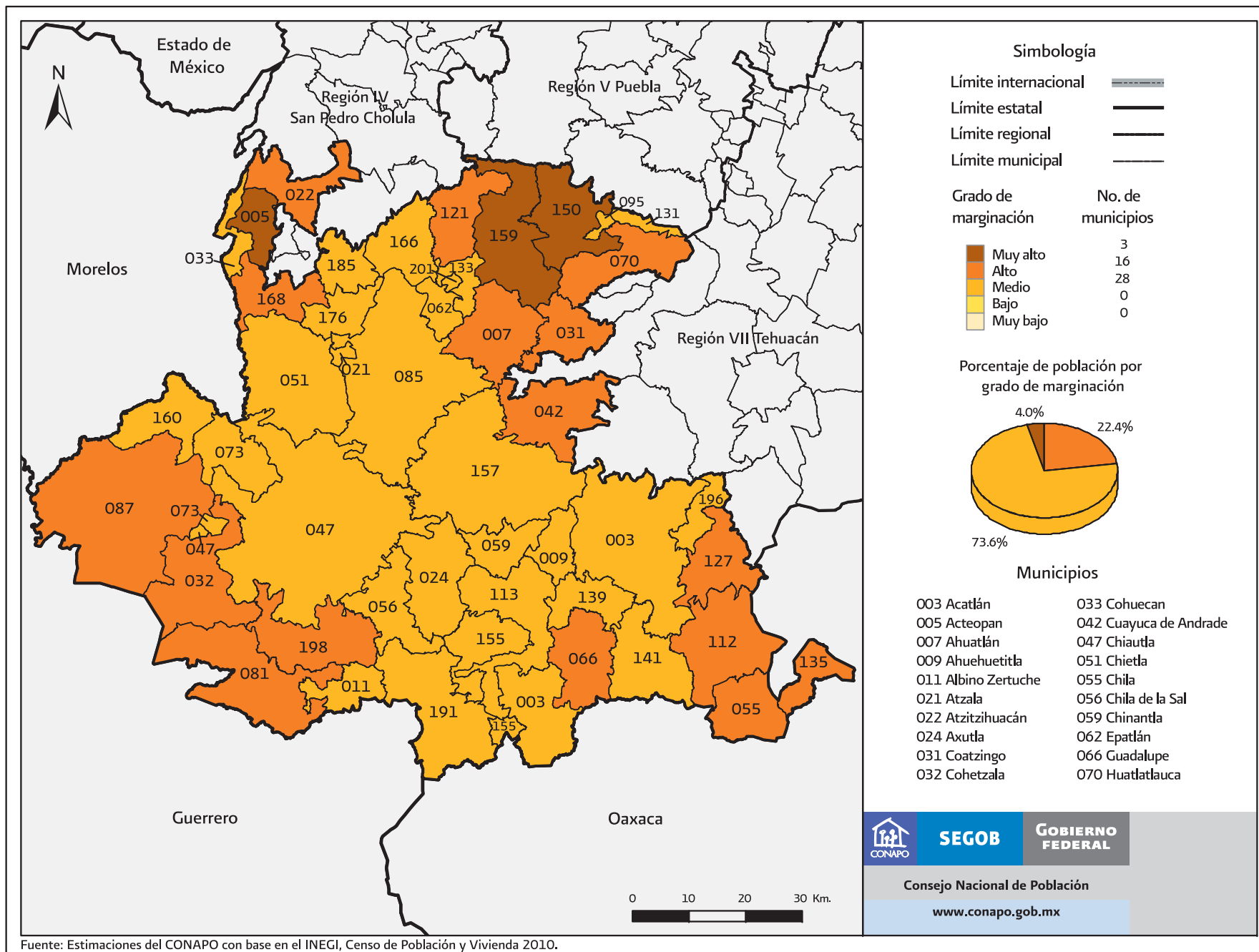

Mapa B.21.6. Puebla. Región VI Izúcar de Matamoros: Grado de marginación por municipio, 2010

Municipios
(Continuación)

073 Huehuetlán el Chico	150 Huehuetlán el Grande
081 Ixcamilpa de Guerrero	155 Tecamatlán
085 Izúcar de Matamoros	157 Tehuiztingo
087 Jolalpan	159 Teopantlán
095 La Magdalena Tlatlauquitepec	160 Teotlalco
112 Petlalcingo	166 Tepeojuma
113 Piaxtla	168 Tepexco
121 San Diego la Mesa Tochimiltzingo	176 Tilapa
127 San Jerónimo Xayacatlán	185 Tlapanalá
131 San Juan Atzompa	191 Tulcingo
133 San Martín Totoniltepec	196 Xayacatlán de Bravo
135 San Miguel Ixtilán	198 Xicotlán
139 San Pablo Anicano	201 Xochiltepec
141 San Pedro Yeloixtlahuaca	

Mapa B.21.7. Puebla. Región VII Tehuacán: Grado de marginación por municipio, 2010

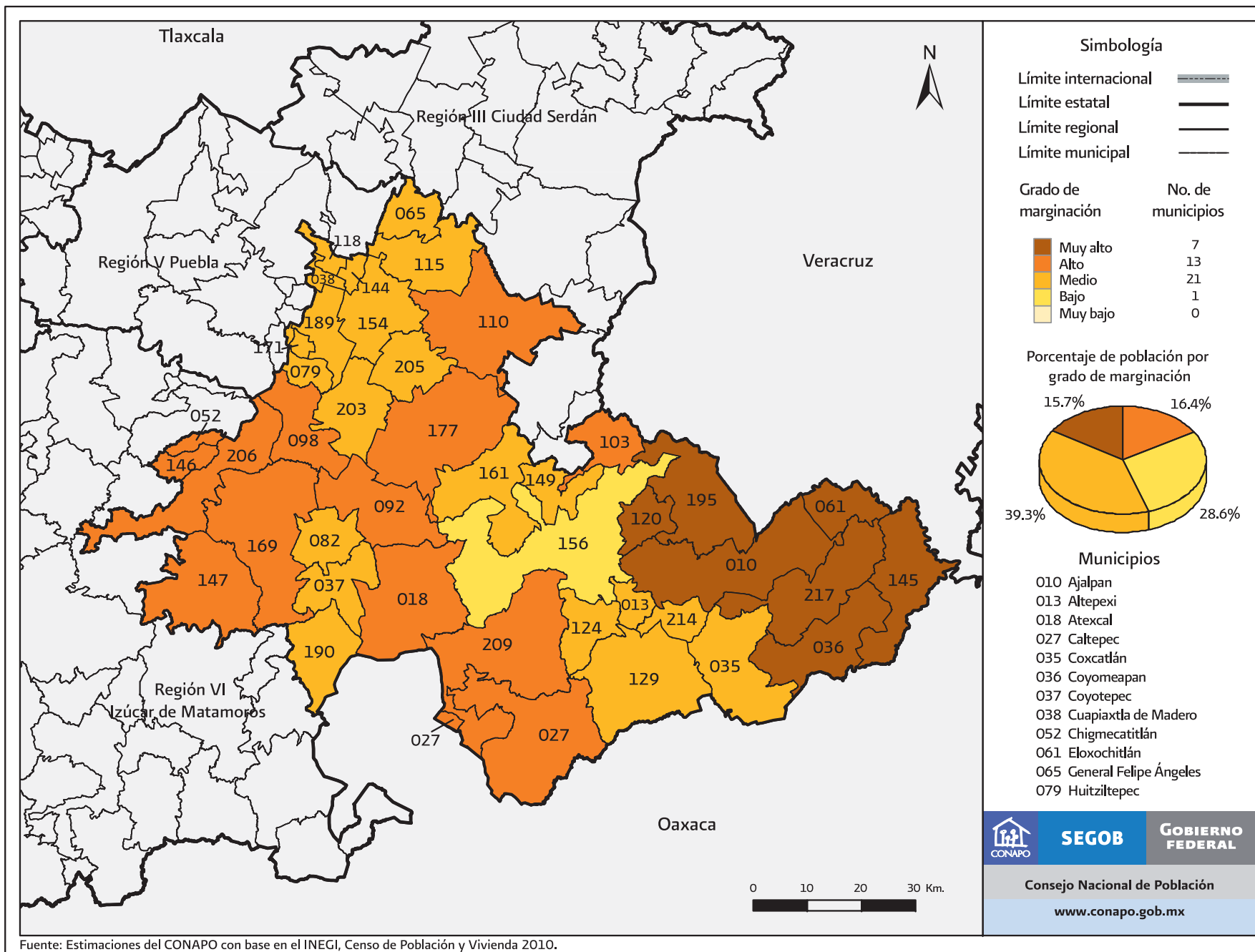

Fuente: Estimaciones del CONAPO con base en el INEGI, Censo de Población y Vivienda 2010.

Mapa B.21.7. Puebla. Región VII Tehuacán: Grado de marginación por municipio, 2010

Municipios
(Continuación)

082 Ixcaquixtla	144 San Salvador Huixcolotla	177 Tlacotepec de Benito Juárez
092 Juan N. Méndez	145 San Sebastián Tlacotepec	189 Tochtepec
098 Molcaxac	146 Santa Catarina Tlaltempan	190 Totoltepec de Guerrero
103 Nicolás Bravo	147 Santa Inés Ahuatempan	195 Vicente Guerrero
110 Palmar de Bravo	149 Santiago Miahuatlán	203 Xochitlán Todos Santos
115 Quecholac	154 Tecamachalco	205 Yehualtepec
118 Los Reyes de Juárez	156 Tehuacán	206 Zacapala
120 San Antonio Cañada	161 Tepanco de López	209 Zapotitlán
124 San Gabriel Chilac	169 Tepexi de Rodríguez	214 Zinacatepec
129 San José Miahuatlán	171 Tepeyahualco de Cuauhtémoc	217 Zoquitlán

Cuadro B.21. Puebla: Población total, indicadores socioeconómicos, índice y grado de marginación, lugar que ocupa en el contexto nacional y estatal por municipio, 2010

Clave de la entidad federativa	Clave del municipio	Municipio	Población total	% Población de 15 años o más analfabeta	% Población de 15 años o más sin primaria completa	% Ocupantes en viviendas sin drenaje ni excusado	% Ocupantes en viviendas sin energía eléctrica	% Ocupantes en viviendas sin agua entubada	% Viviendas con algún nivel de hacinamiento	% Ocupantes en viviendas con piso de tierra	% Población en localidades con menos de 5 000 habitantes	% Población ocupada con ingresos de hasta 2 salarios mínimos	Índice de marginación	Grado de marginación	Índice de marginación escala 0 a 100	Lugar que ocupa en el contexto estatal	Lugar que ocupa en el contexto nacional
		Puebla	5 779 829	10.44	25.13	3.09	1.67	12.40	44.59	9.86	38.50	52.45					
21	001	Acajete	60 353	13.20	32.69	4.69	1.93	11.71	61.37	4.54	30.84	51.09	-0.290	Medio	24.396	174	1 450
21	002	Acateno	8 916	14.94	37.77	7.22	4.48	31.32	50.73	27.12	100.00	75.57	0.708	Alto	35.678	62	588
21	003	Acatlán	33 865	12.03	30.00	5.96	1.37	24.56	43.14	6.76	51.85	55.90	-0.331	Medio	23.934	179	1 483
21	004	Acatzingo	52 078	10.99	30.57	5.20	1.49	6.47	62.26	7.19	23.54	60.00	-0.306	Medio	24.218	176	1 463
21	005	Acteopan	2 881	25.29	48.77	38.33	2.96	75.17	52.76	14.81	100.00	91.01	1.717	Muy alto	47.075	6	123
21	006	Ahuacatlán	14 754	36.87	52.41	1.55	2.57	11.51	61.71	16.94	100.00	70.15	1.083	Muy alto	39.907	25	353
21	007	Ahuatlán	3 403	21.90	49.04	28.46	3.04	37.72	48.37	4.16	100.00	72.01	0.907	Alto	37.925	44	463
21	008	Ahuazotepec	10 457	10.34	26.32	2.55	2.86	6.54	49.69	9.77	100.00	61.47	-0.184	Medio	25.593	163	1 359
21	009	Ahuehuetitla	2 008	18.17	44.50	11.87	0.71	13.51	40.04	5.51	100.00	61.34	0.174	Medio	29.636	125	1 041
21	010	Ajalpan	60 621	26.31	43.42	2.96	3.86	26.19	66.99	33.72	53.76	66.77	0.941	Muy alto	38.311	38	440
21	011	Albino Zertuche	1 770	13.62	42.62	7.84	2.72	7.11	45.09	11.24	100.00	79.03	0.314	Medio	31.220	107	918
21	012	Aljojuca	6 288	13.61	36.53	0.80	1.01	0.16	48.69	7.79	100.00	85.02	0.122	Medio	29.051	131	1 091
21	013	Altepexi	18 920	16.98	39.18	2.20	1.15	1.51	55.84	14.13	3.72	64.21	-0.165	Medio	25.804	161	1 339
21	014	Amixtlán	5 004	34.89	54.05	1.25	7.43	14.24	51.27	32.28	100.00	83.08	1.370	Muy alto	43.148	14	233
21	015	Amozoc	100 964	6.89	19.81	1.66	1.12	24.19	52.43	5.68	6.53	41.01	-0.865	Bajo	17.904	206	1 926
21	016	Aquixtla	7 848	17.81	39.90	6.70	3.20	11.42	47.28	17.79	100.00	83.34	0.538	Alto	33.747	81	727
21	017	Atempan	25 386	18.53	35.04	2.00	3.02	2.05	63.72	18.95	74.56	78.00	0.426	Alto	32.481	99	816
21	018	Atexcal	3 734	13.43	40.27	11.15	3.27	8.82	46.89	22.52	100.00	83.83	0.546	Alto	33.840	80	723
21	019	Atlixco	127 062	7.40	22.66	3.94	0.66	14.16	41.02	8.45	26.56	54.27	-0.768	Bajo	18.993	203	1 850
21	020	Atoyatempan	6 426	8.44	31.16	4.52	0.55	26.68	58.69	14.88	4.23	62.74	-0.230	Medio	25.070	169	1 394
21	021	Atzala	1 228	9.41	31.46	2.70	0.57	3.85	41.72	13.04	100.00	65.34	-0.212	Medio	25.277	168	1 381
21	022	Atzitzihuacán	11 684	16.62	40.00	7.68	0.70	3.06	54.93	14.89	100.00	85.05	0.492	Alto	33.229	90	765
21	023	Atzitzintla	8 408	19.66	46.71	2.46	2.21	2.50	68.44	22.64	100.00	91.60	0.956	Muy alto	38.478	36	423
21	024	Axutla	947	24.05	49.50	6.43	2.33	19.96	35.94	5.21	100.00	67.32	0.389	Medio	32.066	102	854
21	025	Ayotoxco de Guerrero	8 153	16.27	34.58	4.16	6.71	15.34	55.30	23.28	100.00	76.20	0.601	Alto	34.465	72	674

Continúa...

Cuadro B.21. Puebla: Población total, indicadores socioeconómicos, índice y grado de marginación, lugar que ocupa en el contexto nacional y estatal por municipio, 2010

Clave de la entidad federativa	Clave del municipio	Municipio	Población total	% Población de 15 años o más analfabeta	% Población de 15 años o más sin primaria completa	% Ocupantes en viviendas sin drenaje ni excusado	% Ocupantes en viviendas sin energía eléctrica	% Ocupantes en viviendas sin agua entubada	% Viviendas con algún nivel de hacinamiento	% Ocupantes en viviendas con piso de tierra	% Población en localidades con menos de 5 000 habitantes	% Población ocupada con ingresos de hasta 2 salarios mínimos	Índice de marginación	Grado de marginación	Índice de marginación escala 0 a 100	Lugar que ocupa en el contexto estatal	Lugar que ocupa en el contexto nacional
21	026	Calpan	13 730	17.27	39.78	2.82	1.46	5.06	50.41	20.93	47.84	77.04	0.208	Medio	30.028	120	1 004
21	027	Caltepec	4 177	15.99	47.37	9.07	7.89	16.87	42.35	6.13	100.00	91.76	0.645	Alto	34.957	65	646
21	028	Camocuautla	2 476	32.47	57.66	0.48	4.52	3.84	58.31	19.72	100.00	83.48	1.168	Muy alto	40.869	18	316
21	029	Caxhuacan	3 791	27.13	40.86	1.50	4.41	0.61	52.47	14.51	100.00	75.19	0.575	Alto	34.169	76	698
21	030	Coatepec	758	29.21	48.22	2.24	1.19	6.88	45.41	11.61	100.00	88.74	0.719	Alto	35.798	60	581
21	031	Coatzingo	2 964	21.84	51.61	13.45	2.31	3.33	36.14	10.87	100.00	76.59	0.496	Alto	33.281	89	762
21	032	Cohetzala	1 283	21.98	47.69	8.95	1.20	27.43	39.34	8.71	100.00	72.14	0.512	Alto	33.456	85	750
21	033	Cohuecan	4 763	8.54	27.56	13.56	1.84	6.08	56.09	18.85	100.00	80.84	0.276	Medio	30.792	109	947
21	034	Coronango	34 596	5.70	21.69	7.00	1.09	81.74	51.46	8.65	3.69	62.68	-0.169	Medio	25.766	162	1 342
21	035	Coxcatlán	19 639	14.31	28.72	2.10	1.40	20.30	50.08	30.83	67.92	69.29	0.211	Medio	30.057	119	1 001
21	036	Coyomeapan	14 205	36.77	53.83	3.11	7.85	37.53	64.79	23.06	100.00	92.04	1.741	Muy alto	47.340	5	115
21	037	Coyotepec	2 339	19.81	44.28	3.11	2.08	0.30	33.53	10.87	100.00	70.82	0.119	Medio	29.020	132	1 094
21	038	Cuapixtla de Madero	8 709	6.53	25.05	6.21	2.59	48.27	60.90	14.39	18.03	56.47	-0.129	Medio	26.219	157	1 306
21	039	Cuautempan	9 212	20.77	44.24	3.69	4.61	30.73	50.92	20.44	100.00	81.90	0.862	Alto	37.407	47	491
21	040	Cuautinchán	9 538	11.26	32.13	19.86	3.89	17.21	60.83	10.07	100.00	48.31	0.223	Medio	30.191	114	989
21	041	Cuautlancingo	79 153	3.44	11.09	0.97	0.71	9.96	35.85	2.92	16.29	35.43	-1.441	Muy bajo	11.394	216	2 297
21	042	Cuayuca de Andrade	3 062	19.38	42.80	17.46	5.38	49.12	39.19	17.33	100.00	71.33	0.818	Alto	36.911	51	515
21	043	Cuetzalan del Progreso	47 433	20.04	38.09	14.31	12.99	16.45	63.39	25.15	87.44	77.24	1.060	Muy alto	39.646	26	369
21	044	Cuyoaco	15 367	11.54	30.63	2.50	1.55	0.59	55.72	8.63	100.00	74.31	0.021	Medio	27.910	141	1 179
21	045	Chalchicomula de Sesma	43 882	12.33	30.71	1.96	0.68	0.93	50.65	8.27	45.71	65.84	-0.355	Medio	23.663	182	1 504
21	046	Chapulco	6 992	10.75	37.44	2.77	1.72	5.69	63.40	10.82	23.37	68.14	-0.096	Medio	26.585	154	1 274
21	047	Chiautla	19 037	16.42	32.98	6.66	1.08	18.66	41.54	11.50	45.79	59.92	-0.185	Medio	25.582	165	1 361
21	048	Chiautzingo	18 762	5.38	22.57	1.30	1.17	0.35	49.74	16.04	60.15	71.21	-0.420	Medio	22.928	187	1 558
21	049	Chiconcuautla	15 767	38.22	58.98	5.59	2.45	3.69	69.70	11.62	100.00	85.78	1.379	Muy alto	43.249	13	226
21	050	Chichiquila	24 148	27.66	55.42	0.73	1.58	16.22	71.70	9.15	100.00	71.76	0.992	Muy alto	38.884	33	408
21	051	Chietla	33 935	13.89	33.52	3.31	1.03	6.14	38.22	12.98	51.07	63.41	-0.322	Medio	24.032	177	1 475

Continúa...

Cuadro B.21. Puebla: Población total, indicadores socioeconómicos, índice y grado de marginación, lugar que ocupa en el contexto nacional y estatal por municipio, 2010

Clave de la entidad federativa	Clave del municipio	Municipio	Población total	% Población de 15 años o más analfabeta	% Población de 15 años o más sin primaria completa	% Ocupantes en viviendas sin drenaje ni excusado	% Ocupantes en viviendas sin energía eléctrica	% Ocupantes en viviendas sin agua entubada	% Viviendas con algún nivel de hacinamiento	% Ocupantes en viviendas con piso de tierra	% Población en localidades con menos de 5 000 habitantes	% Población ocupada con ingresos de hasta 2 salarios mínimos	Índice de marginación	Grado de marginación	Índice de marginación escala 0 a 100	Lugar que ocupa en el contexto estatal	Lugar que ocupa en el contexto nacional
21	052	Chigmecatitlán	1 227	21.92	51.94	8.09	0.57	1.07	43.37	10.06	100.00	77.02	0.479	Alto	33.086	93	775
21	053	Chignahuapan	57 909	12.84	30.86	3.93	1.92	7.24	51.59	10.75	66.14	65.75	-0.125	Medio	26.259	156	1 302
21	054	Chignautla	30 254	15.38	37.25	1.28	2.10	4.21	63.54	14.46	63.32	67.83	0.182	Medio	29.727	124	1 032
21	055	Chila	4 699	17.00	38.84	15.60	1.59	16.14	49.14	16.05	100.00	73.17	0.505	Alto	33.383	87	755
21	056	Chila de la Sal	1 237	19.06	54.85	6.31	0.33	12.56	39.94	2.72	100.00	75.00	0.368	Medio	31.830	103	874
21	057	Honey	7 463	23.08	43.80	6.30	5.07	22.08	56.42	10.14	100.00	80.68	0.805	Alto	36.764	54	525
21	058	Chilchotla	19 257	30.54	56.33	1.20	2.51	8.06	71.57	10.69	100.00	82.13	1.147	Muy alto	40.636	20	323
21	059	Chinantla	2 468	15.38	39.57	10.07	2.67	18.46	39.53	7.54	100.00	64.97	0.154	Medio	29.418	128	1 064
21	060	Domingo Arenas	6 946	8.51	34.93	5.07	2.39	13.19	56.64	10.76	15.58	65.10	-0.234	Medio	25.023	170	1 401
21	061	Eloxochitlán	12 575	34.57	56.03	2.39	6.16	41.09	71.18	24.95	100.00	88.05	1.779	Muy alto	47.773	3	101
21	062	Epatlán	4 594	14.18	39.45	4.68	1.25	5.23	40.56	9.71	100.00	70.11	0.037	Medio	28.092	137	1 159
21	063	Esperanza	13 785	12.12	30.36	1.31	1.19	3.79	55.47	5.54	43.18	78.08	-0.206	Medio	25.347	167	1 376
21	064	Francisco Z. Mena	16 270	14.18	35.12	1.02	4.04	45.39	43.36	21.16	100.00	67.67	0.433	Alto	32.568	97	809
21	065	General Felipe Ángeles	19 040	17.21	38.96	1.49	1.54	0.35	58.44	9.38	69.80	62.23	0.051	Medio	28.245	134	1 152
21	066	Guadalupe	6 276	24.15	49.18	7.77	1.71	15.83	43.75	7.09	100.00	81.96	0.623	Alto	34.708	67	660
21	067	Guadalupe Victoria	16 551	15.08	37.43	1.07	1.23	0.39	52.89	10.12	39.37	77.22	-0.065	Medio	26.933	150	1 254
21	068	Hermenegildo Galeana	7 718	34.56	53.48	0.84	5.72	14.28	59.01	9.18	100.00	86.81	1.158	Muy alto	40.755	19	321
21	069	Huaquechula	25 373	12.46	40.09	7.65	1.22	6.09	50.60	20.36	100.00	84.39	0.450	Alto	32.756	96	795
21	070	Huatlatlauca	6 643	29.53	49.53	22.90	2.75	2.69	54.29	4.31	100.00	80.73	0.912	Alto	37.983	42	460
21	071	Huachuclilla	97 753	11.92	27.38	1.65	1.33	14.18	50.37	19.17	35.00	57.23	-0.301	Medio	24.271	175	1 459
21	072	Huehuetla	15 689	36.36	56.95	14.43	11.47	34.90	64.28	15.44	100.00	84.07	1.776	Muy alto	47.743	4	103
21	073	Huehuetlán el Chico	8 679	18.46	36.84	7.56	2.91	4.94	42.30	9.64	100.00	69.68	0.163	Medio	29.519	126	1 051
21	074	Huejotzingo	63 457	5.16	17.90	2.19	0.89	6.41	48.95	8.12	34.11	50.35	-0.864	Bajo	17.904	205	1 925
21	075	Hueyapan	11 868	14.69	31.17	5.74	4.30	1.17	66.30	33.99	47.53	81.55	0.498	Alto	33.300	88	760
21	076	Hueytamalco	26 689	16.11	40.61	3.43	4.92	13.58	55.01	26.90	80.01	78.34	0.613	Alto	34.596	69	666
21	077	Hueytlalpan	5 734	35.32	55.71	3.42	12.47	28.83	58.60	16.76	100.00	85.59	1.555	Muy alto	45.241	9	166

Continúa...

Cuadro B.21. Puebla: Población total, indicadores socioeconómicos, índice y grado de marginación, lugar que ocupa en el contexto nacional y estatal por municipio, 2010

Clave de la entidad federativa	Clave del municipio	Municipio	Población total	% Población de 15 años o más analfabeta	% Población de 15 años o más sin primaria completa	% Ocupantes en viviendas sin drenaje ni excusado	% Ocupantes en viviendas sin energía eléctrica	% Ocupantes en viviendas sin agua entubada	% Viviendas con algún nivel de hacinamiento	% Ocupantes en viviendas con piso de tierra	% Población en localidades con menos de 5 000 habitantes	% Población ocupada con ingresos de hasta 2 salarios mínimos	Índice de marginación	Grado de marginación	Índice de marginación escala 0 a 100	Lugar que ocupa en el contexto estatal	Lugar que ocupa en el contexto nacional
21	078	Huitzilán de Serdán	13 982	32.15	57.38	20.42	10.71	27.32	66.74	9.11	100.00	84.07	1.645	Muy alto	46.257	7	139
21	079	Huitziltepec	5 306	4.71	24.42	4.68	1.42	17.53	51.11	8.10	100.00	53.13	-0.337	Medio	23.865	181	1 488
21	080	Atlequizeyan	2 833	30.10	50.03	7.91	7.09	2.83	58.54	4.17	100.00	83.94	0.942	Muy alto	38.319	37	438
21	081	Ixcamilpa de Guerrero	3 695	25.37	46.54	22.44	2.07	31.86	44.70	9.44	100.00	80.40	0.914	Alto	38.001	41	457
21	082	Ixcaquixtla	8 093	10.68	26.76	3.13	1.14	16.72	47.14	13.16	100.00	68.46	-0.049	Medio	27.120	149	1 241
21	083	Ixtacamaxtitlán	25 326	19.63	40.63	3.42	3.14	12.35	54.99	25.78	100.00	89.61	0.814	Alto	36.873	52	520
21	084	Ixtepec	6 811	33.77	53.35	2.75	12.49	12.97	63.12	17.49	100.00	77.59	1.357	Muy alto	43.008	15	234
21	085	Izúcar de Matamoros	72 799	11.22	28.18	2.23	0.62	10.06	40.63	11.26	40.93	53.52	-0.576	Medio	21.167	193	1 680
21	086	Jalpan	12 547	17.60	41.10	4.31	5.12	40.11	58.14	15.81	100.00	81.50	0.864	Alto	37.441	46	488
21	087	Jolalpan	12 662	20.66	45.08	15.51	5.82	8.82	52.80	31.54	44.54	84.89	0.835	Alto	37.106	50	509
21	088	Jonotla	4 598	20.13	41.85	16.49	6.24	9.94	52.77	17.86	100.00	83.64	0.843	Alto	37.201	49	505
21	089	Jopala	12 997	31.07	51.79	3.26	3.25	21.28	57.36	23.14	100.00	79.97	1.178	Muy alto	40.982	17	311
21	090	Juan C. Bonilla	18 540	4.72	19.49	2.76	1.26	82.98	48.59	5.09	1.87	58.92	-0.380	Medio	23.379	184	1 524
21	091	Juan Galindo	10 213	9.62	21.83	1.20	0.25	2.80	35.92	12.30	19.68	56.94	-0.873	Bajo	17.804	207	1 934
21	092	Juan N. Méndez	5 223	21.20	46.25	10.03	2.46	16.62	54.53	10.90	100.00	82.46	0.755	Alto	36.199	57	553
21	093	Lafragua	7 767	16.75	45.06	1.10	1.57	7.97	54.65	12.62	100.00	89.54	0.563	Alto	34.039	79	711
21	094	Libres	31 532	9.43	25.79	3.21	1.64	2.39	54.56	8.82	50.73	63.05	-0.393	Medio	23.230	185	1 538
21	095	La Magdalena Tlatlauquitepec	484	13.51	26.15	4.76	1.26	1.67	56.67	6.63	100.00	75.00	0.012	Medio	27.813	142	1 184
21	096	Mazapiltepec de Juárez	2 633	7.93	28.68	1.71	1.26	1.71	54.26	3.35	100.00	71.01	-0.204	Medio	25.367	166	1 375
21	097	Mixtla	2 216	4.32	20.09	6.33	1.33	1.09	49.79	2.96	100.00	54.02	-0.584	Medio	21.074	195	1 689
21	098	Molcaxac	6 218	14.67	34.44	16.97	3.13	44.95	49.58	16.13	100.00	71.96	0.640	Alto	34.903	66	649
21	099	Cañada Morelos	18 954	17.63	41.91	18.41	1.86	11.13	56.53	9.91	100.00	80.14	0.648	Alto	34.991	64	642
21	100	Naupan	9 707	24.55	43.33	5.04	2.18	4.72	67.35	23.46	100.00	85.71	0.986	Muy alto	38.814	34	411
21	101	Nauzontla	3 598	13.84	41.15	4.82	4.91	6.96	52.02	10.79	100.00	79.95	0.398	Alto	32.173	100	847
21	102	Nealtican	12 011	8.34	31.93	1.88	0.83	0.53	55.25	14.67	4.11	68.58	-0.421	Medio	22.920	188	1 560

Continúa...

Cuadro B.21. Puebla: Población total, indicadores socioeconómicos, índice y grado de marginación, lugar que ocupa en el contexto nacional y estatal por municipio, 2010

Clave de la entidad federativa	Clave del municipio	Municipio	Población total	% Población de 15 años o más analfabeta	% Población de 15 años o más sin primaria completa	% Ocupantes en viviendas sin drenaje ni excusado	% Ocupantes en viviendas sin energía eléctrica	% Ocupantes en viviendas sin agua entubada	% Viviendas con algún nivel de hacinamiento	% Ocupantes en viviendas con piso de tierra	% Población en localidades con menos de 5 000 habitantes	% Población ocupada con ingresos de hasta 2 salarios mínimos	Índice de marginación	Grado de marginación	Índice de marginación escala 0 a 100	Lugar que ocupa en el contexto estatal	Lugar que ocupa en el contexto nacional
21	103	Nicolás Bravo	6 009	13.28	40.96	6.44	1.67	7.51	60.11	21.80	100.00	67.91	0.465	Alto	32.926	94	788
21	104	Nopalucan	27 292	11.29	30.87	3.71	1.40	1.66	60.65	5.21	28.87	55.19	-0.418	Medio	22.952	186	1 557
21	105	Ocoatepec	4 825	13.14	34.82	3.09	2.80	6.44	46.83	14.80	100.00	84.81	0.256	Medio	30.565	111	960
21	106	Ocoyucan	25 720	15.83	38.02	8.88	1.82	80.27	61.13	9.99	80.32	62.65	0.754	Alto	36.190	58	554
21	107	Olintla	11 641	40.16	62.15	9.90	8.23	44.11	65.53	11.82	100.00	83.66	1.847	Muy alto	48.545	2	88
21	108	Oriental	16 575	12.07	28.12	3.33	1.77	1.49	54.72	4.33	39.93	70.25	-0.337	Medio	23.866	180	1 487
21	109	Pahuatlán	20 618	24.01	44.16	6.03	6.26	9.87	58.32	25.66	100.00	82.92	1.005	Muy alto	39.025	31	399
21	110	Palmar de Bravo	42 887	19.36	42.42	4.50	2.49	3.58	63.87	11.03	59.47	78.59	0.426	Alto	32.487	98	813
21	111	Pantepec	18 435	25.66	44.29	2.24	4.07	50.11	47.74	20.79	100.00	76.51	0.984	Muy alto	38.789	35	413
21	112	Petlalcingo	9 382	22.43	44.05	9.08	1.86	7.08	45.71	13.62	100.00	75.83	0.514	Alto	33.481	84	748
21	113	Piactla	4 585	21.48	48.86	5.75	1.63	15.09	32.67	10.91	100.00	70.17	0.330	Medio	31.400	105	907
21	114	Puebla	1 539 819	3.50	10.73	0.84	0.38	5.42	29.15	2.45	3.02	30.70	-1.676	Muy bajo	8.735	217	2 380
21	115	Quecholac	47 281	19.14	43.83	2.93	1.76	3.08	61.77	10.94	41.99	70.39	0.229	Medio	30.265	113	987
21	116	Quimixtlán	21 275	26.02	54.30	1.03	1.41	30.74	67.62	9.74	100.00	80.74	1.089	Muy alto	39.975	24	348
21	117	Rafael Lara Grajales	14 052	7.68	23.23	0.36	0.34	0.08	48.26	4.34	28.45	51.43	-0.879	Bajo	17.736	208	1 941
21	118	Los Reyes de Juárez	25 553	8.04	28.40	4.55	1.25	2.67	60.47	8.66	34.71	67.16	-0.326	Medio	23.993	178	1 479
21	119	San Andrés Cholula	100 439	3.70	12.65	1.50	0.33	55.92	29.30	3.64	5.93	44.08	-1.118	Bajo	15.037	212	2 112
21	120	San Antonio Cañada	5 110	27.05	51.72	8.10	4.26	23.90	69.76	12.88	100.00	71.19	1.131	Muy alto	40.448	22	330
21	121	San Diego la Mesa Tochimiltzingo	1 132	24.19	53.47	14.06	1.24	33.86	51.44	9.69	100.00	74.02	0.928	Alto	38.161	39	446
21	122	San Felipe Teotlalcingo	9 426	4.23	22.46	1.12	1.41	1.36	49.61	11.68	34.59	65.80	-0.647	Medio	20.357	197	1 739
21	123	San Felipe Tepatlán	4 120	34.03	54.71	1.66	12.13	10.56	58.27	19.34	100.00	88.53	1.414	Muy alto	43.652	12	210
21	124	San Gabriel Chilac	14 454	20.61	40.07	4.21	1.59	2.49	57.99	40.55	15.95	66.40	0.390	Medio	32.079	101	851
21	125	San Gregorio Atzompa	8 170	3.46	17.96	1.30	0.62	28.18	34.15	4.95	100.00	38.10	-0.835	Bajo	18.236	204	1 902
21	126	San Jerónimo Tecuanipan	5 826	6.73	26.58	12.57	1.56	28.91	60.99	10.53	100.00	76.82	0.290	Medio	30.950	108	937
21	127	San Jerónimo Xayacatlán	3 777	18.56	44.11	11.13	3.38	19.85	40.38	9.74	100.00	81.03	0.516	Alto	33.501	83	745

Continúa...

Cuadro B.21. Puebla: Población total, indicadores socioeconómicos, índice y grado de marginación, lugar que ocupa en el contexto nacional y estatal por municipio, 2010

Clave de la entidad federativa	Clave del municipio	Municipio	Población total	% Población de 15 años o más analfabeta	% Población de 15 años o más sin primaria completa	% Ocupantes en viviendas sin drenaje ni excusado	% Ocupantes en viviendas sin energía eléctrica	% Ocupantes en viviendas sin agua entubada	% Viviendas con algún nivel de hacinamiento	% Ocupantes en viviendas con piso de tierra	% Población en localidades con menos de 5 000 habitantes	% Población ocupada con ingresos de hasta 2 salarios mínimos	Índice de marginación	Grado de marginación	Índice de marginación escala 0 a 100	Lugar que ocupa en el contexto estatal	Lugar que ocupa en el contexto nacional
21	128	San José Chiapa	8 087	11.70	33.09	7.56	1.35	0.73	53.71	3.66	100.00	61.34	-0.101	Medio	26.529	155	1 277
21	129	San José Miahuatlán	12 699	20.03	43.81	1.49	0.99	1.85	50.68	12.96	36.88	82.26	0.186	Medio	29.771	123	1 027
21	130	San Juan Atenco	3 416	12.02	37.64	0.85	1.41	0.76	45.61	7.68	100.00	81.79	0.048	Medio	28.217	135	1 153
21	131	San Juan Atzompa	872	9.56	24.73	8.52	0.11	3.68	63.11	0.57	100.00	83.81	0.034	Medio	28.059	139	1 163
21	132	San Martín Texmelucan	141 112	4.51	14.97	0.77	0.43	2.03	40.44	7.03	11.54	44.87	-1.244	Bajo	13.619	214	2 191
21	133	San Martín Totoltepec	651	14.52	40.55	2.96	1.55	0.00	38.51	10.80	100.00	69.90	-0.004	Medio	27.633	144	1 201
21	134	San Matías Tlalancaleca	19 310	7.46	23.43	1.25	0.45	1.69	46.34	10.63	42.64	59.73	-0.665	Medio	20.163	200	1 757
21	135	San Miguel Ixitlán	586	12.78	50.11	11.26	7.51	3.25	39.42	18.43	100.00	82.98	0.574	Alto	34.153	78	700
21	136	San Miguel Xoxtla	11 598	3.33	14.48	0.73	0.39	1.85	42.94	3.42	2.84	41.50	-1.359	Muy bajo	12.313	215	2 265
21	137	San Nicolás Buenos Aires	9 185	18.28	42.09	3.00	1.57	0.52	56.63	4.60	100.00	71.97	0.271	Medio	30.732	110	951
21	138	San Nicolás de los Ranchos	10 777	12.10	32.11	1.97	1.08	3.23	60.34	13.22	47.25	75.19	-0.032	Medio	27.314	147	1 229
21	139	San Pablo Anicano	3 554	14.49	36.17	5.96	2.23	16.70	47.12	10.03	100.00	59.95	0.099	Medio	28.791	133	1 113
21	140	San Pedro Cholula	120 459	4.10	14.14	2.84	0.51	31.00	34.26	4.22	6.63	38.38	-1.230	Bajo	13.774	213	2 185
21	141	San Pedro Yeloixtlahuaca	3 395	15.08	38.80	3.98	1.69	8.08	42.94	7.66	100.00	63.29	0.006	Medio	27.738	143	1 192
21	142	San Salvador el Seco	27 622	14.89	34.28	1.01	0.73	1.43	55.90	9.71	17.50	65.95	-0.285	Medio	24.455	172	1 441
21	143	San Salvador el Verde	28 419	5.04	17.67	1.56	0.89	1.57	52.65	9.59	69.93	55.96	-0.646	Medio	20.369	196	1 737
21	144	San Salvador Huixcolotla	13 541	7.63	26.60	5.65	0.69	25.16	51.31	8.70	10.29	41.84	-0.660	Medio	20.218	199	1 751
21	145	San Sebastián Tlacotepec	13 534	25.30	50.66	2.60	10.57	36.42	65.90	17.27	100.00	88.84	1.416	Muy alto	43.668	11	209
21	146	Santa Catarina Tlaltempan	874	33.94	58.28	5.84	1.14	0.69	33.79	10.87	100.00	77.64	0.694	Alto	35.511	63	601
21	147	Santa Inés Ahuatempan	5 944	21.98	42.60	15.60	3.20	31.82	42.84	13.75	100.00	77.72	0.741	Alto	36.050	59	565
21	148	Santa Isabel Cholula	8 040	9.73	36.72	6.19	0.58	72.50	59.44	7.06	100.00	68.93	0.585	Alto	34.283	73	690
21	149	Santiago Miahuatlán	21 993	11.54	32.40	2.27	4.37	28.89	59.39	23.57	36.76	61.45	0.158	Medio	29.460	127	1 058
21	150	Huehuetlán el Grande	7 060	23.96	46.31	21.18	1.91	18.10	51.94	18.29	100.00	83.68	1.002	Muy alto	38.997	32	402
21	151	Santo Tomás Hueyotlipan	8 016	5.63	20.26	3.72	0.73	5.93	49.63	9.16	35.43	64.29	-0.648	Medio	20.348	198	1 742
21	152	Soltepec	11 706	10.38	38.71	3.58	2.82	1.58	53.92	7.49	44.07	67.94	-0.163	Medio	25.830	160	1 337
21	153	Tecalí de Herrera	20 267	5.70	22.93	9.15	1.14	5.16	53.27	7.52	74.56	52.79	-0.472	Medio	22.343	190	1 598

Continúa...

Cuadro B.21. Puebla: Población total, indicadores socioeconómicos, índice y grado de marginación, lugar que ocupa en el contexto nacional y estatal por municipio, 2010

Clave de la entidad federativa	Clave del municipio	Municipio	Población total	% Población de 15 años o más analfabeta	% Población de 15 años o más sin primaria completa	% Ocupantes en viviendas sin drenaje ni excusado	% Ocupantes en viviendas sin energía eléctrica	% Ocupantes en viviendas sin agua entubada	% Viviendas con algún nivel de hacinamiento	% Ocupantes en viviendas con piso de tierra	% Población en localidades con menos de 5 000 habitantes	% Población ocupada con ingresos de hasta 2 salarios mínimos	Índice de marginación	Grado de marginación	Índice de marginación escala 0 a 100	Lugar que ocupa en el contexto estatal	Lugar que ocupa en el contexto nacional
21	154	Tecamachalco	71 571	8.12	25.68	2.81	0.91	11.18	54.92	7.06	34.42	50.39	-0.584	Medio	21.077	194	1 688
21	155	Tecomatlán	5 420	15.27	35.48	7.89	1.29	26.48	35.23	9.73	100.00	56.20	-0.015	Medio	27.502	145	1 211
21	156	Tehuacán	274 906	7.38	20.92	0.57	1.10	6.63	43.65	9.95	6.17	52.50	-0.924	Bajo	17.237	210	1 972
21	157	Tehuiztzingo	11 328	19.15	43.16	10.52	2.10	37.03	40.26	12.15	51.84	57.75	0.211	Medio	30.062	117	999
21	158	Tenampulco	6 772	16.66	35.97	2.86	7.17	67.47	41.64	27.01	100.00	79.31	0.902	Alto	37.861	45	467
21	159	Teopantlán	4 024	38.71	62.71	9.45	2.97	5.70	46.26	17.57	100.00	82.20	1.254	Muy alto	41.845	16	281
21	160	Teotlalco	3 121	14.43	37.27	7.64	2.93	20.36	39.65	11.61	100.00	72.74	0.222	Medio	30.180	116	991
21	161	Tepanco de López	19 002	11.15	33.69	2.46	2.68	25.09	49.78	18.13	70.57	69.70	0.137	Medio	29.222	130	1 078
21	162	Tepango de Rodríguez	4 244	37.35	53.51	4.13	4.38	7.33	56.47	15.51	100.00	78.94	1.144	Muy alto	40.603	21	324
21	163	Tepatlatxco de Hidalgo	16 275	11.14	30.44	2.32	1.56	18.56	56.32	8.58	1.17	41.91	-0.572	Medio	21.213	192	1 674
21	164	Tepeaca	74 708	7.40	22.82	8.64	1.02	3.91	53.81	5.06	41.04	61.23	-0.536	Medio	21.621	191	1 646
21	165	Tepemaxalco	1 141	24.41	53.69	28.47	2.54	0.18	57.63	5.70	100.00	85.90	1.020	Muy alto	39.196	29	389
21	166	Tepeojuma	8 056	18.32	44.10	3.55	1.32	3.13	41.01	13.34	100.00	69.66	0.211	Medio	30.059	118	1 000
21	167	Tepetzintla	10 240	36.46	51.94	4.11	3.87	43.47	61.85	14.43	100.00	82.03	1.435	Muy alto	43.887	10	204
21	168	Tepexco	6 580	19.09	45.65	19.86	1.54	28.53	57.49	20.86	100.00	69.35	0.912	Alto	37.982	43	461
21	169	Tepexi de Rodríguez	20 478	13.30	34.31	12.94	2.36	35.91	52.48	19.51	100.00	68.65	0.534	Alto	33.710	82	730
21	170	Tepeyahualco	16 390	14.61	36.97	4.42	3.04	2.76	54.91	6.56	100.00	75.85	0.222	Medio	30.185	115	990
21	171	Tepeyahualco de Cuauhtémoc	3 365	5.09	21.64	3.66	0.95	1.10	53.21	5.77	100.00	60.79	-0.438	Medio	22.728	189	1 576
21	172	Tetela de Ocampo	25 793	17.61	38.88	3.96	6.38	17.02	50.00	22.77	100.00	75.40	0.614	Alto	34.613	68	664
21	173	Teteles de Avila Castillo	5 689	6.42	17.44	0.46	1.43	0.67	41.12	6.61	100.00	56.93	-0.682	Medio	19.971	201	1 774
21	174	Teziutlán	92 246	6.84	19.25	0.62	0.75	2.02	43.81	5.19	30.74	52.99	-0.952	Bajo	16.914	211	1 995
21	175	Tianguismanalco	9 807	10.25	31.80	3.71	0.85	1.92	60.66	16.96	47.11	69.43	-0.074	Medio	26.841	152	1 263
21	176	Tilapa	8 401	11.42	35.32	4.74	1.34	2.66	43.42	13.02	100.00	62.12	-0.095	Medio	26.600	153	1 273
21	177	Tlacoatepec de Benito Juárez	48 268	18.09	42.47	6.08	2.29	5.82	60.86	23.97	47.35	73.87	0.461	Alto	32.880	95	791
21	178	Tlacuilotepec	17 115	21.02	44.87	2.65	4.02	30.17	56.37	26.42	100.00	84.54	1.019	Muy alto	39.188	30	391

Continúa...

Cuadro B.21. Puebla: Población total, indicadores socioeconómicos, índice y grado de marginación, lugar que ocupa en el contexto nacional y estatal por municipio, 2010

Clave de la entidad federativa	Clave del municipio	Municipio	Población total	% Población de 15 años o más analfabeta	% Población de 15 años o más sin primaria completa	% Ocupantes en viviendas sin drenaje ni excusado	% Ocupantes en viviendas sin energía eléctrica	% Ocupantes en viviendas sin agua entubada	% Viviendas con algún nivel de hacinamiento	% Ocupantes en viviendas con piso de tierra	% Población en localidades con menos de 5 000 habitantes	% Población ocupada con ingresos de hasta 2 salarios mínimos	Índice de marginación	Grado de marginación	Índice de marginación escala 0 a 100	Lugar que ocupa en el contexto estatal	Lugar que ocupa en el contexto nacional
21	179	Tlachichuca	28 568	15.08	36.01	2.96	2.15	1.24	59.00	7.70	73.49	82.28	0.193	Medio	29.853	121	1 016
21	180	Tlahuapan	36 518	8.59	23.23	2.01	0.98	0.67	54.96	15.05	76.96	63.99	-0.287	Medio	24.424	173	1 447
21	181	Tlaltenango	6 269	5.95	25.85	3.10	1.71	13.76	51.66	6.10	4.37	56.72	-0.701	Medio	19.752	202	1 792
21	182	Tlanepantla	4 833	6.08	21.16	2.24	1.45	6.71	62.05	14.53	100.00	73.79	-0.041	Medio	27.204	148	1 237
21	183	Tlaola	19 826	29.99	53.08	2.67	1.73	16.17	63.91	12.57	100.00	79.17	1.043	Muy alto	39.462	28	378
21	184	Tlapacoya	6 406	25.89	50.59	1.94	0.58	12.96	57.54	8.34	100.00	81.70	0.760	Alto	36.264	56	548
21	185	Tlapanalá	8 404	11.01	41.54	7.49	0.91	12.98	44.85	15.12	100.00	68.52	0.191	Medio	29.834	122	1 023
21	186	Tlatlauquitepec	51 495	13.56	30.08	2.95	2.67	10.43	50.73	16.43	82.43	67.14	0.045	Medio	28.186	136	1 154
21	187	Tlaxco	5 415	18.92	45.07	2.51	8.11	35.44	53.05	28.78	100.00	88.83	1.129	Muy alto	40.428	23	332
21	188	Tochimilco	17 028	12.18	36.58	9.54	1.88	3.73	54.79	21.91	100.00	87.14	0.508	Alto	33.410	86	753
21	189	Tochtepec	19 701	8.62	28.24	8.27	1.26	7.06	56.26	9.40	41.03	57.60	-0.356	Medio	23.652	183	1 506
21	190	Totoltepec de Guerrero	1 155	8.00	32.79	10.13	4.85	7.03	35.99	10.51	100.00	82.40	0.030	Medio	28.010	140	1 169
21	191	Tulcingo	9 245	21.99	47.23	8.80	1.70	24.23	41.83	8.59	43.22	56.39	0.138	Medio	29.227	129	1 077
21	192	Tuzamapan de Galeana	5 983	15.54	36.62	2.17	6.64	3.28	57.36	18.52	100.00	77.01	0.482	Alto	33.118	92	773
21	193	Tzicatlacoyan	6 242	12.82	38.51	33.60	1.87	20.81	55.62	14.60	100.00	73.36	0.715	Alto	35.755	61	584
21	194	Venustiano Carranza	27 890	14.90	31.92	1.80	1.96	29.91	48.79	16.40	33.61	49.21	-0.185	Medio	25.587	164	1 360
21	195	Vicente Guerrero	24 217	35.20	54.89	3.10	3.75	46.16	67.08	16.66	100.00	88.06	1.613	Muy alto	45.895	8	153
21	196	Xayacatlán de Bravo	1 649	20.12	39.73	8.46	1.05	8.22	34.11	6.74	100.00	63.51	0.035	Medio	28.069	138	1 161
21	197	Xicotepec	75 601	12.52	29.36	1.63	1.73	18.81	55.37	13.24	35.74	64.17	-0.160	Medio	25.868	159	1 334
21	198	Xicotlán	1 241	18.09	41.84	7.67	1.53	39.42	46.00	3.16	100.00	86.96	0.583	Alto	34.256	74	691
21	199	Xiutetelco	37 910	20.65	40.04	1.98	1.89	6.68	63.78	15.45	78.24	83.22	0.575	Alto	34.168	77	699
21	200	Xochiapulco	3 911	12.23	40.39	3.94	8.47	13.56	47.61	33.45	100.00	71.08	0.610	Alto	34.563	70	668
21	201	Xochiltepec	3 187	15.45	49.13	2.34	0.39	0.32	50.55	14.55	100.00	71.17	0.328	Medio	31.378	106	910
21	202	Xochitlán de Vicente Suárez	12 249	25.32	44.55	9.67	9.08	20.57	62.73	8.33	100.00	84.16	1.059	Muy alto	39.636	27	370
21	203	Xochitlán Todos Santos	6 049	18.97	42.79	13.29	1.86	7.53	55.22	18.90	15.74	80.63	0.365	Medio	31.802	104	877
21	204	Yañáhuac	7 514	10.52	21.95	1.71	2.93	1.64	58.69	14.34	100.00	71.94	-0.016	Medio	27.496	146	1 212

Continúa...

Cuadro B.21. Puebla: Población total, indicadores socioeconómicos, índice y grado de marginación, lugar que ocupa en el contexto nacional y estatal por municipio, 2010

Clave de la entidad federativa	Clave del municipio	Municipio	Población total	% Población de 15 años o más analfabeta	% Población de 15 años o más sin primaria completa	% Ocupantes en viviendas sin drenaje ni excusado	% Ocupantes en viviendas sin energía eléctrica	% Ocupantes en viviendas sin agua entubada	% Viviendas con algún nivel de hacinamiento	% Ocupantes en viviendas con piso de tierra	% Población en localidades con menos de 5 000 habitantes	% Población ocupada con ingresos de hasta 2 salarios mínimos	Índice de marginación	Grado de marginación	Índice de marginación escala 0 a 100	Lugar que ocupa en el contexto estatal	Lugar que ocupa en el contexto nacional
21	205	Yehualtepec	22 976	11.53	35.83	3.86	1.29	13.34	57.99	10.42	43.58	56.87	-0.148	Medio	26.004	158	1 320
21	206	Zacapala	4 224	18.78	47.40	15.87	1.78	27.79	43.62	19.20	100.00	81.08	0.806	Alto	36.775	53	524
21	207	Zacapoaxtla	53 295	14.87	32.41	4.54	3.54	10.65	55.13	16.53	84.27	70.22	0.237	Medio	30.355	112	976
21	208	Zacatlán	76 296	12.41	26.87	2.71	2.04	6.72	48.75	17.12	55.78	62.11	-0.241	Medio	24.949	171	1 407
21	209	Zapotitlán	8 220	13.85	38.62	10.78	4.06	19.77	50.41	25.93	100.00	73.49	0.608	Alto	34.538	71	669
21	210	Zapotitlán de Méndez	5 608	19.87	38.45	1.82	3.89	6.30	54.64	15.90	100.00	76.43	0.484	Alto	33.146	91	770
21	211	Zaragoza	15 444	7.29	19.03	0.61	2.06	0.59	43.47	5.50	30.44	55.11	-0.911	Bajo	17.376	209	1 961
21	212	Zautla	19 438	19.13	36.51	4.33	4.63	6.49	62.16	32.87	100.00	74.19	0.772	Alto	36.396	55	541
21	213	Zihuateutla	12 530	20.34	43.51	3.20	5.95	34.12	57.35	17.97	100.00	80.14	0.922	Alto	38.086	40	454
21	214	Zinacatepec	15 690	17.56	39.44	1.37	0.70	0.31	53.74	15.87	0.62	77.06	-0.070	Medio	26.885	151	1 260
21	215	Zongozotla	4 599	27.23	42.16	0.89	2.27	0.92	42.87	20.39	100.00	83.40	0.580	Alto	34.230	75	692
21	216	Zoquiapan	2 639	27.18	50.61	8.41	9.11	2.69	50.49	6.64	100.00	82.79	0.856	Alto	37.348	48	494
21	217	Zoquitlán	20 529	42.16	59.05	2.67	6.32	52.05	60.83	36.21	100.00	86.57	2.057	Muy alto	50.918	1	51

Fuente: Estimaciones del CONAPO con base en el INEGI, Censo de Población y Vivienda 2010.

Mapa B.22. Querétaro: Grado de marginación por municipio, 2010

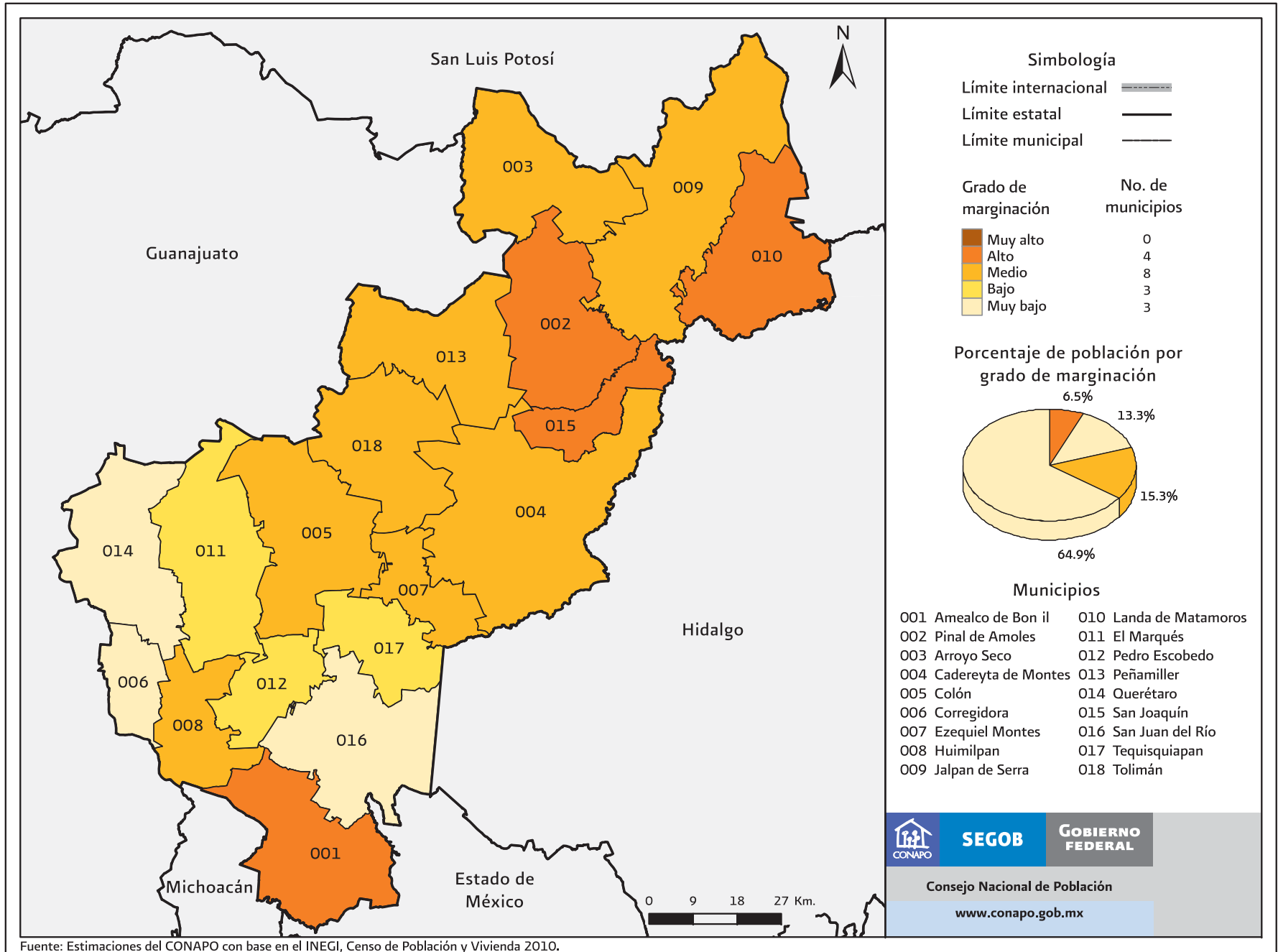

Fuente: Estimaciones del CONAPO con base en el INEGI, Censo de Población y Vivienda 2010.

Cuadro B.22. Querétaro de Arteaga: Población total, indicadores socioeconómicos, índice y grado de marginación, lugar que ocupa en el contexto nacional y estatal por municipio, 2010

Clave de la entidad federativa	Clave del municipio	Municipio	Población total	% Población de 15 años o más analfabeta	% Población de 15 años o más sin primaria completa	% Ocupantes en viviendas sin drenaje ni excusado	% Ocupantes en viviendas sin energía eléctrica	% Ocupantes en viviendas sin agua entubada	% Viviendas con algún nivel de hacinamiento	% Ocupantes en viviendas con piso de tierra	% Población en localidades con menos de 5 000 habitantes	% Población ocupada con ingresos de hasta 2 salarios mínimos	Índice de marginación	Grado de marginación	Índice de marginación escala 0 a 100	Lugar que ocupa en el contexto estatal	Lugar que ocupa en el contexto nacional
		Querétaro de Arteaga	1 827 937	6.35	16.75	6.32	2.00	4.93	33.10	3.83	39.07	29.96					
22	001	Amealco de Bonfil	62 197	17.46	37.49	35.11	8.49	5.25	49.96	7.62	87.62	67.17	0.563	Alto	34.034	2	712
22	002	Pinal de Amoles	27 093	17.20	38.36	20.05	17.69	36.60	51.81	5.68	100.00	60.77	0.808	Alto	36.799	1	523
22	003	Arroyo Seco	12 910	14.60	38.65	5.23	3.09	17.79	39.43	4.51	100.00	67.19	0.059	Medio	28.334	8	1 142
22	004	Cadereyta de Montes	64 183	13.36	29.25	26.96	5.76	8.84	50.24	5.93	79.20	54.10	0.061	Medio	28.366	7	1 138
22	005	Colón	58 171	11.28	27.68	18.74	3.00	1.63	56.69	6.00	78.52	33.46	-0.320	Medio	24.060	10	1 470
22	006	Corregidora	143 073	3.23	10.11	1.53	0.75	7.95	20.42	3.18	20.81	16.44	-1.825	Muy bajo	7.054	18	2 421
22	007	Ezequiel Montes	38 123	10.69	26.01	6.09	2.51	8.25	44.67	4.33	48.44	38.60	-0.701	Medio	19.747	12	1 793
22	008	Huimilpan	35 554	14.10	34.85	12.44	1.93	2.77	48.95	2.60	100.00	38.47	-0.243	Medio	24.930	9	1 411
22	009	Jalpan de Serra	25 550	12.80	31.08	7.32	6.20	13.65	42.22	4.46	56.91	49.29	-0.348	Medio	23.742	11	1 495
22	010	Landa de Matamoros	19 929	17.63	41.47	10.49	4.07	29.06	41.91	3.09	100.00	76.52	0.422	Alto	32.444	4	822
22	011	El Marqués	116 458	7.82	21.55	5.90	2.01	7.46	48.67	5.97	75.48	26.76	-0.777	Bajo	18.896	14	1 855
22	012	Pedro Escobedo	63 966	7.79	22.93	6.22	1.78	2.80	48.85	5.33	63.69	34.98	-0.766	Bajo	19.020	13	1 848
22	013	Peñamiller	18 441	13.51	32.96	21.14	7.99	31.27	50.45	6.44	100.00	49.71	0.314	Medio	31.225	5	917
22	014	Querétaro	801 940	3.33	10.22	1.06	0.56	2.04	24.20	3.04	13.58	22.46	-1.797	Muy bajo	7.365	17	2 416
22	015	San Joaquín	8 865	19.29	36.68	22.37	9.12	20.92	47.29	8.29	100.00	60.28	0.533	Alto	33.700	3	731
22	016	San Juan del Río	241 699	5.41	14.75	4.34	1.08	1.76	32.30	2.65	35.47	37.08	-1.316	Muy bajo	12.805	16	2 240
22	017	Tequisquiapan	63 413	7.71	19.94	4.30	1.48	3.10	44.43	3.74	44.21	37.93	-0.963	Bajo	16.786	15	2 010
22	018	Tolimán	26 372	12.39	27.43	27.53	5.69	8.73	57.14	5.75	100.00	50.17	0.150	Medio	29.372	6	1 067

Fuente: Estimaciones del CONAPO con base en el INEGI, Censo de Población y Vivienda 2010.

Mapa B.23. Quintana Roo: Grado de marginación por municipio, 2010

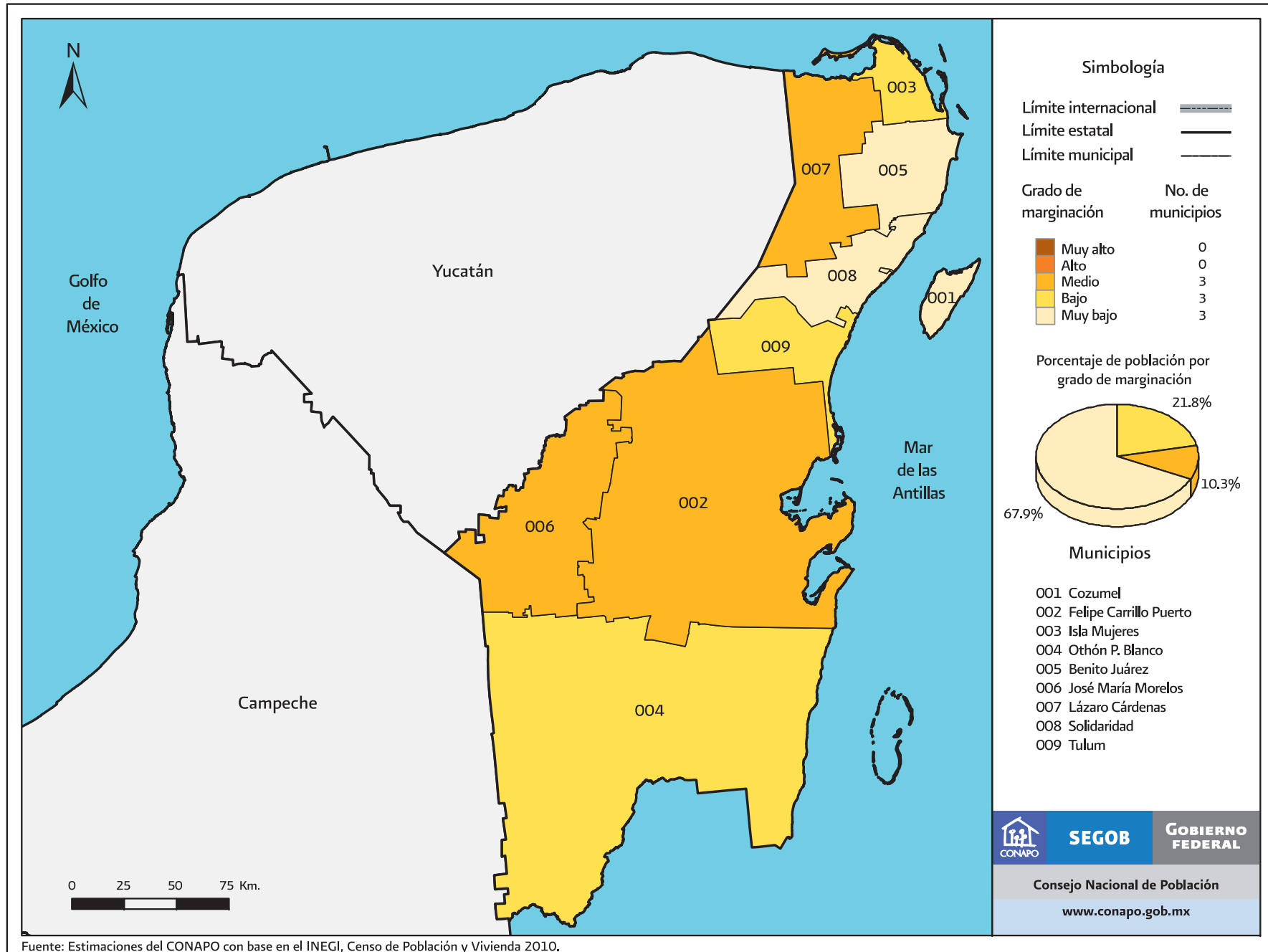

Cuadro B.23. Quintana Roo: Población total, indicadores socioeconómicos, índice y grado de marginación, lugar que ocupa en el contexto nacional y estatal por municipio, 2010

Clave de la entidad federativa	Clave del municipio	Municipio	Población total	% Población de 15 años o más analfabeta	% Población de 15 años o más sin primaria completa	% Ocupantes en viviendas sin drenaje ni excusado	% Ocupantes en viviendas sin energía eléctrica	% Ocupantes en viviendas sin agua entubada	% Viviendas con algún nivel de hacinamiento	% Ocupantes en viviendas con piso de tierra	% Población en localidades con menos de 5 000 habitantes	% Población ocupada con ingresos de hasta 2 salarios mínimos	Índice de marginación	Grado de marginación	Índice de marginación escala 0 a 100	Lugar que ocupa en el contexto estatal	Lugar que ocupa en el contexto nacional
		Quintana Roo	1 325 578	4.86	15.58	3.06	1.97	6.18	43.14	3.95	14.36	29.24					
23	001	Cozumel	79 535	3.50	13.65	0.42	0.97	3.97	44.36	1.29	2.89	28.50	-1.479	Muy bajo	10.962	7	2 309
23	002	Felipe Carrillo Puerto	75 026	14.10	28.72	23.74	4.22	2.53	62.85	8.47	65.69	65.05	0.200	Medio	29.930	2	1 008
23	003	Isla Mujeres	16 203	4.10	18.80	1.81	8.14	23.51	48.09	4.57	21.98	29.57	-0.912	Bajo	17.364	5	1 963
23	004	Othón P. Blanco	244 553	7.11	19.65	2.15	1.83	1.57	42.19	5.60	31.46	41.67	-1.027	Bajo	16.065	6	2 052
23	005	Benito Juárez	661 176	2.83	12.21	0.53	1.72	9.77	39.16	3.06	0.34	21.75	-1.575	Muy bajo	9.877	8	2 338
23	006	José María Morelos	36 179	13.71	31.43	18.10	3.96	1.57	63.39	10.26	67.52	75.14	0.294	Medio	30.995	1	934
23	007	Lázaro Cárdenas	25 333	12.56	29.79	11.88	5.28	3.74	60.66	7.69	71.78	59.14	0.018	Medio	27.870	3	1 182
23	008	Solidaridad	159 310	2.81	11.60	0.24	0.70	1.09	43.78	1.72	2.14	23.52	-1.604	Muy bajo	9.544	9	2 349
23	009	Tulum	28 263	8.26	20.27	9.94	3.57	6.50	55.58	5.38	35.49	30.91	-0.761	Bajo	19.072	4	1 843

Fuente: Estimaciones del CONAPO con base en el INEGI, Censo de Población y Vivienda 2010.

Mapa B.24. San Luis Potosí: Grado de marginación por municipio, 2010

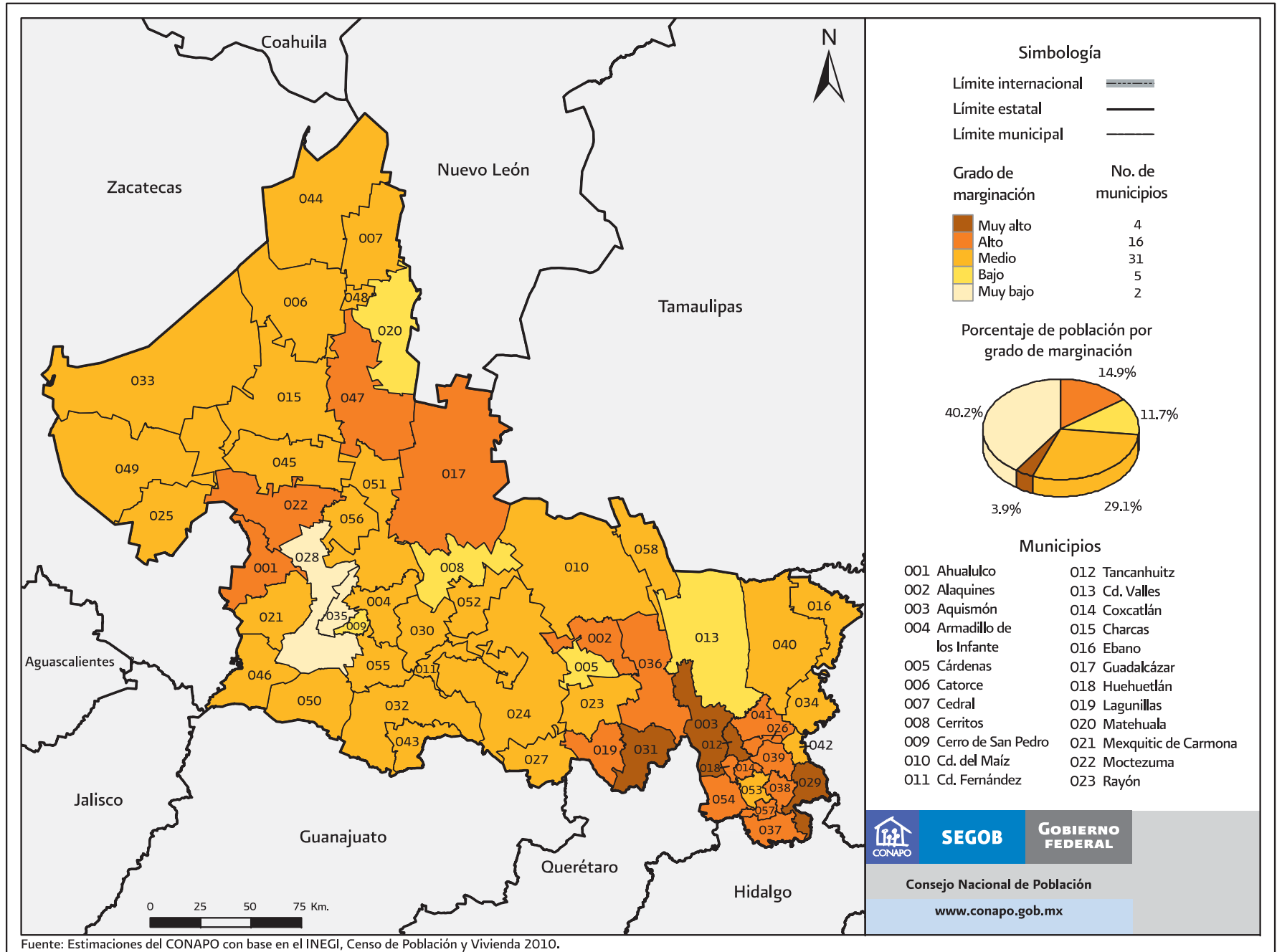

Cuadro B.24. San Luis Potosí: Población total, indicadores socioeconómicos, índice y grado de marginación, lugar que ocupa en el contexto nacional y estatal por municipio, 2010

Clave de la entidad federativa	Clave del municipio	Municipio	Población total	% Población de 15 años o más anal-fabeta	% Población de 15 años o más sin primaria completa	% Ocupantes en viviendas sin drenaje ni excusado	% Ocupantes en viviendas sin energía eléctrica	% Ocupantes en viviendas sin agua entubada	% Viviendas con algún nivel de hacinamiento	% Ocupantes en viviendas con piso de tierra	% Población en localidades con menos de 5 000 habitantes	% Población ocupada con ingresos de hasta 2 salarios mínimos	Índice de marginación	Grado de marginación	Índice de marginación escala 0 a 100	Lugar que ocupa en el contexto estatal	Lugar que ocupa en el contexto nacional
		San Luis Potosí	2 585 518	7.96	23.18	3.99	3.91	14.17	34.43	9.10	40.08	46.70					
24	001	Ahualulco	18 644	11.65	35.86	17.88	7.10	24.19	51.15	10.70	100.00	66.59	0.443	Alto	32.675	19	803
24	002	Alaquines	8 186	16.67	44.90	4.18	7.10	45.80	39.42	12.15	100.00	79.15	0.676	Alto	35.315	12	618
24	003	Aquismón	47 423	23.05	44.84	3.46	22.70	48.07	60.96	44.71	100.00	85.80	1.878	Muy alto	48.894	2	81
24	004	Armadillo de los Infante	4 436	13.42	47.80	6.45	6.59	13.52	35.26	8.68	100.00	66.40	0.218	Medio	30.141	27	995
24	005	Cárdenas	18 937	8.59	27.44	1.11	2.27	6.81	32.05	10.55	18.31	49.99	-0.885	Bajo	17.673	54	1 943
24	006	Catorce	9 716	13.03	33.41	6.12	9.31	27.17	42.58	8.89	100.00	66.44	0.240	Medio	30.385	25	972
24	007	Cedral	18 485	7.83	26.59	2.12	2.44	9.66	41.63	5.12	37.96	67.62	-0.575	Medio	21.178	49	1 677
24	008	Cerritos	21 394	7.92	31.08	0.86	1.92	8.48	33.10	4.46	30.80	52.40	-0.831	Bajo	18.279	52	1 895
24	009	Cerro de San Pedro	4 021	6.95	25.43	3.63	2.37	3.44	34.60	2.40	100.00	30.08	-0.873	Bajo	17.805	53	1 933
24	010	Ciudad del Maíz	31 323	10.69	35.30	2.88	4.53	29.34	42.91	9.92	66.83	67.09	-0.007	Medio	27.596	38	1 205
24	011	Ciudad Fernández	43 528	10.06	30.94	1.15	2.09	1.84	38.15	12.27	26.47	57.29	-0.639	Medio	20.451	51	1 733
24	012	Tancanhuitz	21 039	14.71	32.97	3.35	13.01	57.36	54.68	24.62	100.00	73.96	0.953	Muy alto	38.444	4	425
24	013	Ciudad Valles	167 713	6.49	20.11	1.91	2.70	6.83	38.00	8.86	25.68	47.77	-0.956	Bajo	16.865	55	2 000
24	014	Coxcatlán	17 015	15.65	33.74	2.65	8.14	49.57	42.11	14.54	100.00	86.14	0.652	Alto	35.040	13	640
24	015	Charcas	21 138	9.58	27.10	6.92	9.41	17.05	34.46	8.08	39.69	62.66	-0.380	Medio	23.375	44	1 525
24	016	Ebano	41 529	8.52	28.23	2.69	4.45	10.09	42.76	15.03	25.45	57.95	-0.491	Medio	22.123	46	1 611
24	017	Guadalcázar	25 985	17.42	45.40	5.97	8.28	56.91	43.40	9.40	100.00	81.06	0.856	Alto	37.342	7	496
24	018	Huehuetlán	15 311	14.17	31.87	1.88	17.73	19.23	52.86	19.91	100.00	71.54	0.628	Alto	34.765	14	656
24	019	Lagunillas	5 774	20.68	53.18	3.95	5.79	29.05	35.53	10.63	100.00	81.44	0.685	Alto	35.416	11	608
24	020	Matehuala	91 522	5.47	19.28	1.20	1.89	7.03	30.60	2.26	15.51	51.88	-1.191	Bajo	14.218	56	2 164
24	021	Mexquitic de Carmona	53 442	9.13	28.93	24.86	4.35	17.07	46.23	6.71	100.00	52.14	0.004	Medio	27.721	36	1 194
24	022	Moctezuma	19 327	12.77	39.20	16.31	6.70	29.16	46.56	4.79	100.00	79.53	0.517	Alto	33.519	17	744
24	023	Rayón	15 707	15.22	43.22	4.30	7.11	26.87	36.98	15.70	62.26	72.36	0.283	Medio	30.872	24	941
24	024	Rioverde	91 924	10.87	31.15	2.12	3.98	11.76	36.03	11.89	42.20	51.27	-0.525	Medio	21.735	47	1 633

Continúa...

Cuadro B.24. San Luis Potosí: Población total, indicadores socioeconómicos, índice y grado de marginación, lugar que ocupa en el contexto nacional y estatal por municipio, 2010

Clave de la entidad federativa	Clave del municipio	Municipio	Población total	% Población de 15 años o más analfabeta	% Población de 15 años o más sin primaria completa	% Ocupantes en viviendas sin drenaje ni excusado	% Ocupantes en viviendas sin energía eléctrica	% Ocupantes en viviendas sin agua entubada	% Viviendas con algún nivel de hacinamiento	% Ocupantes en viviendas con piso de tierra	% Población en localidades con menos de 5 000 habitantes	% Población ocupada con ingresos de hasta 2 salarios mínimos	Índice de marginación	Grado de marginación	Índice de marginación escala 0 a 100	Lugar que ocupa en el contexto estatal	Lugar que ocupa en el contexto nacional
24	025	Salinas	30 190	7.97	31.07	9.74	3.60	31.43	43.37	7.80	44.28	63.55	-0.202	Medio	25.395	42	1 372
24	026	San Antonio	9 390	14.78	33.68	4.93	14.82	48.60	51.38	17.52	100.00	82.39	0.907	Alto	37.919	6	464
24	027	San Ciro de Acosta	10 171	15.66	47.60	4.91	4.28	7.85	33.15	10.43	30.92	61.30	-0.179	Medio	25.651	41	1 352
24	028	San Luis Potosí	772 604	2.75	10.66	1.10	0.67	1.96	21.01	2.03	5.58	28.45	-1.828	Muy bajo	7.018	58	2 423
24	029	San Martín Chalchicuautla	21 347	21.87	40.92	3.11	6.83	42.22	39.75	31.56	100.00	83.02	0.965	Muy alto	38.572	3	420
24	030	San Nicolás Tolentino	5 466	14.24	49.07	8.02	5.09	19.86	28.52	4.96	100.00	74.67	0.233	Medio	30.304	26	982
24	031	Santa Catarina	11 835	30.30	54.85	18.41	20.86	57.32	60.26	35.64	100.00	85.35	2.235	Muy alto	52.925	1	40
24	032	Santa María del Río	40 326	12.37	35.12	20.04	9.91	27.43	43.48	10.11	67.52	52.73	0.179	Medio	29.690	30	1 034
24	033	Santo Domingo	12 043	11.22	43.96	10.84	3.76	10.61	36.41	6.81	100.00	74.76	0.157	Medio	29.451	32	1 059
24	034	San Vicente Tancayalab	14 958	14.92	32.02	1.92	9.50	11.48	44.71	14.83	56.92	73.85	0.102	Medio	28.828	34	1 107
24	035	Soledad de Graciano Sánchez	267 839	2.80	11.03	0.39	0.58	1.04	26.51	1.99	4.79	32.46	-1.733	Muy bajo	8.093	57	2 400
24	036	Tamasopo	28 848	14.51	38.16	6.11	10.96	34.92	42.37	14.16	100.00	64.64	0.476	Alto	33.056	18	778
24	037	Tamazunchale	96 820	16.13	31.04	1.38	4.04	41.45	52.57	27.59	74.63	61.64	0.423	Alto	32.455	20	819
24	038	Tampacán	15 838	15.06	31.84	1.96	7.88	49.26	42.56	19.30	100.00	81.13	0.614	Alto	34.613	15	665
24	039	Tampamolón Corona	14 274	18.27	34.12	3.66	12.02	27.87	48.45	31.91	100.00	83.54	0.920	Alto	38.065	5	455
24	040	Tamuín	37 956	9.12	29.86	1.63	4.15	9.19	41.94	12.87	57.01	57.33	-0.394	Medio	23.217	45	1 540
24	041	Tanlajás	19 312	14.68	34.09	4.96	9.25	9.77	54.72	30.82	100.00	80.69	0.714	Alto	35.740	10	586
24	042	Tanquián de Escobedo	14 382	13.87	29.77	3.36	7.20	5.20	40.57	13.31	29.59	70.85	-0.241	Medio	24.951	43	1 406
24	043	Tierra Nueva	9 024	16.16	43.29	18.31	7.31	19.14	43.00	7.47	41.70	62.19	0.193	Medio	29.853	28	1 017
24	044	Vanegas	7 902	10.95	35.16	5.58	5.97	35.93	49.36	6.43	100.00	78.03	0.381	Medio	31.972	21	862
24	045	Venado	14 492	11.61	34.99	9.51	13.28	21.87	38.36	7.22	60.37	76.00	0.172	Medio	29.612	31	1 044
24	046	Villa de Arriaga	16 316	11.11	36.73	35.72	6.68	30.10	44.81	8.65	66.74	58.41	0.350	Medio	31.628	22	889
24	047	Villa de Guadalupe	9 779	17.38	47.44	6.76	6.98	34.77	41.12	8.38	100.00	88.11	0.735	Alto	35.982	9	568
24	048	Villa de la Paz	5 350	8.74	25.74	4.33	1.73	2.35	35.48	2.90	100.00	51.19	-0.625	Medio	20.615	50	1 723
24	049	Villa de Ramos	37 928	11.27	46.54	16.75	3.24	16.63	47.85	6.44	67.82	79.49	0.348	Medio	31.606	23	892

Continúa...

Cuadro B.24. San Luis Potosí: Población total, indicadores socioeconómicos, índice y grado de marginación, lugar que ocupa en el contexto nacional y estatal por municipio, 2010

Clave de la entidad federativa	Clave del municipio	Municipio	Población total	% Población de 15 años o más analfabeta	% Población de 15 años o más sin primaria completa	% Ocupantes en viviendas sin drenaje ni excusado	% Ocupantes en viviendas sin energía eléctrica	% Ocupantes en viviendas sin agua entubada	% Viviendas con algún nivel de hacinamiento	% Ocupantes en viviendas con piso de tierra	% Población en localidades con menos de 5 000 habitantes	% Población ocupada con ingresos de hasta 2 salarios mínimos	Índice de marginación	Grado de marginación	Índice de marginación escala 0 a 100	Lugar que ocupa en el contexto estatal	Lugar que ocupa en el contexto nacional
24	050	Villa de Reyes	46 898	9.54	32.71	16.46	3.53	12.94	50.01	10.64	77.86	47.81	-0.102	Medio	26.519	39	1 278
24	051	Villa Hidalgo	14 876	9.97	36.08	7.78	5.91	13.63	37.49	4.50	100.00	59.33	-0.118	Medio	26.341	40	1 294
24	052	Villa Juárez	10 174	14.40	47.59	1.33	3.92	5.73	31.49	18.59	100.00	70.54	0.187	Medio	29.786	29	1 026
24	053	Axtla de Terrazas	33 245	10.32	27.23	1.08	5.46	27.55	43.81	21.65	76.80	71.27	0.092	Medio	28.716	35	1 118
24	054	Xilitla	51 498	11.12	29.51	1.50	12.23	37.59	53.37	22.06	87.23	76.67	0.578	Alto	34.204	16	694
24	055	Zaragoza	24 596	14.11	34.74	15.40	3.30	25.13	49.83	11.80	59.69	44.27	-0.005	Medio	27.615	37	1 204
24	056	Villa de Arista	15 528	13.45	37.58	6.42	5.09	18.98	52.76	6.05	51.22	75.37	0.151	Medio	29.375	33	1 066
24	057	Matlapa	30 299	16.61	36.08	1.32	4.98	59.91	52.23	19.79	100.00	77.93	0.817	Alto	36.901	8	518
24	058	El Naranjo	20 495	7.23	29.86	2.49	2.98	3.67	42.93	5.46	48.47	62.60	-0.551	Medio	21.449	48	1 659

Fuente: Estimaciones del CONAPO con base en el INEGI, Censo de Población y Vivienda 2010.

Mapa B.25. Sinaloa: Grado de marginación por municipio, 2010

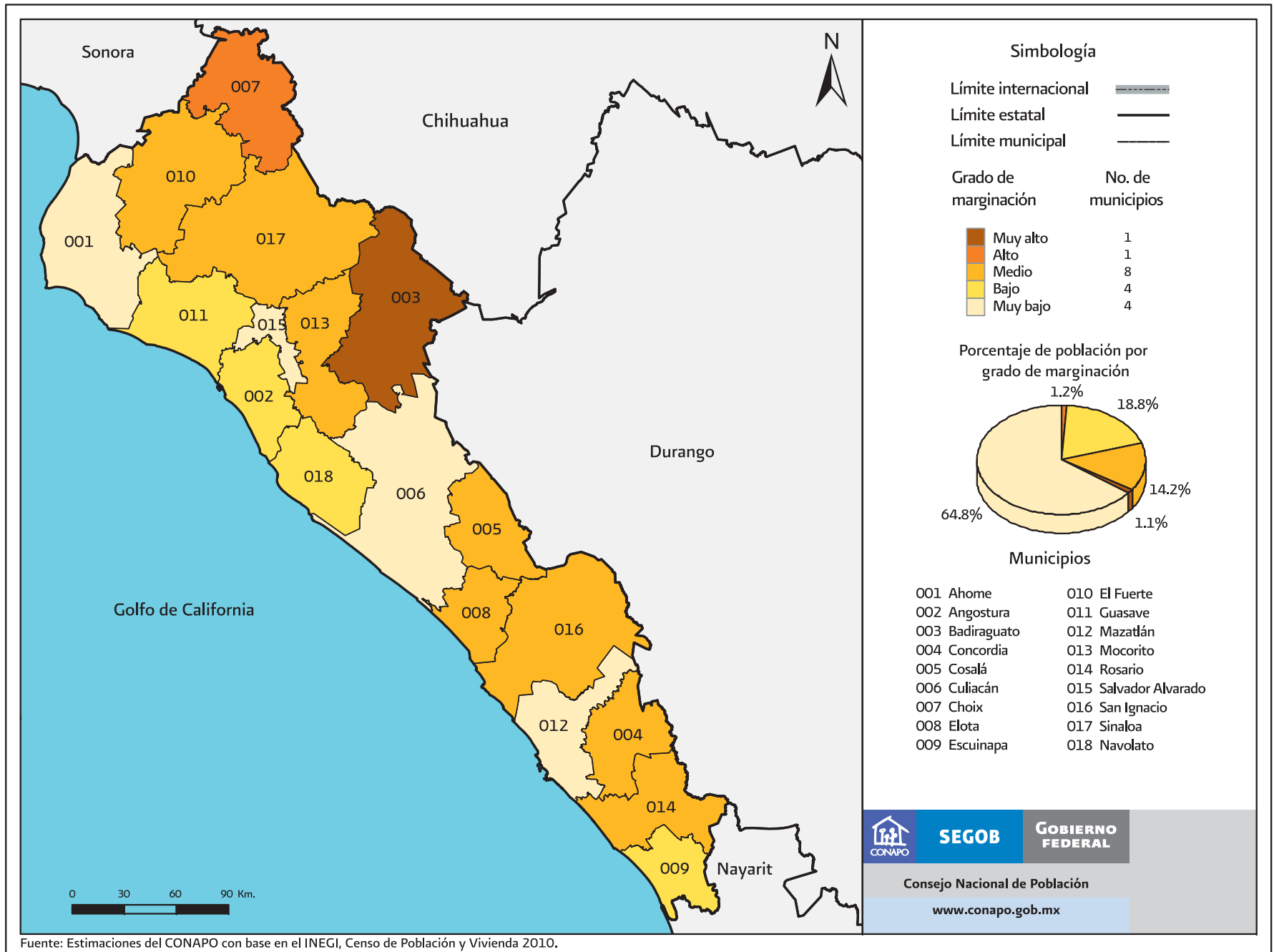

Fuente: Estimaciones del CONAPO con base en el INEGI, Censo de Población y Vivienda 2010.

Cuadro B.25. Sinaloa: Población total, indicadores socioeconómicos, índice y grado de marginación, lugar que ocupa en el contexto nacional y estatal por municipio, 2010

Clave de la entidad federativa	Clave del municipio	Municipio	Población total	% Población de 15 años o más analfabeta	% Población de 15 años o más sin primaria completa	% Ocupantes en viviendas sin drenaje ni excusado	% Ocupantes en viviendas sin energía eléctrica	% Ocupantes en viviendas sin agua entubada	% Viviendas con algún nivel de hacinamiento	% Ocupantes en viviendas con piso de tierra	% Población en localidades con menos de 5 000 habitantes	% Población ocupada con ingresos de hasta 2 salarios mínimos	Índice de marginación	Grado de marginación	Índice de marginación escala 0 a 100	Lugar que ocupa en el contexto estatal	Lugar que ocupa en el contexto nacional
		Sinaloa	2 767 761	5.01	19.71	3.41	1.11	4.71	38.33	6.38	32.85	31.68					
25	001	Ahome	416 299	3.33	15.18	1.90	0.49	0.83	37.81	4.83	30.36	33.94	-1.350	Muy bajo	12.422	15	2 259
25	002	Angostura	44 993	5.12	27.01	2.91	0.42	1.85	39.06	3.53	73.71	32.11	-0.962	Bajo	16.805	14	2 007
25	003	Badiraguato	29 999	11.75	36.48	24.85	22.00	53.49	41.82	20.08	100.00	56.68	0.946	Muy alto	38.368	1	431
25	004	Concordia	28 493	7.66	26.76	11.20	5.76	10.01	45.61	15.51	70.77	43.77	-0.323	Medio	24.021	7	1 477
25	005	Cosalá	16 697	12.33	35.34	17.20	1.92	20.53	47.76	22.62	60.61	42.49	0.023	Medio	27.938	4	1 178
25	006	Culiacán	858 638	3.76	15.60	1.68	0.57	2.02	35.15	4.28	14.73	19.61	-1.570	Muy bajo	9.935	17	2 335
25	007	Choix	32 998	14.27	43.22	13.64	8.86	30.11	48.31	23.46	71.80	58.15	0.567	Alto	34.074	2	706
25	008	Elota	42 907	8.87	30.23	8.76	1.00	1.50	47.25	6.78	63.51	41.16	-0.575	Medio	21.173	9	1 678
25	009	Escuinapa	54 131	5.80	21.84	4.34	0.93	10.70	44.74	6.02	32.37	38.80	-0.937	Bajo	17.088	13	1 987
25	010	El Fuerte	97 536	7.47	27.54	6.44	1.87	6.77	46.57	14.89	63.31	52.32	-0.412	Medio	23.014	8	1 548
25	011	Guasave	285 912	6.29	23.85	3.60	0.51	8.18	42.10	6.45	51.25	43.87	-0.834	Bajo	18.254	12	1 899
25	012	Mazatlán	438 434	2.67	12.92	1.18	0.44	1.15	32.76	3.49	8.48	29.25	-1.618	Muy bajo	9.385	18	2 353
25	013	Mocorito	45 847	10.26	36.92	9.93	0.93	21.58	40.44	10.46	74.33	48.05	-0.222	Medio	25.166	6	1 387
25	014	Rosario	49 380	6.93	25.08	5.80	2.59	7.22	42.39	6.93	67.60	42.39	-0.681	Medio	19.973	10	1 773
25	015	Salvador Alvarado	79 085	4.07	18.14	1.71	0.16	3.35	38.00	3.31	12.47	34.39	-1.366	Muy bajo	12.233	16	2 269
25	016	San Ignacio	22 527	9.06	33.18	10.44	3.16	6.38	43.41	11.92	100.00	47.90	-0.200	Medio	25.409	5	1 370
25	017	Sinaloa	88 282	12.19	37.43	11.34	3.27	14.82	48.50	21.85	86.92	64.82	0.298	Medio	31.039	3	932
25	018	Navolato	135 603	7.64	28.57	2.56	0.47	3.10	46.80	6.36	53.43	31.91	-0.832	Bajo	18.268	11	1 898

Fuente: Estimaciones del CONAPO con base en el INEGI, Censo de Población y Vivienda 2010.

Mapa B.26. Sonora: Grado de marginación por municipio, 2010

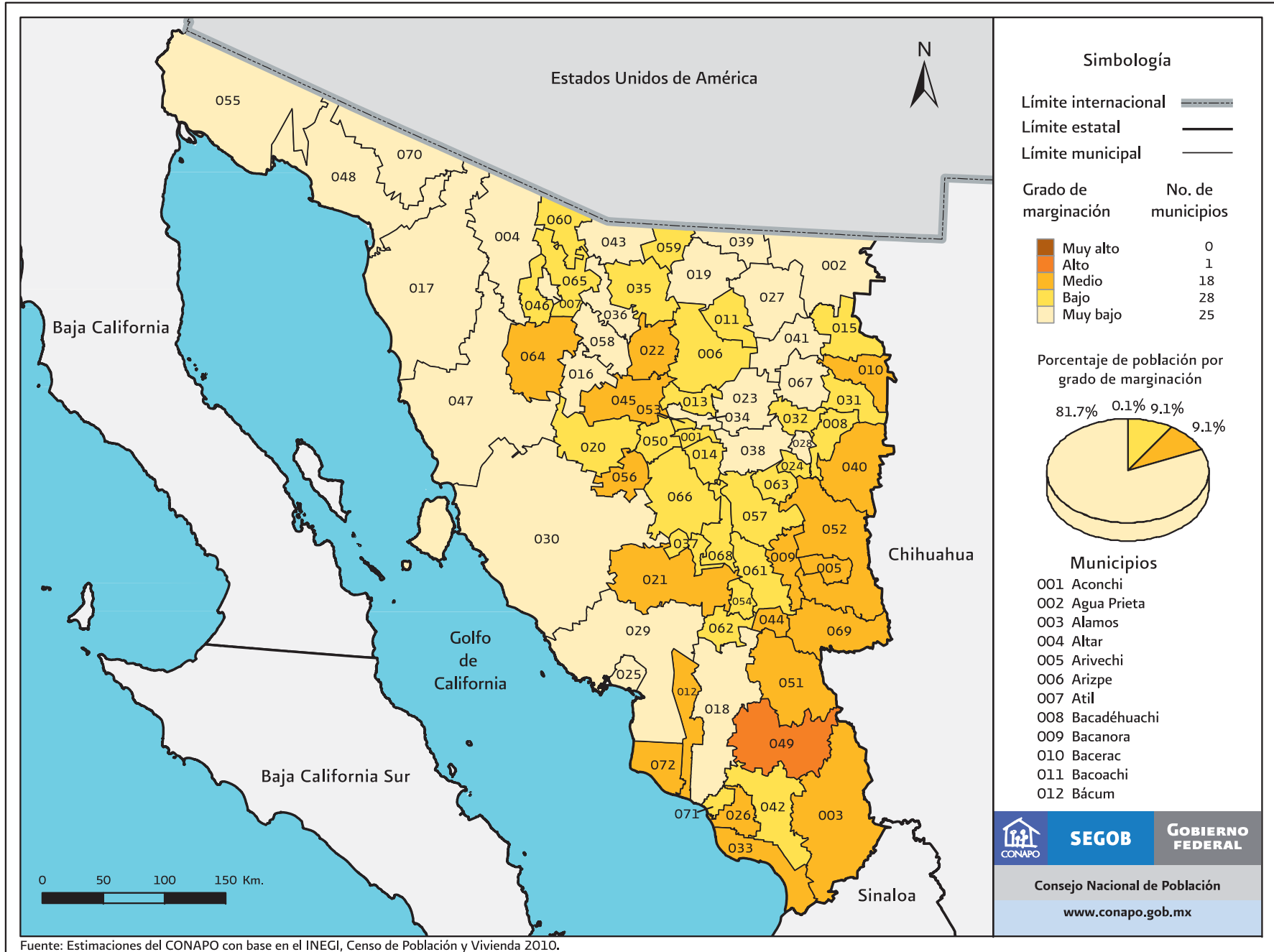

Fuente: Estimaciones del CONAPO con base en el INEGI, Censo de Población y Vivienda 2010.

Mapa B.26. Sonora: Grado de marginación por municipio, 2010

Municipios
(Continuación)

013 Banámichi	033 Huatabampo	053 San Felipe de Jesús
014 Baviácora	034 Huépac	054 San Javier
015 Bavispe	035 Imuris	055 San Luis Río Colorado
016 Benjamín Hill	036 Magdalena	056 San Miguel de Horcasitas
017 Caborca	037 Mazatán	057 San Pedro de la Cueva
018 Cajeme	038 Moctezuma	058 Santa Ana
019 Cananea	039 Naco	059 Santa Cruz
020 Carbó	040 Nácori Chico	060 Sáric
021 La Colorada	041 Nacozari de García	061 Soyopa
022 Cucurpe	042 Navojoa	062 Suaqui Grande
023 Cumpas	043 Nogales	063 Tepache
024 Divisaderos	044 Onavas	064 Trincheras
025 Empalme	045 Opodepe	065 Tubutama
026 Etchojoa	046 Oquitoa	066 Ures
027 Fronteras	047 Pitiquito	067 Villa Hidalgo
028 Granados	048 Puerto Peñasco	068 Villa Pesqueira
029 Guaymas	049 Quiriego	069 Yécora
030 Hermosillo	050 Rayón	070 Gral. Plutarco Elías Calles
031 Huachinera	051 Rosario	071 Benito Juárez
032 Huásabas	052 Sahuaripa	072 San Ignacio Río Muerto

Cuadro B.26. Sonora: Población total, indicadores socioeconómicos, índice y grado de marginación, lugar que ocupa en el contexto nacional y estatal por municipio, 2010

Clave de la entidad federativa	Clave del municipio	Municipio	Población total	% Población de 15 años o más analfabeta	% Población de 15 años o más sin primaria completa	% Ocupantes en viviendas sin drenaje ni excusado	% Ocupantes en viviendas sin energía eléctrica	% Ocupantes en viviendas sin agua entubada	% Viviendas con algún nivel de hacinamiento	% Ocupantes en viviendas con piso de tierra	% Población en localidades con menos de 5 000 habitantes	% Población ocupada con ingresos de hasta 2 salarios mínimos	Índice de marginación	Grado de marginación	Índice de marginación escala 0 a 100	Lugar que ocupa en el contexto estatal	Lugar que ocupa en el contexto nacional
		Sonora	2 662 480	3.06	14.40	1.68	1.57	3.08	34.77	5.41	17.39	30.66					
26	001	Aconchi	2 637	4.03	23.43	1.52	0.30	0.08	34.52	1.75	100.00	40.13	-0.963	Bajo	16.794	35	2 008
26	002	Agua Prieta	79 138	2.05	12.80	0.36	2.97	0.95	34.13	2.57	2.38	38.04	-1.526	Muy bajo	10.435	62	2 324
26	003	Alamos	25 848	11.63	33.54	12.44	7.28	10.99	45.76	23.30	63.85	54.80	0.088	Medio	28.667	2	1 120
26	004	Altar	9 049	4.35	25.38	3.04	1.01	4.37	40.72	1.84	12.40	25.65	-1.282	Muy bajo	13.183	52	2 218
26	005	Arivechi	1 253	5.14	30.09	2.78	10.45	0.00	25.98	4.41	100.00	51.77	-0.583	Medio	21.084	14	1 687
26	006	Arizpe	3 037	3.77	27.75	1.92	3.21	4.34	20.89	4.11	100.00	50.00	-0.857	Bajo	17.991	29	1 918
26	007	Atil	625	2.62	17.03	0.48	0.80	1.28	18.07	0.00	100.00	44.97	-1.263	Muy bajo	13.400	50	2 204
26	008	Bacadéhuachi	1 252	4.87	31.93	2.09	0.24	0.00	27.07	0.96	100.00	56.27	-0.763	Bajo	19.055	22	1 846
26	009	Bacanora	784	7.60	37.68	4.09	4.61	1.02	21.83	5.11	100.00	58.33	-0.498	Medio	22.046	9	1 613
26	010	Bacerac	1 467	3.94	23.87	1.57	3.23	1.93	28.54	8.88	100.00	67.88	-0.602	Medio	20.870	17	1 709
26	011	Bacoachi	1 646	3.94	24.23	1.84	5.70	3.87	20.89	2.21	100.00	43.77	-0.944	Bajo	17.008	34	1 991
26	012	Bácum	22 821	6.24	24.29	5.06	1.89	2.21	45.39	7.52	72.65	53.53	-0.591	Medio	20.993	16	1 693
26	013	Banámichi	1 646	3.04	19.04	1.35	1.89	0.55	27.18	0.68	100.00	35.04	-1.170	Bajo	14.451	45	2 150
26	014	Baviácora	3 560	4.16	26.42	0.54	0.71	0.62	27.90	1.78	100.00	35.77	-1.039	Bajo	15.927	39	2 063
26	015	Bavispe	1 454	2.72	24.61	1.03	0.97	0.83	21.05	1.17	100.00	60.88	-0.935	Bajo	17.107	33	1 985
26	016	Benjamín Hill	5 275	3.97	18.29	1.76	2.45	0.79	27.84	2.86	3.87	40.19	-1.451	Muy bajo	11.282	61	2 300
26	017	Caborca	81 309	4.45	20.80	1.72	1.07	1.83	36.78	4.90	26.30	29.09	-1.301	Muy bajo	12.967	56	2 231
26	018	Cajeme	409 310	2.56	11.83	0.79	0.68	1.07	32.91	3.56	10.02	32.51	-1.596	Muy bajo	9.637	66	2 344
26	019	Cananea	32 936	1.29	8.60	0.46	1.02	0.31	23.18	1.27	4.18	28.74	-1.885	Muy bajo	6.376	72	2 434
26	020	Carbó	5 347	5.07	27.66	2.99	2.05	0.70	39.66	4.63	100.00	22.58	-0.891	Bajo	17.605	31	1 947
26	021	La Colorada	1 663	6.55	38.04	6.07	8.00	6.25	23.50	3.62	100.00	37.36	-0.586	Medio	21.049	15	1 690
26	022	Cucurpe	958	4.64	35.93	4.19	22.33	4.61	19.28	3.98	100.00	47.58	-0.346	Medio	23.766	6	1 494
26	023	Cumpas	6 362	2.17	17.93	1.75	0.25	0.57	21.72	1.64	100.00	35.95	-1.281	Muy bajo	13.194	51	2 217
26	024	Divisaderos	813	1.35	19.19	1.48	0.98	0.50	20.96	3.08	100.00	49.36	-1.129	Bajo	14.911	44	2 120
26	025	Empalme	54 131	3.30	14.69	1.57	1.25	1.36	38.33	5.98	21.46	37.29	-1.325	Muy bajo	12.705	58	2 242

Continúa...

Cuadro B.26. Sonora: Población total, indicadores socioeconómicos, índice y grado de marginación, lugar que ocupa en el contexto nacional y estatal por municipio, 2010

Clave de la entidad federativa	Clave del municipio	Municipio	Población total	% Población de 15 años o más analfabeta	% Población de 15 años o más sin primaria completa	% Ocupantes en viviendas sin drenaje ni excusado	% Ocupantes en viviendas sin energía eléctrica	% Ocupantes en viviendas sin agua entubada	% Viviendas con algún nivel de hacinamiento	% Ocupantes en viviendas con piso de tierra	% Población en localidades con menos de 5 000 habitantes	% Población ocupada con ingresos de hasta 2 salarios mínimos	Índice de marginación	Grado de marginación	Índice de marginación escala 0 a 100	Lugar que ocupa en el contexto estatal	Lugar que ocupa en el contexto nacional
26	026	Etchojoa	60 717	6.28	21.21	3.60	4.43	1.08	54.47	16.54	69.94	57.15	-0.355	Medio	23.658	7	1 505
26	027	Fronteras	8 639	2.55	16.42	1.65	2.27	1.04	29.22	3.17	21.88	22.22	-1.589	Muy bajo	9.716	65	2 342
26	028	Granados	1 150	2.42	20.60	0.61	0.52	0.52	18.35	0.78	100.00	39.62	-1.261	Muy bajo	13.419	49	2 200
26	029	Guaymas	149 299	3.51	14.82	3.76	2.22	1.08	35.39	10.76	13.69	35.00	-1.308	Muy bajo	12.898	57	2 236
26	030	Hermosillo	784 342	2.11	10.80	0.83	0.72	1.93	31.27	4.72	4.13	19.24	-1.772	Muy bajo	7.654	70	2 410
26	031	Huachinera	1 350	3.37	30.58	3.48	2.15	0.22	26.65	2.59	100.00	38.88	-0.910	Bajo	17.388	32	1 960
26	032	Huásabas	962	3.80	21.05	0.31	1.46	0.52	18.88	1.66	100.00	39.24	-1.197	Bajo	14.145	46	2 167
26	033	Huatabampo	79 313	5.28	21.69	3.63	2.06	6.11	47.06	4.69	61.58	61.46	-0.616	Medio	20.710	18	1 716
26	034	Huépac	1 154	2.78	21.82	0.78	1.04	0.00	23.17	0.52	100.00	30.90	-1.254	Muy bajo	13.505	48	2 198
26	035	Imuris	12 316	3.57	19.95	2.64	2.47	1.09	35.23	3.78	44.45	31.00	-1.240	Bajo	13.656	47	2 188
26	036	Magdalena	29 707	2.13	13.96	1.14	1.42	2.04	30.01	3.40	10.44	17.83	-1.726	Muy bajo	8.169	69	2 399
26	037	Mazatán	1 350	3.82	27.28	3.88	3.81	2.97	19.67	3.12	100.00	38.81	-0.975	Bajo	16.652	36	2 019
26	038	Moctezuma	4 680	2.05	16.57	0.19	0.66	0.47	20.98	1.00	100.00	26.91	-1.418	Muy bajo	11.649	60	2 289
26	039	Naco	6 401	1.47	13.61	0.57	1.75	0.32	27.97	1.13	5.26	29.11	-1.723	Muy bajo	8.208	68	2 396
26	040	Nácori Chico	2 051	4.62	36.06	3.86	11.14	0.24	26.22	4.15	100.00	47.72	-0.516	Medio	21.843	11	1 623
26	041	Nacozeni de García	12 751	1.94	11.99	0.52	0.59	0.67	30.20	2.73	9.90	15.19	-1.826	Muy bajo	7.034	71	2 422
26	042	Navojoa	157 729	4.21	16.32	4.02	1.59	2.10	43.80	8.29	27.83	44.80	-1.046	Bajo	15.849	40	2 069
26	043	Nogales	220 292	1.54	8.66	0.51	1.11	16.51	35.13	3.71	3.52	28.09	-1.587	Muy bajo	9.740	64	2 341
26	044	Onavas	399	4.67	42.52	1.78	1.02	0.51	32.11	1.53	100.00	69.44	-0.393	Medio	23.227	8	1 539
26	045	Opodepe	2 878	3.90	29.05	2.62	11.66	2.73	29.75	3.56	100.00	50.38	-0.557	Medio	21.375	12	1 665
26	046	Oquitoa	443	2.06	21.87	1.58	2.48	5.42	23.26	2.03	100.00	42.38	-1.060	Bajo	15.700	41	2 076
26	047	Pitiquito	9 468	3.71	21.03	2.64	1.74	1.89	31.83	4.87	42.86	27.72	-1.298	Muy bajo	13.008	54	2 229
26	048	Puerto Peñasco	57 342	2.70	14.48	0.69	4.98	2.16	34.62	4.73	1.02	24.74	-1.535	Muy bajo	10.330	63	2 327
26	049	Quiriego	3 356	15.83	41.52	24.33	21.44	18.54	42.42	12.24	100.00	71.91	0.893	Alto	37.762	1	472
26	050	Rayón	1 599	5.52	34.42	5.00	2.39	0.38	25.95	3.81	100.00	42.65	-0.744	Bajo	19.264	20	1 823
26	051	Rosario	5 226	10.89	38.06	13.19	6.28	4.20	41.25	9.84	100.00	63.73	0.086	Medio	28.646	3	1 122

Continúa...

Cuadro B.26. Sonora: Población total, indicadores socioeconómicos, índice y grado de marginación, lugar que ocupa en el contexto nacional y estatal por municipio, 2010

Clave de la entidad federativa	Clave del municipio	Municipio	Población total	% Población de 15 años o más analfabeta	% Población de 15 años o más sin primaria completa	% Ocupantes en viviendas sin drenaje ni excusado	% Ocupantes en viviendas sin energía eléctrica	% Ocupantes en viviendas sin agua entubada	% Viviendas con algún nivel de hacinamiento	% Ocupantes en viviendas con piso de tierra	% Población en localidades con menos de 5 000 habitantes	% Población ocupada con ingresos de hasta 2 salarios mínimos	Índice de marginación	Grado de marginación	Índice de marginación escala 0 a 100	Lugar que ocupa en el contexto estatal	Lugar que ocupa en el contexto nacional
26	052	Sahuaripa	6 020	4.66	28.47	4.07	2.65	2.42	30.51	12.39	100.00	47.90	-0.624	Medio	20.623	19	1 721
26	053	San Felipe de Jesús	396	2.73	18.80	1.79	1.78	1.02	22.83	0.26	100.00	46.28	-1.126	Bajo	14.952	43	2 117
26	054	San Javier	492	2.55	24.47	8.73	2.08	21.83	37.06	8.32	100.00	20.63	-0.781	Bajo	18.850	24	1 858
26	055	San Luis Río Colorado	178 380	3.25	17.52	0.75	1.86	1.08	34.89	4.99	8.26	35.76	-1.406	Muy bajo	11.784	59	2 285
26	056	San Miguel de Horcasitas	8 382	11.63	38.64	5.28	7.35	2.01	58.84	11.69	32.01	36.72	-0.261	Medio	24.726	5	1 425
26	057	San Pedro de la Cueva	1 604	4.79	33.76	3.63	1.01	4.14	17.12	2.63	100.00	50.10	-0.840	Bajo	18.183	28	1 906
26	058	Santa Ana	16 014	1.84	15.65	1.91	1.62	0.66	28.51	1.73	25.91	24.39	-1.618	Muy bajo	9.394	67	2 350
26	059	Santa Cruz	1 998	2.25	15.41	0.83	2.47	7.08	28.92	3.81	100.00	49.34	-0.988	Bajo	16.512	37	2 026
26	060	Sáric	2 703	4.95	26.33	3.92	4.37	7.25	32.57	2.32	100.00	34.76	-0.810	Bajo	18.517	26	1 883
26	061	Soyopa	1 284	7.09	36.29	2.43	2.27	2.19	25.30	4.22	100.00	35.65	-0.773	Bajo	18.941	23	1 852
26	062	Suaqui Grande	1 121	5.43	34.19	1.88	3.34	1.79	28.40	0.36	100.00	37.73	-0.814	Bajo	18.474	27	1 888
26	063	Tepache	1 365	3.13	31.21	1.62	0.15	0.00	21.05	5.86	100.00	51.57	-0.875	Bajo	17.785	30	1 937
26	064	Trincheras	1 731	4.65	29.92	6.95	6.79	4.80	33.89	5.95	100.00	40.80	-0.577	Medio	21.153	13	1 682
26	065	Tubutama	1 735	4.45	30.07	3.01	5.09	4.05	27.31	3.24	100.00	43.53	-0.752	Bajo	19.170	21	1 831
26	066	Ures	9 185	4.17	22.43	2.01	0.63	0.59	28.35	1.87	100.00	37.63	-1.060	Bajo	15.691	42	2 077
26	067	Villa Hidalgo	1 738	3.21	25.24	0.69	0.40	0.12	18.91	0.69	100.00	27.58	-1.291	Muy bajo	13.084	53	2 223
26	068	Villa Pesqueira	1 254	2.41	25.42	2.15	2.63	2.24	18.80	1.28	100.00	46.67	-1.038	Bajo	15.949	38	2 061
26	069	Yécora	6 046	10.61	37.16	3.54	7.95	16.76	37.13	15.49	100.00	53.08	0.003	Medio	27.707	4	1 195
26	070	General Plutarco Elías Calles	15 652	3.54	20.22	1.33	1.86	1.79	40.24	3.31	17.91	31.79	-1.301	Muy bajo	12.970	55	2 230
26	071	Benito Juárez	22 009	5.60	22.24	3.80	3.02	1.18	48.28	5.68	37.43	50.73	-0.789	Bajo	18.752	25	1 867
26	072	San Ignacio Río Muerto	14 136	6.35	25.67	4.66	4.31	4.37	52.11	9.29	45.40	54.24	-0.504	Medio	21.975	10	1 617

Fuente: Estimaciones del CONAPO con base en el INEGI, Censo de Población y Vivienda 2010.

Mapa B.27. Tabasco: Grado de marginación por municipio, 2010

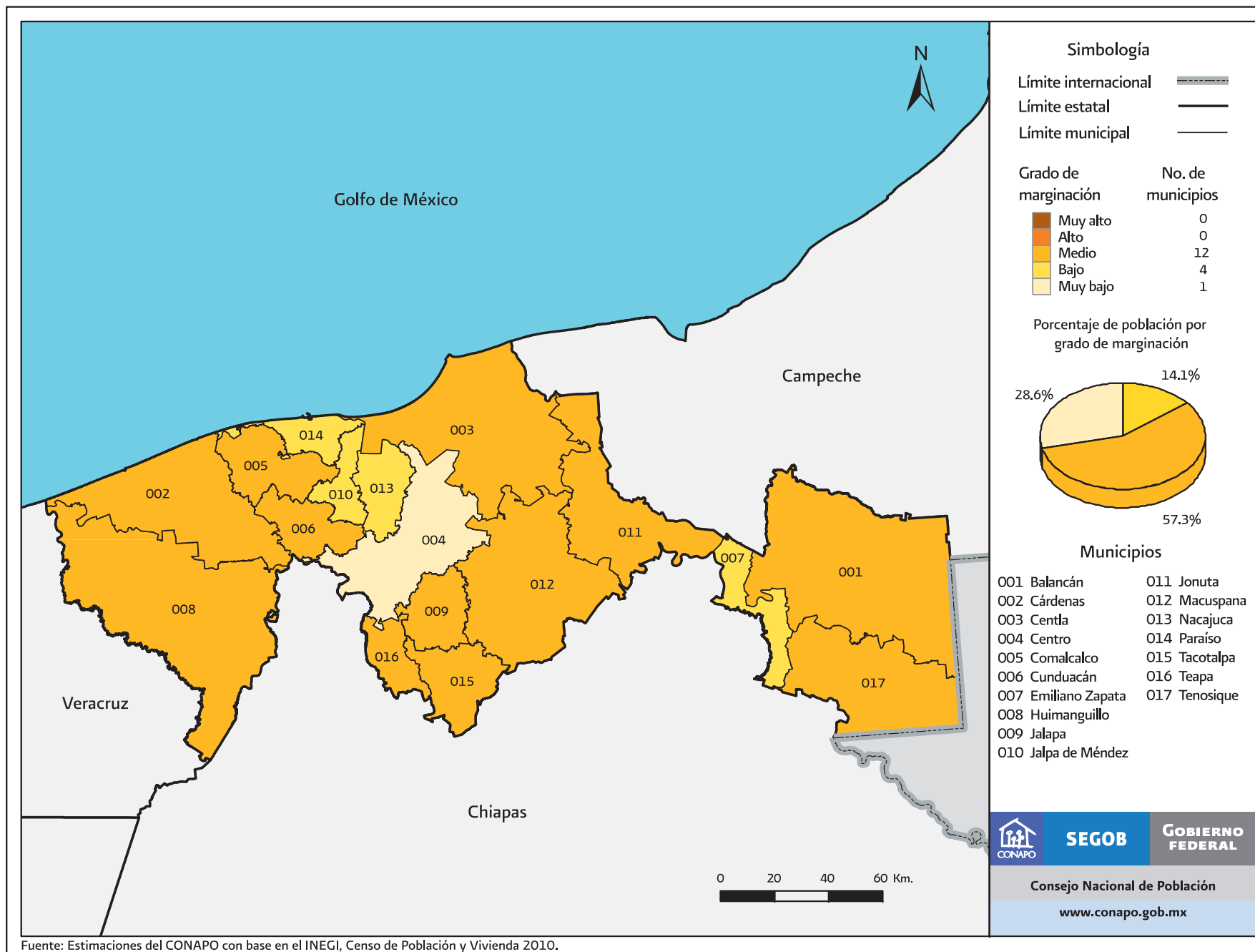

Fuente: Estimaciones del CONAPO con base en el INEGI, Censo de Población y Vivienda 2010.

Cuadro B.27. Tabasco: Población total, indicadores socioeconómicos, índice y grado de marginación, lugar que ocupa en el contexto nacional y estatal por municipio, 2010

Clave de la entidad federativa	Clave del municipio	Municipio	Población total	% Población de 15 años o más analfabeta	% Población de 15 años o más sin primaria completa	% Ocupantes en viviendas sin drenaje ni excusado	% Ocupantes en viviendas sin energía eléctrica	% Ocupantes en viviendas sin agua entubada	% Viviendas con algún nivel de hacinamiento	% Ocupantes en viviendas con piso de tierra	% Población en localidades con menos de 5 000 habitantes	% Población ocupada con ingresos de hasta 2 salarios mínimos	Índice de marginación	Grado de marginación	Índice de marginación escala 0 a 100	Lugar que ocupa en el contexto estatal	Lugar que ocupa en el contexto nacional
		Tabasco	2 238 603	7.10	21.33	2.97	1.19	18.51	43.15	6.58	53.65	42.05					
27	001	Balancán	56 739	11.51	32.35	4.69	4.97	16.00	49.16	8.82	67.12	68.55	-0.021	Medio	27.439	3	1 221
27	002	Cárdenas	248 481	7.41	24.48	3.51	1.29	25.79	44.51	9.04	55.94	44.67	-0.571	Medio	21.223	11	1 673
27	003	Centla	102 110	8.15	22.66	4.69	2.16	59.52	50.43	12.19	69.66	53.72	-0.054	Medio	27.066	5	1 243
27	004	Centro	640 359	4.10	13.46	0.83	0.26	3.03	36.62	3.33	23.63	27.70	-1.482	Muy bajo	10.922	17	2 310
27	005	Comalcalco	192 802	7.63	24.86	3.24	0.89	15.88	44.54	9.17	63.79	46.24	-0.594	Medio	20.966	12	1 697
27	006	Cunduacán	126 416	7.76	25.93	3.90	0.90	33.52	43.98	8.02	77.99	50.40	-0.365	Medio	23.547	7	1 512
27	007	Emiliano Zapata	29 518	7.38	24.30	0.59	0.92	3.43	44.42	1.81	32.14	53.35	-0.878	Bajo	17.751	14	1 939
27	008	Huimanguillo	179 285	9.90	29.84	4.52	3.02	50.89	49.21	7.15	75.74	53.28	-0.016	Medio	27.493	2	1 213
27	009	Jalapa	36 391	8.04	23.65	2.91	0.87	8.46	41.89	4.52	100.00	50.30	-0.566	Medio	21.275	10	1 669
27	010	Jalpa de Méndez	83 356	7.60	21.50	3.43	0.69	10.89	44.14	6.13	74.40	41.59	-0.727	Bajo	19.452	13	1 816
27	011	Jonuta	29 511	11.55	28.81	3.33	2.63	6.03	53.89	7.09	76.62	77.56	-0.043	Medio	27.189	4	1 238
27	012	Macuspana	153 132	7.98	21.70	5.16	1.49	30.56	47.50	11.60	58.18	53.61	-0.379	Medio	23.388	8	1 522
27	013	Nacajuca	115 066	8.84	18.52	2.00	0.42	2.41	43.09	4.30	66.59	34.52	-0.965	Bajo	16.766	15	2 012
27	014	Paraíso	86 620	4.66	18.01	2.07	0.53	9.21	38.43	3.02	64.95	40.43	-1.030	Bajo	16.036	16	2 055
27	015	Tacotalpa	46 302	9.28	27.83	9.92	2.16	13.18	55.13	7.92	82.57	72.21	0.008	Medio	27.767	1	1 187
27	016	Teapa	53 555	11.83	29.81	2.15	1.30	12.33	48.62	4.72	50.43	47.81	-0.508	Medio	21.937	9	1 619
27	017	Tenosique	58 960	10.51	27.98	4.21	2.70	15.19	46.01	6.74	44.74	64.68	-0.358	Medio	23.625	6	1 509

Fuente: Estimaciones del CONAPO con base en el INEGI, Censo de Población y Vivienda 2010.

Mapa B.28. Tamaulipas: Grado de marginación por municipio, 2010

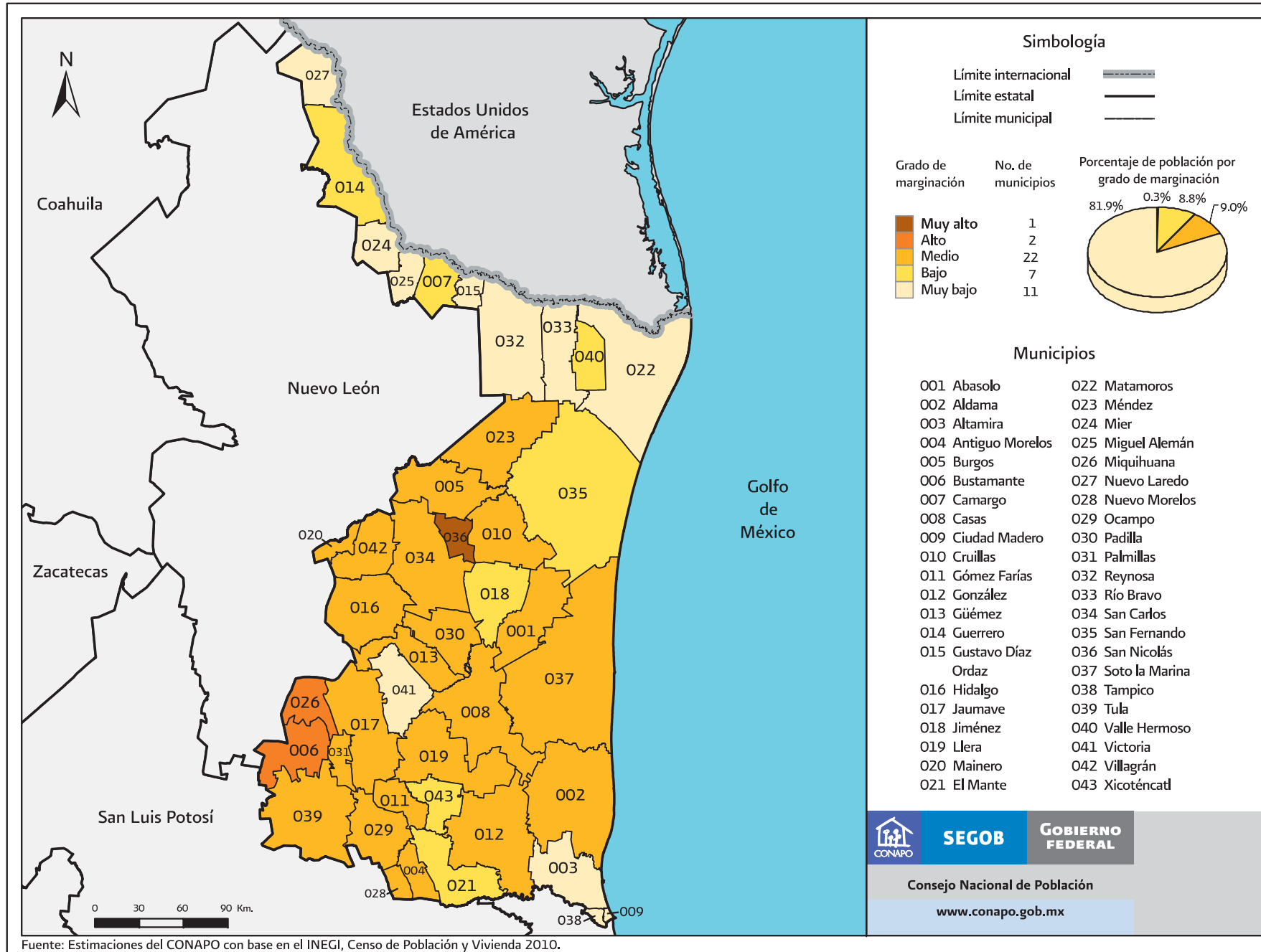

Cuadro B.28. Tamaulipas: Población total, indicadores socioeconómicos, índice y grado de marginación, lugar que ocupa en el contexto nacional y estatal por municipio, 2010

Clave de la entidad federativa	Clave del municipio	Municipio	Población total	% Población de 15 años o más analfabeta	% Población de 15 años o más sin primaria completa	% Ocupantes en viviendas sin drenaje ni excusado	% Ocupantes en viviendas sin energía eléctrica	% Ocupantes en viviendas sin agua entubada	% Viviendas con algún nivel de hacinamiento	% Ocupantes en viviendas con piso de tierra	% Población en localidades con menos de 5 000 habitantes	% Población ocupada con ingresos de hasta 2 salarios mínimos	Índice de marginación	Grado de marginación	Índice de marginación escala 0 a 100	Lugar que ocupa en el contexto estatal	Lugar que ocupa en el contexto nacional
		Tamaulipas	3 268 554	3.67	15.96	0.63	1.56	2.91	35.19	3.35	13.92	33.97					
28	001	Abasolo	12 070	8.67	31.37	1.99	3.13	4.87	40.23	3.46	50.22	63.44	-0.537	Medio	21.603	23	1 648
28	002	Aldama	29 470	7.87	33.40	1.20	3.47	6.86	40.30	3.90	53.64	53.31	-0.588	Medio	21.030	24	1 691
28	003	Altamira	212 001	3.90	16.23	0.63	1.34	1.21	39.87	4.21	13.34	33.62	-1.370	Muy bajo	12.191	36	2 273
28	004	Antiguo Morelos	9 003	9.14	32.84	2.63	2.52	12.42	40.87	6.24	100.00	67.72	-0.170	Medio	25.750	16	1 344
28	005	Burgos	4 589	7.10	44.17	2.42	5.72	21.63	29.28	4.05	100.00	59.39	-0.168	Medio	25.779	15	1 341
28	006	Bustamante	7 636	19.48	46.32	7.46	4.76	43.96	49.74	7.74	100.00	85.02	0.860	Alto	37.390	2	492
28	007	Camargo	14 933	5.69	26.55	0.83	1.05	0.82	30.33	1.53	46.53	30.96	-1.232	Bajo	13.756	32	2 186
28	008	Casas	4 423	9.50	38.36	3.47	8.68	37.33	47.64	7.19	100.00	68.22	0.335	Medio	31.455	4	901
28	009	Ciudad Madero	197 216	1.86	8.44	0.18	0.91	0.29	25.04	2.28	0.00	31.03	-1.840	Muy bajo	6.886	42	2 425
28	010	Cruillas	2 011	10.10	37.17	2.84	7.41	7.31	36.54	3.28	100.00	55.26	-0.234	Medio	25.034	17	1 398
28	011	Gómez Farías	8 786	11.67	31.12	2.05	2.74	6.97	42.54	5.88	100.00	73.36	-0.115	Medio	26.372	11	1 291
28	012	González	43 435	9.49	34.01	1.09	2.79	4.81	45.54	6.85	46.38	55.90	-0.477	Medio	22.283	22	1 603
28	013	Güémez	15 659	7.27	31.43	7.06	2.12	12.34	46.25	8.24	100.00	70.98	-0.065	Medio	26.938	8	1 252
28	014	Guerrero ¹	4 477	4.11	22.82	0.95	0.68	1.66	20.92	1.41	100.00	32.73	-1.206	Bajo	14.047	31	2 173
28	015	Gustavo Díaz Ordaz	15 775	5.36	24.40	1.95	1.95	2.72	28.14	2.16	26.95	38.17	-1.256	Muy bajo	13.476	34	2 199
28	016	Hidalgo	23 793	6.28	31.52	2.17	1.94	7.38	40.88	8.82	72.24	63.59	-0.420	Medio	22.924	21	1 559
28	017	Jaumave	15 105	8.80	32.81	3.63	4.08	3.53	44.69	6.69	62.71	61.65	-0.355	Medio	23.665	19	1 503
28	018	Jiménez	8 338	6.07	26.75	1.24	1.89	1.43	40.97	2.30	33.99	46.76	-0.949	Bajo	16.950	28	1 992
28	019	Llera	17 333	9.70	36.53	2.06	5.31	10.19	39.08	8.22	100.00	63.93	-0.103	Medio	26.505	9	1 279
28	020	Mainero	2 579	6.48	32.88	3.92	11.30	9.11	34.14	5.51	100.00	71.62	-0.110	Medio	26.425	10	1 285
28	021	El Mante	115 792	5.87	20.28	0.68	0.68	0.85	34.75	4.73	26.78	46.68	-1.163	Bajo	14.532	29	2 142
28	022	Matamoros	489 193	3.08	14.25	0.41	2.05	4.03	36.00	3.01	8.05	31.41	-1.491	Muy bajo	10.825	37	2 312
28	023	Méndez	4 530	7.93	43.92	2.32	8.13	31.08	33.36	4.07	100.00	51.66	-0.062	Medio	26.973	7	1 249
28	024	Mier	4 762	4.30	19.18	0.23	0.02	0.00	24.12	0.85	100.00	21.34	-1.366	Muy bajo	12.236	35	2 268
28	025	Miguel Alemán	27 015	3.29	17.11	0.51	0.76	0.61	24.95	1.00	25.98	27.50	-1.624	Muy bajo	9.322	40	2 356

Continúa...

Cuadro B.28. Tamaulipas: Población total, indicadores socioeconómicos, índice y grado de marginación, lugar que ocupa en el contexto nacional y estatal por municipio, 2010

Clave de la entidad federativa	Clave del municipio	Municipio	Población total	% Población de 15 años o más analfabeta	% Población de 15 años o más sin primaria completa	% Ocupantes en viviendas sin drenaje ni excusado	% Ocupantes en viviendas sin energía eléctrica	% Ocupantes en viviendas sin agua entubada	% Viviendas con algún nivel de hacinamiento	% Ocupantes en viviendas con piso de tierra	% Población en localidades con menos de 5 000 habitantes	% Población ocupada con ingresos de hasta 2 salarios mínimos	Índice de marginación	Grado de marginación	Índice de marginación escala 0 a 100	Lugar que ocupa en el contexto estatal	Lugar que ocupa en el contexto nacional
28	026	Miquihuana	3 514	16.89	43.81	3.56	9.91	27.27	46.28	9.01	100.00	84.00	0.677	Alto	35.319	3	617
28	027	Nuevo Laredo	384 033	2.81	13.34	0.20	1.14	1.09	36.89	2.37	0.87	31.80	-1.574	Muy bajo	9.884	38	2 336
28	028	Nuevo Morelos	3 381	9.32	30.23	3.02	2.87	8.09	41.98	8.26	100.00	73.08	-0.134	Medio	26.158	13	1 313
28	029	Ocampo	12 962	8.70	35.56	2.18	4.01	8.75	40.05	10.27	60.69	58.41	-0.348	Medio	23.735	18	1 497
28	030	Padilla	14 020	6.82	27.53	0.60	1.18	1.72	40.30	5.63	60.65	58.73	-0.684	Medio	19.945	25	1 777
28	031	Palmillas	1 795	9.09	39.94	3.98	6.02	7.18	34.53	2.35	100.00	65.84	-0.164	Medio	25.818	14	1 338
28	032	Reynosa	608 891	2.58	12.20	0.34	0.90	1.97	37.15	2.86	3.19	29.42	-1.597	Muy bajo	9.626	39	2 345
28	033	Río Bravo	118 259	4.81	20.13	0.55	2.26	4.74	39.15	3.14	10.51	36.87	-1.253	Muy bajo	13.515	33	2 197
28	034	San Carlos	9 331	6.10	40.17	5.70	10.75	16.23	42.11	8.88	100.00	79.84	0.273	Medio	30.761	5	949
28	035	San Fernando	57 220	6.53	28.17	1.18	2.89	4.19	42.64	4.94	48.16	48.09	-0.754	Bajo	19.153	26	1 835
28	036	San Nicolás	1 031	7.59	38.73	7.61	21.12	63.90	56.55	7.61	100.00	83.62	1.058	Muy alto	39.623	1	371
28	037	Soto la Marina	24 764	8.49	34.23	1.83	7.06	14.67	43.13	4.14	57.12	51.08	-0.396	Medio	23.201	20	1 541
28	038	Tampico	297 554	2.08	9.74	0.15	0.23	0.21	26.75	1.09	0.09	25.90	-1.873	Muy bajo	6.511	43	2 430
28	039	Tula	27 572	11.93	38.59	1.52	5.22	22.08	45.32	8.61	63.58	73.44	0.077	Medio	28.546	6	1 132
28	040	Valle Hermoso	63 170	4.35	20.50	1.18	1.93	4.10	35.24	2.07	22.56	46.16	-1.186	Bajo	14.277	30	2 160
28	041	Victoria	321 953	2.48	12.22	0.54	1.34	1.48	32.50	4.60	5.22	27.09	-1.642	Muy bajo	9.114	41	2 365
28	042	Villagrán	6 316	6.17	38.85	3.93	5.80	7.78	38.38	6.79	100.00	67.70	-0.117	Medio	26.354	12	1 292
28	043	Xicoténcatl	22 864	7.87	24.28	1.56	2.28	5.50	37.11	4.70	58.04	54.16	-0.759	Bajo	19.097	27	1 839

Nota: ¹ El valor del indicador de Porcentaje de población ocupada con ingresos hasta 2 salarios mínimos del municipio Guerrero (014) fue estimado con la base muestral del censo 2010 aunque el tamaño de la muestra es insuficiente.

Fuente: Estimaciones del CONAPO con base en el INEGI, Censo de Población y Vivienda 2010.

Mapa B.29. Tlaxcala: Grado de marginación por municipio, 2010

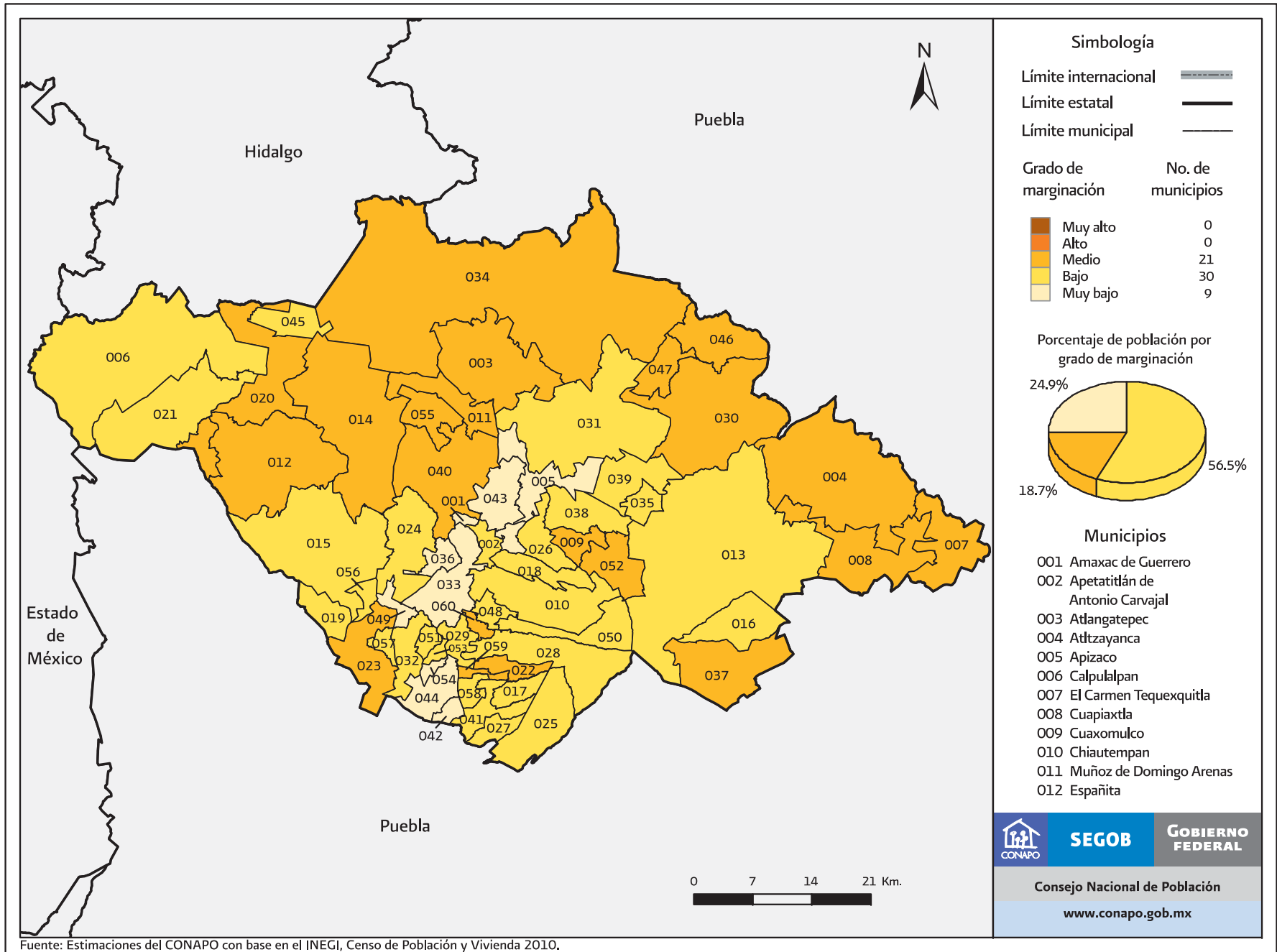

Mapa B.29. Tlaxcala: Grado de marginación por municipio, 2010

Municipios
(Continuación)

013 Huamantla	037 Ziltlaltépec de Trinidad Sánchez Santos
014 Hueyotlipan	038 Tzompantepec
015 Ixtacuixtla de Mariano Matamoros	039 Xaloztoc
016 Ixtenco	040 Xaltocan
017 Mazatecochco de José María Morelos	041 Papalotla de Xicohténcatl
018 Contla de Juan Cuamatzi	042 Xicohtzinco
019 Tepetitla de Lardizábal	043 Yauhquemehcan
020 Sanctórum de Lázaro Cárdenas	044 Zacatelco
021 Nanacamilpa de Mariano Arista	045 Benito Juárez
022 Acuamanala de Miguel Hidalgo	046 Emiliano Zapata
023 Nativitas	047 Lázaro Cárdenas
024 Panotla	048 La Magdalena Tlaltelulco
025 San Pablo del Monte	049 San Damián Texóloc
026 Santa Cruz Tlaxcala	050 San Francisco Tetlanohcan
027 Tenancingo	051 San Jerónimo Zacualpan
028 Teolochoico	052 San José Teacalco
029 Tepeyanco	053 San Juan Huactzinco
030 Terrenate	054 San Lorenzo Axocomanitla
031 Tetla de la Solidaridad	055 San Lucas Tecopilco
032 Tetlatlahuca	056 Santa Ana Nopalucan
033 Tlaxcala	057 Santa Apolonia Teacalco
034 Tlaxco	058 Santa Catarina Ayometla
035 Tocatlán	059 Santa Cruz Quilehtla
036 Totolac	060 Santa Isabel Xiloxotla

Fuente: Estimaciones del CONAPO con base en el INEGI, Censo de Población y Vivienda 2010.

Cuadro B.29. Tlaxcala: Población total, indicadores socioeconómicos, índice y grado de marginación, lugar que ocupa en el contexto nacional y estatal por municipio, 2010

Clave de la entidad federativa	Clave del municipio	Municipio	Población total	% Población de 15 años o más analfabeta	% Población de 15 años o más sin primaria completa	% Ocupantes en viviendas sin drenaje ni excusado	% Ocupantes en viviendas sin energía eléctrica	% Ocupantes en viviendas sin agua entubada	% Viviendas con algún nivel de hacinamiento	% Ocupantes en viviendas con piso de tierra	% Población en localidades con menos de 5 000 habitantes	% Población ocupada con ingresos de hasta 2 salarios mínimos	Índice de marginación	Grado de marginación	Índice de marginación escala 0 a 100	Lugar que ocupa en el contexto estatal	Lugar que ocupa en el contexto nacional
		Tlaxcala	1 169 936	5.22	15.52	2.69	1.00	1.47	42.96	3.73	36.40	52.99					
29	001	Amaxac de Guerrero	9 875	2.69	10.08	2.00	0.97	0.40	40.83	1.99	7.71	50.74	-1.358	Muy bajo	12.325	55	2 264
29	002	Apetatitlán de Antonio Carvajal	13 361	2.36	9.26	1.51	0.43	0.48	32.00	1.94	100.00	44.48	-1.191	Bajo	14.219	50	2 163
29	003	Atlangatepec	6 018	8.96	25.39	8.79	2.58	0.67	48.33	4.98	100.00	68.33	-0.217	Medio	25.217	6	1 384
29	004	Altzayanca	15 935	8.71	27.88	8.74	2.00	2.23	58.37	4.39	100.00	75.98	0.007	Medio	27.756	1	1 189
29	005	Apizaco	76 492	2.83	9.51	0.57	0.30	0.32	28.83	1.10	9.71	42.83	-1.625	Muy bajo	9.308	59	2 357
29	006	Calpulalpan	44 807	4.70	14.84	1.01	0.97	1.13	44.03	3.68	25.76	54.50	-1.081	Bajo	15.461	43	2 088
29	007	El Carmen Tequexquitla	15 368	14.00	30.22	11.33	2.24	1.90	56.43	3.51	7.28	61.68	-0.372	Medio	23.464	8	1 517
29	008	Cuapixtla	13 671	8.17	25.11	2.97	1.09	0.81	54.49	1.96	38.57	61.36	-0.607	Medio	20.817	17	1 711
29	009	Cuaxomulco	5 066	4.65	15.06	6.10	1.74	0.38	45.63	2.88	100.00	61.70	-0.632	Medio	20.536	20	1 728
29	010	Chiautempan	66 149	2.95	10.93	1.68	0.47	0.44	40.40	2.83	27.39	60.03	-1.179	Bajo	14.352	49	2 156
29	011	Muñoz de Domingo Arenas	4 285	4.88	18.09	1.56	2.94	2.24	44.03	1.91	100.00	62.30	-0.619	Medio	20.676	18	1 719
29	012	Españita	8 399	7.83	25.12	4.58	1.61	1.22	51.26	7.68	100.00	74.05	-0.179	Medio	25.652	5	1 351
29	013	Huamantla	84 979	6.56	19.09	1.92	1.05	0.90	51.88	2.68	23.90	59.89	-0.839	Bajo	18.196	27	1 905
29	014	Hueyotlipán	13 879	7.55	22.19	4.15	1.44	0.74	47.78	3.44	100.00	64.51	-0.430	Medio	22.816	10	1 569
29	015	Ixtacuixtla de Mariano Matamoros	35 162	4.39	15.36	1.86	0.68	3.99	40.56	3.82	81.44	56.50	-0.852	Bajo	18.049	28	1 913
29	016	Ixtenco	6 791	7.86	20.47	0.52	0.46	1.19	46.53	4.90	0.74	63.47	-0.916	Bajo	17.319	30	1 966
29	017	Mazatecochco de José María Morelos	9 740	7.54	19.29	0.69	0.32	0.30	50.17	9.67	0.71	54.10	-0.932	Bajo	17.140	35	1 981
29	018	Contla de Juan Cuamatzi	35 084	5.92	15.84	5.01	0.66	0.13	53.80	6.07	21.30	62.95	-0.794	Bajo	18.700	24	1 872
29	019	Tepetitla de Lardizábal	18 725	2.88	12.64	1.00	0.78	1.38	43.08	6.30	23.68	51.44	-1.169	Bajo	14.461	48	2 148
29	020	Sanctórum de Lázaro Cárdenas	8 474	7.29	19.16	1.95	0.85	1.40	50.35	5.86	100.00	55.39	-0.536	Medio	21.615	12	1 647
29	021	Nanacamilpa de Mariano Arista	16 640	6.60	19.26	0.81	0.66	0.44	43.47	3.00	26.82	62.83	-0.921	Bajo	17.267	31	1 969

Continúa...

Cuadro B.29. Tlaxcala: Población total, indicadores socioeconómicos, índice y grado de marginación, lugar que ocupa en el contexto nacional y estatal por municipio, 2010

Clave de la entidad federativa	Clave del municipio	Municipio	Población total	% Población de 15 años o más analfabeta	% Población de 15 años o más sin primaria completa	% Ocupantes en viviendas sin drenaje ni excusado	% Ocupantes en viviendas sin energía eléctrica	% Ocupantes en viviendas sin agua entubada	% Viviendas con algún nivel de hacinamiento	% Ocupantes en viviendas con piso de tierra	% Población en localidades con menos de 5 000 habitantes	% Población ocupada con ingresos de hasta 2 salarios mínimos	Índice de marginación	Grado de marginación	Índice de marginación escala 0 a 100	Lugar que ocupa en el contexto estatal	Lugar que ocupa en el contexto nacional
29	022	Acuamanala de Miguel Hidalgo	5 711	4.36	14.58	1.08	0.25	0.00	49.96	2.64	100.00	63.52	-0.662	Medio	20.190	21	1 754
29	023	Nativitas	23 621	4.69	16.06	3.15	1.04	4.28	47.54	5.74	100.00	56.45	-0.624	Medio	20.621	19	1 722
29	024	Panotla	25 128	4.44	12.57	3.81	0.94	2.68	35.54	5.49	70.73	48.34	-1.040	Bajo	15.915	40	2 064
29	025	San Pablo del Monte	69 615	9.85	21.95	3.12	1.37	3.08	58.60	6.12	1.21	41.74	-0.834	Bajo	18.245	26	1 901
29	026	Santa Cruz Tlaxcala	17 968	3.95	13.28	4.62	1.02	0.36	43.39	2.60	67.94	52.06	-0.958	Bajo	16.842	37	2 002
29	027	Tenancingo	11 763	9.83	24.26	1.48	0.67	0.73	43.07	6.90	1.08	52.93	-0.928	Bajo	17.187	32	1 977
29	028	Teolochoolco	21 671	5.73	15.46	3.35	1.17	0.25	49.97	5.90	25.06	53.36	-0.938	Bajo	17.069	36	1 989
29	029	Tepeyanco	11 048	2.98	12.51	1.40	1.00	3.27	42.16	5.56	100.00	51.86	-0.853	Bajo	18.029	29	1 915
29	030	Terrenate	13 775	10.80	27.86	4.40	2.83	1.69	57.86	5.11	100.00	70.38	-0.036	Medio	27.264	3	1 233
29	031	Tetla de la Solidaridad	28 760	5.22	15.20	4.49	1.44	1.14	38.61	2.62	29.60	50.84	-1.120	Bajo	15.021	46	2 114
29	032	Tetlatlahuca	12 410	2.94	13.74	2.73	1.58	2.40	41.97	4.50	100.00	54.01	-0.811	Bajo	18.512	25	1 884
29	033	Tlaxcala	89 795	1.84	6.57	0.55	0.47	0.56	24.74	1.70	16.78	34.14	-1.784	Muy bajo	7.515	60	2 412
29	034	Tlaxco	39 939	8.78	23.44	6.06	1.16	1.20	50.68	4.53	62.93	73.09	-0.386	Medio	23.315	9	1 529
29	035	Tocatlán	5 589	4.66	16.38	2.76	1.39	0.00	44.57	1.84	0.45	56.36	-1.141	Bajo	14.785	47	2 126
29	036	Totolac	20 625	2.69	9.73	0.62	0.48	1.68	33.53	2.42	66.11	38.79	-1.344	Muy bajo	12.482	53	2 253
29	037	Zitlaltepec de Trinidad Sánchez Santos	8 224	13.39	33.47	4.12	1.74	12.09	58.19	4.74	23.64	78.16	-0.087	Medio	26.687	4	1 268
29	038	Tzompantepec	14 611	3.84	11.67	5.06	1.99	11.46	39.06	3.07	30.78	54.06	-1.062	Bajo	15.676	41	2 079
29	039	Xaloztoc	21 769	5.02	15.99	4.68	1.74	0.44	51.32	4.47	53.19	58.72	-0.752	Bajo	19.177	23	1 830
29	040	Xaltocan	9 777	5.42	19.77	7.74	1.65	0.45	44.69	5.23	100.00	59.31	-0.534	Medio	21.635	11	1 645
29	041	Papalotla de Xicohténcatl	26 997	4.52	12.83	1.46	0.80	0.75	42.83	4.01	14.92	46.95	-1.244	Bajo	13.617	51	2 192
29	042	Xicohtzinco	12 255	2.52	10.91	0.84	0.95	2.66	35.82	3.62	0.00	42.69	-1.498	Muy bajo	10.744	58	2 314
29	043	Yauhquemecan	33 081	3.20	10.07	1.58	0.71	0.50	32.31	1.90	43.69	39.33	-1.430	Muy bajo	11.509	57	2 296
29	044	Zacatelco	38 654	3.73	13.18	1.31	0.73	1.33	42.44	3.97	0.49	51.73	-1.271	Muy bajo	13.309	52	2 208
29	045	Benito Juárez	5 687	7.50	19.00	0.25	0.46	0.00	50.19	2.01	0.23	48.43	-1.095	Bajo	15.304	44	2 094

Continúa...

Cuadro B.29. Tlaxcala: Población total, indicadores socioeconómicos, índice y grado de marginación, lugar que ocupa en el contexto nacional y estatal por municipio, 2010

Clave de la entidad federativa	Clave del municipio	Municipio	Población total	% Población de 15 años o más analfabeta	% Población de 15 años o más sin primaria completa	% Ocupantes en viviendas sin drenaje ni excusado	% Ocupantes en viviendas sin energía eléctrica	% Ocupantes en viviendas sin agua entubada	% Viviendas con algún nivel de hacinamiento	% Ocupantes en viviendas con piso de tierra	% Población en localidades con menos de 5 000 habitantes	% Población ocupada con ingresos de hasta 2 salarios mínimos	Índice de marginación	Grado de marginación	Índice de marginación escala 0 a 100	Lugar que ocupa en el contexto estatal	Lugar que ocupa en el contexto nacional
29	046	Emiliano Zapata	4 146	9.59	26.38	1.89	0.39	0.56	62.11	3.07	100.00	82.44	-0.023	Medio	27.415	2	1 222
29	047	Lázaro Cárdenas	2 769	6.93	21.02	3.43	0.51	0.04	54.19	1.34	100.00	76.51	-0.321	Medio	24.046	7	1 472
29	048	La Magdalena Tlaltelulco	16 834	5.12	16.33	4.92	1.51	0.77	55.24	4.08	0.00	54.07	-0.961	Bajo	16.811	38	2 005
29	049	San Damián Texoloc	5 064	3.32	18.49	1.82	0.91	0.61	33.03	2.81	0.61	47.21	-1.373	Muy bajo	12.160	56	2 274
29	050	San Francisco Tetlanohcan	9 880	6.41	16.89	3.48	1.00	0.20	48.84	6.85	0.22	61.73	-0.928	Bajo	17.184	33	1 978
29	051	San Jerónimo Zacualpan	3 581	4.63	12.86	3.01	2.06	4.86	31.72	3.85	100.00	50.85	-0.929	Bajo	17.180	34	1 979
29	052	San José Teacalco	5 660	9.06	24.88	10.71	1.70	0.04	55.98	2.58	4.93	65.84	-0.569	Medio	21.243	13	1 672
29	053	San Juan Huactzinco	6 821	4.00	13.91	2.54	2.43	6.61	48.31	4.41	1.96	48.91	-1.111	Bajo	15.123	45	2 103
29	054	San Lorenzo Axocomanitla	5 045	3.07	13.51	0.82	0.54	0.44	39.49	0.79	0.75	54.37	-1.346	Muy bajo	12.465	54	2 255
29	055	San Lucas Tecopilco	2 833	7.66	19.31	4.56	1.31	1.06	36.64	3.33	100.00	65.49	-0.600	Medio	20.896	16	1 705
29	056	Santa Ana Nopalucan	6 857	4.78	14.86	3.41	1.87	5.85	45.61	7.01	0.13	52.41	-1.063	Bajo	15.659	42	2 081
29	057	Santa Apolonia Teacalco	4 349	4.40	15.91	2.98	1.07	0.72	39.04	3.98	100.00	63.97	-0.716	Bajo	19.580	22	1 807
29	058	Santa Catarina Ayometla	7 992	7.28	19.37	2.86	1.57	0.43	43.08	5.91	0.00	60.22	-0.967	Bajo	16.743	39	2 013
29	059	Santa Cruz Quilehtla	6 296	4.74	17.05	1.63	1.13	0.24	47.99	5.08	100.00	62.37	-0.597	Medio	20.925	14	1 703
29	060	Santa Isabel Xiloxotla	4 436	4.56	14.95	2.66	2.24	5.07	49.33	4.74	100.00	57.50	-0.598	Medio	20.910	15	1 704

Fuente: Estimaciones del CONAPO con base en el INEGI, Censo de Población y Vivienda 2010.

Mapa B.30. Veracruz de Ignacio de la Llave: Grado de marginación por municipio, 2010

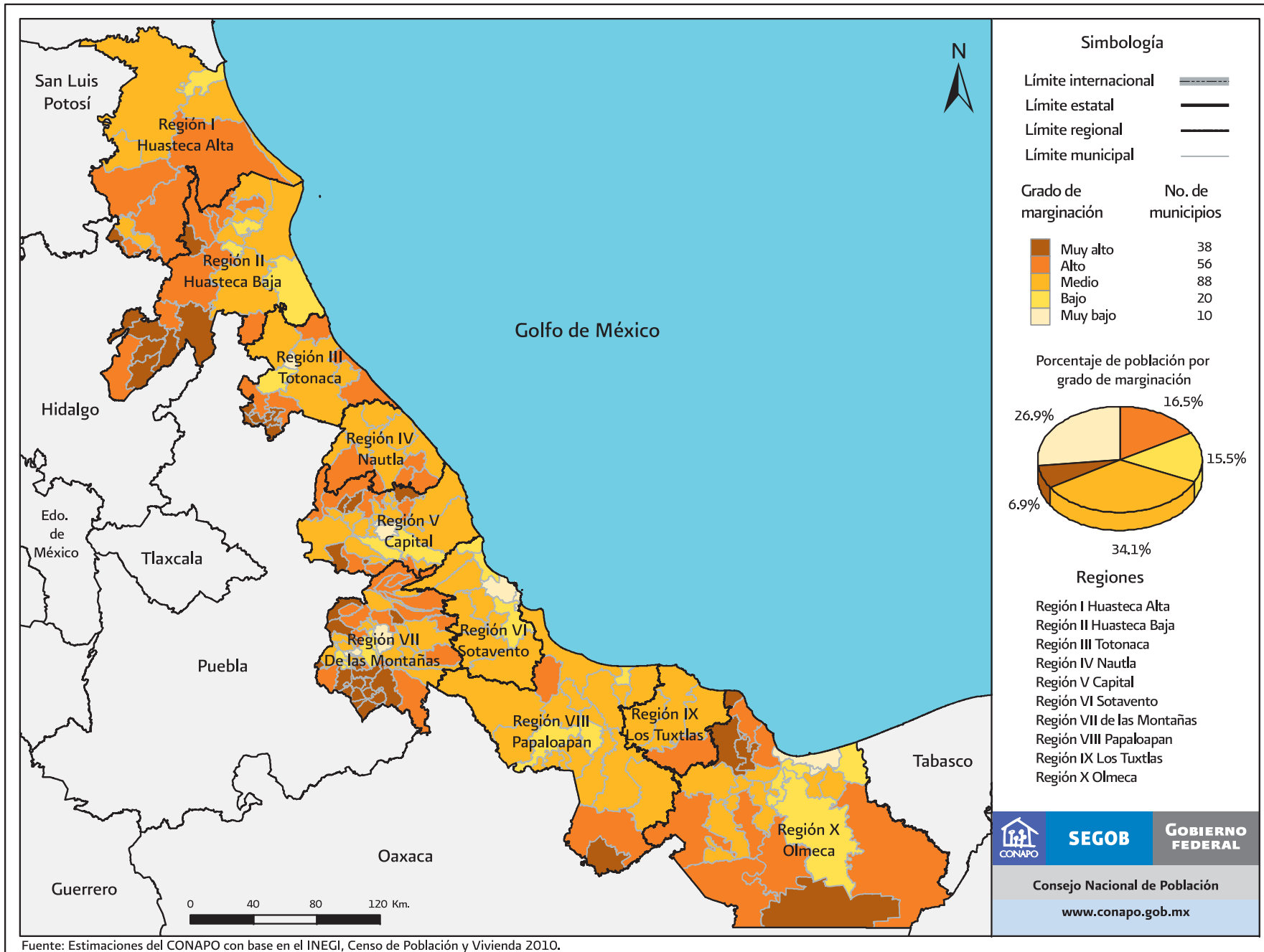

Fuente: Estimaciones del CONAPO con base en el INEGI, Censo de Población y Vivienda 2010.

Mapa B.30.1. Veracruz de Ignacio de la Llave. Región Huasteca Alta: Grado de marginación por municipio, 2010

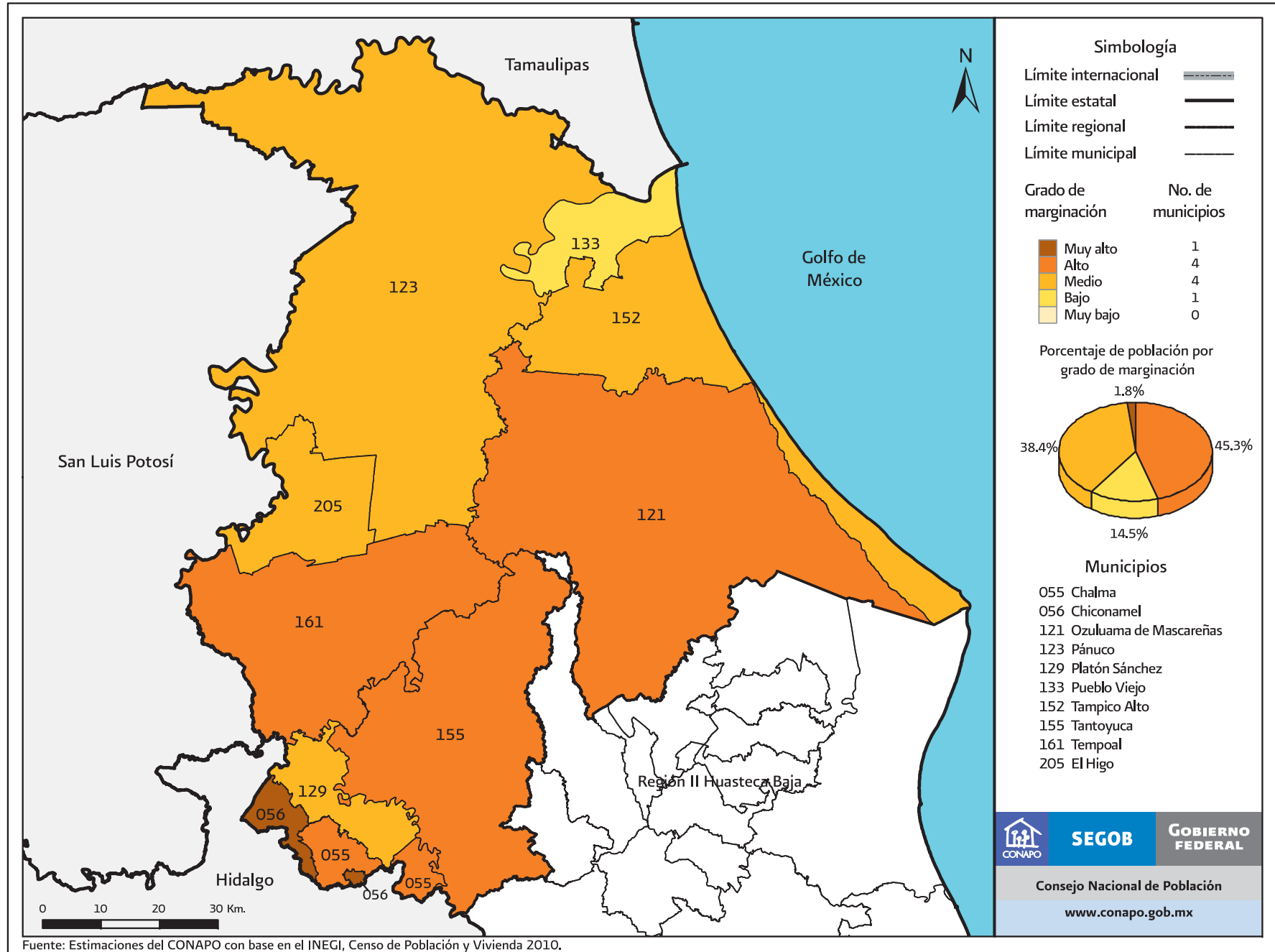

Mapa B.30.2. Veracruz de Ignacio de la Llave. Región Huasteca Baja: Grado de marginación por municipio, 2010

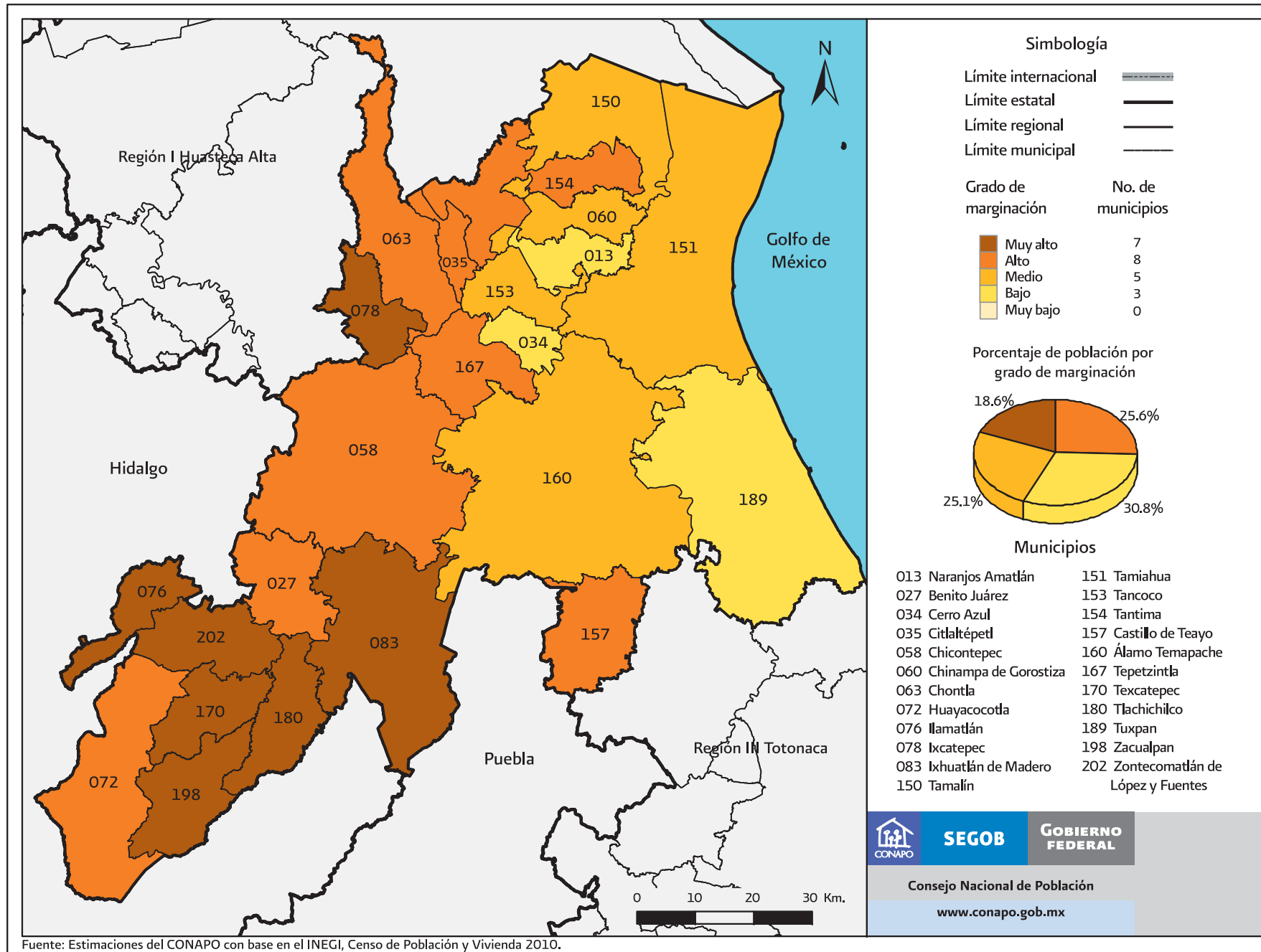

Fuente: Estimaciones del CONAPO con base en el INEGI, Censo de Población y Vivienda 2010.

Mapa B.30.3. Veracruz de Ignacio de la Llave. Región Totonaca: Grado de marginación por municipio, 2010

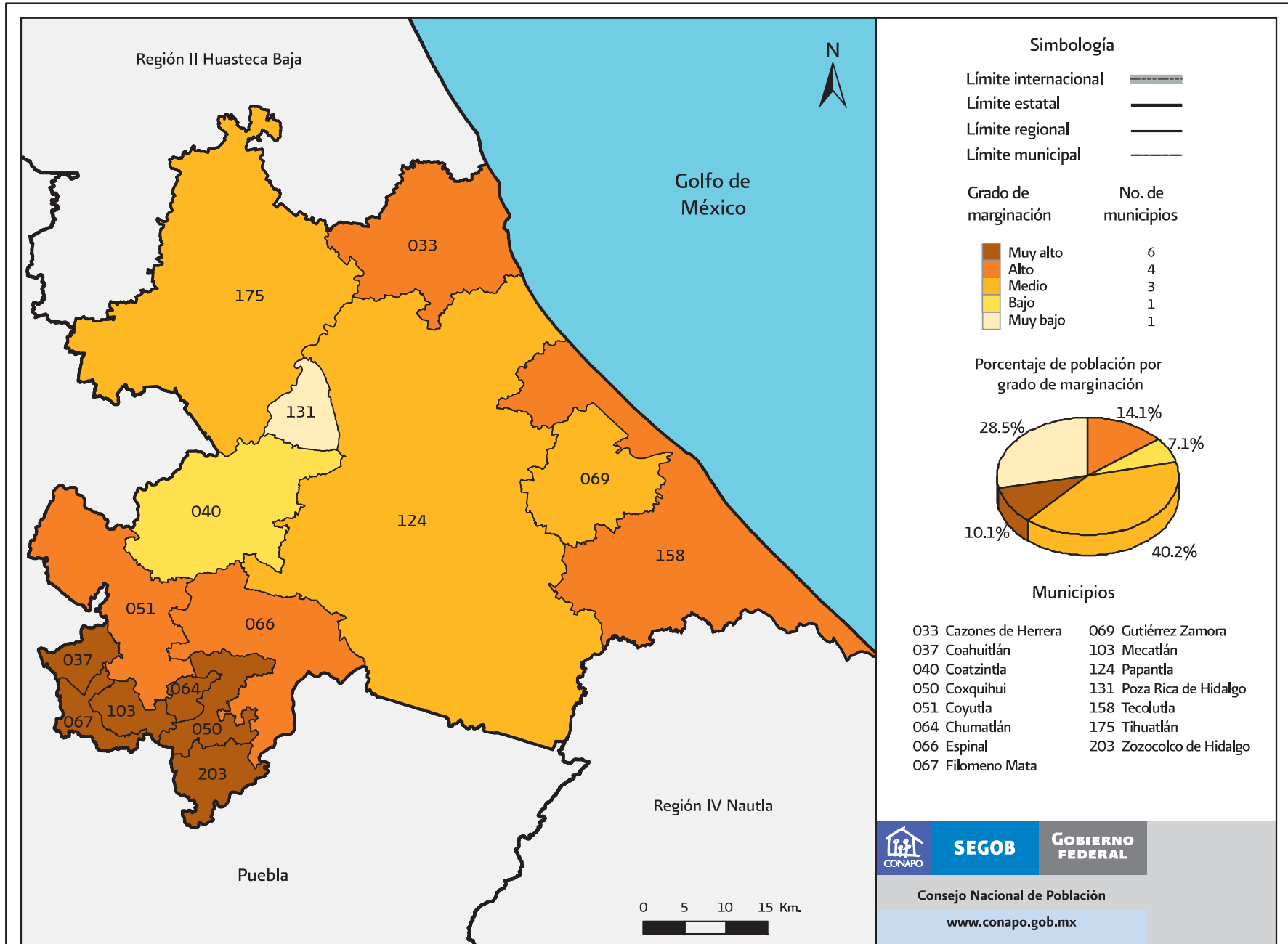

Fuente: Estimaciones del CONAPO con base en el INEGI, Censo de Población y Vivienda 2010.

Mapa B.30.4. Veracruz de Ignacio de la Llave. Región de Nautla: Grado de marginación por municipio, 2010

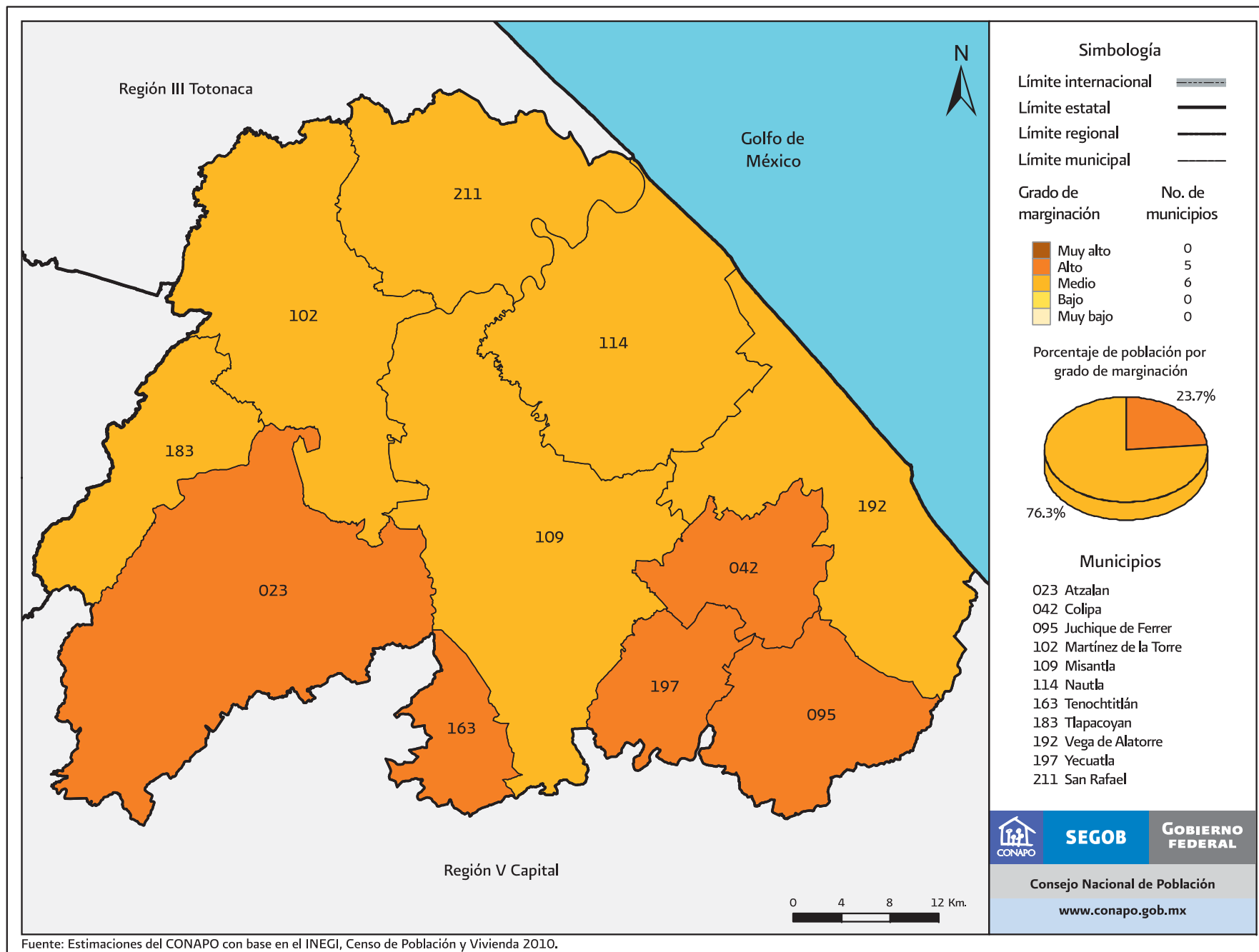

Fuente: Estimaciones del CONAPO con base en el INEGI, Censo de Población y Vivienda 2010.

Mapa B.30.5. Veracruz de Ignacio de la Llave. Región Capital: Grado de marginación por municipio, 2010

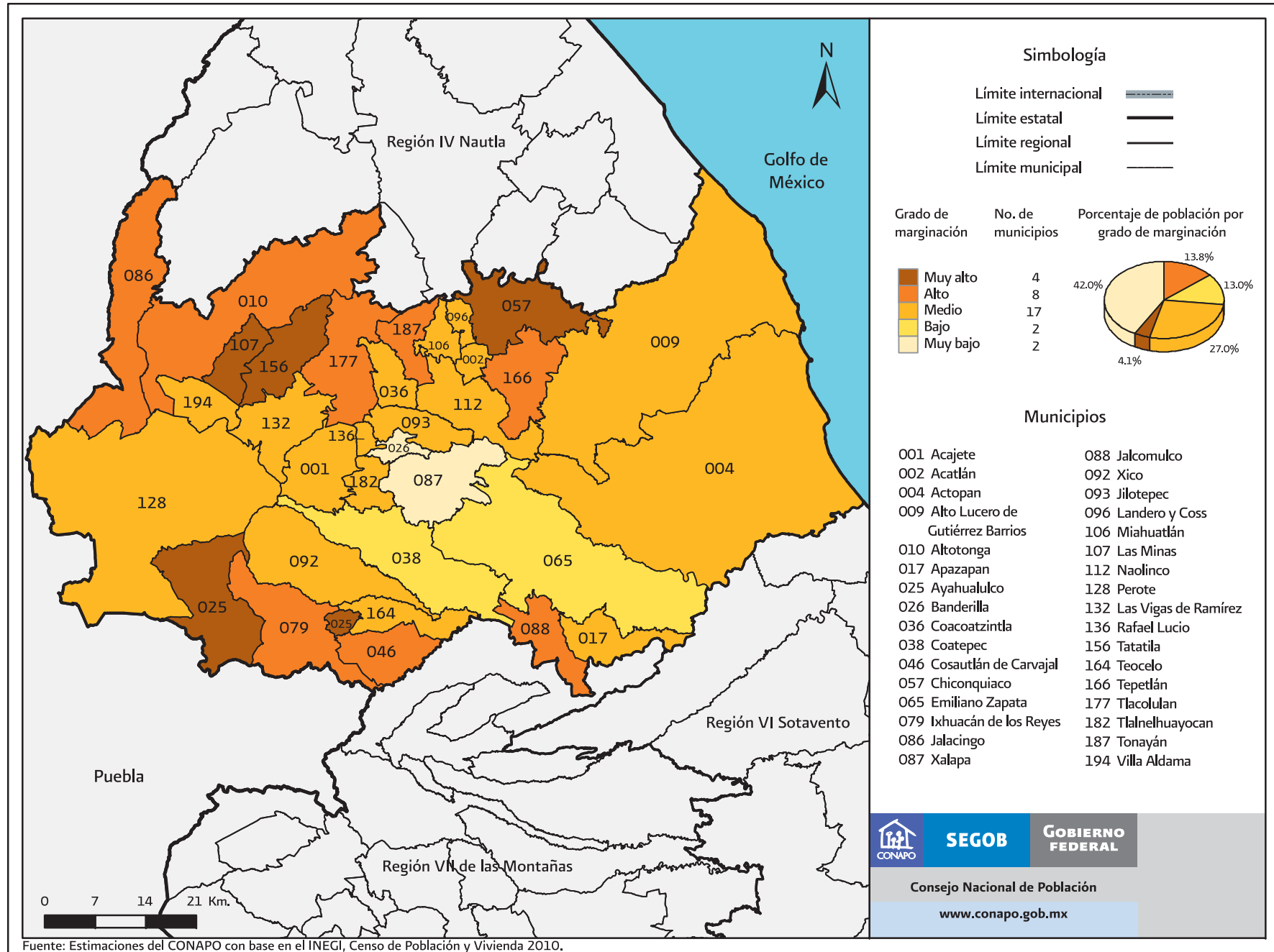

Fuente: Estimaciones del CONAPO con base en el INEGI, Censo de Población y Vivienda 2010.

Mapa B.30.6. Veracruz de Ignacio de la Llave. Región Sotavento: Grado de marginación por municipio, 2010

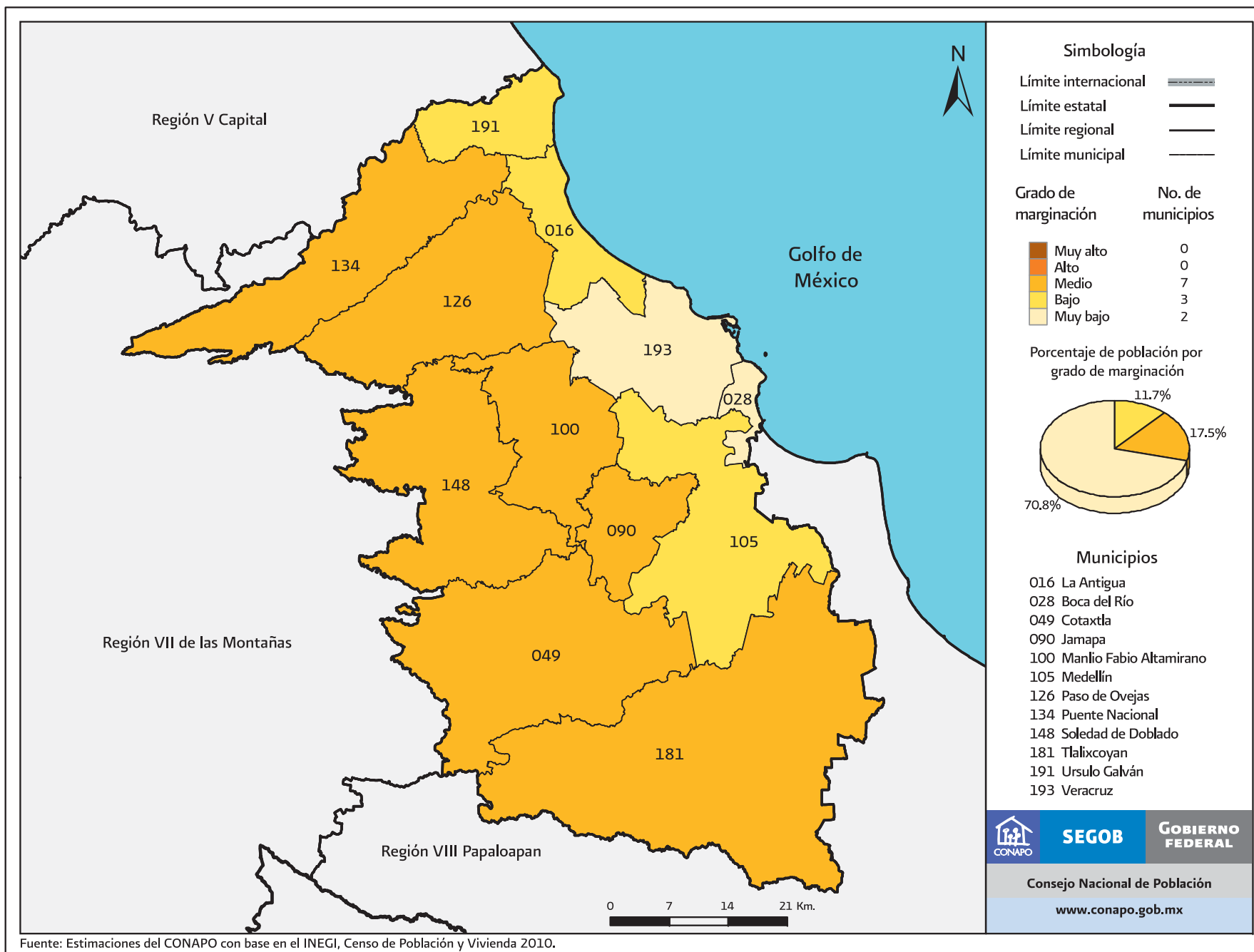

Mapa B.30.7. Veracruz de Ignacio de la Llave. Región de las Montañas: Grado de marginación por municipio, 2010

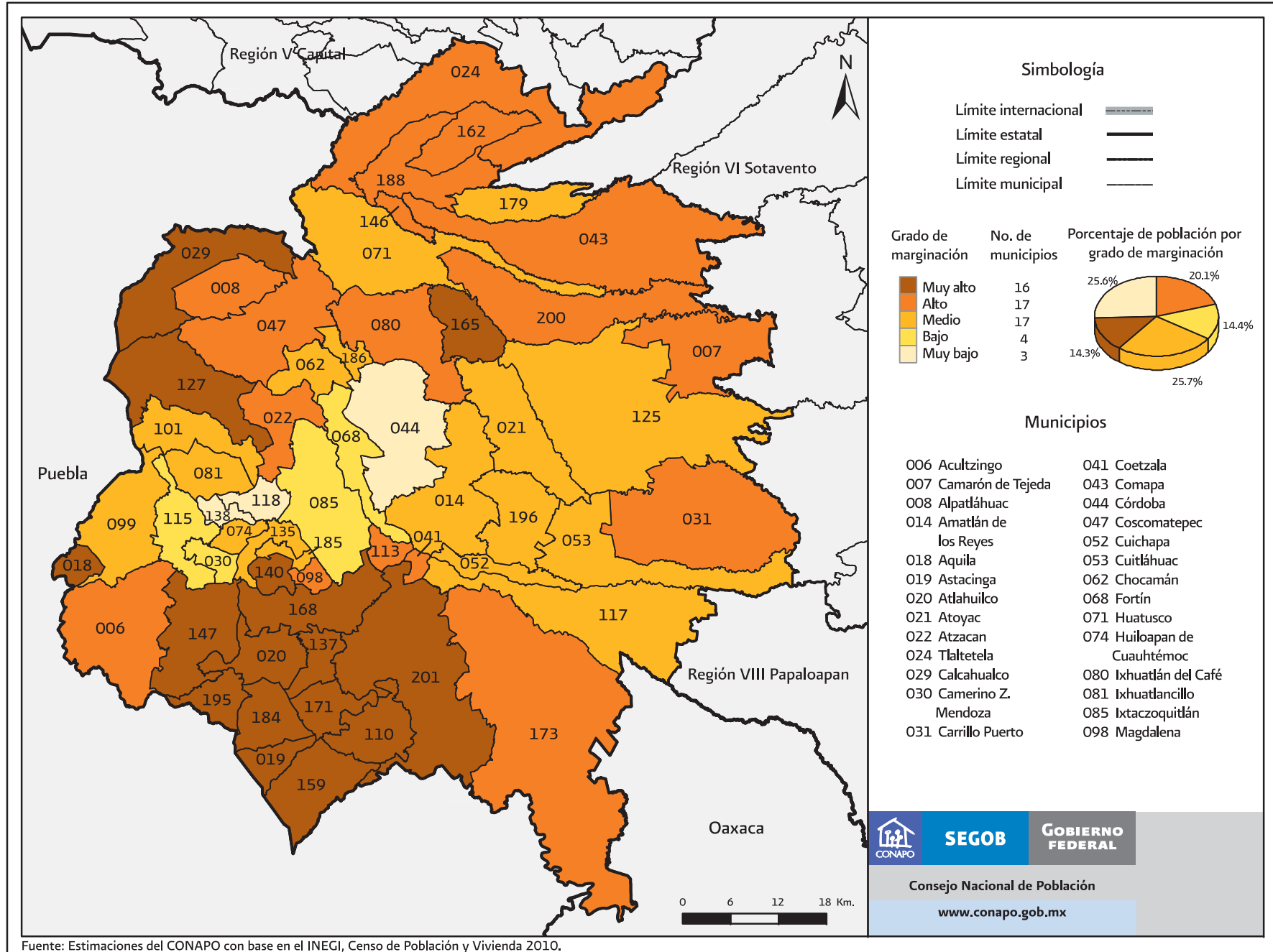

Fuente: Estimaciones del CONAPO con base en el INEGI, Censo de Población y Vivienda 2010.

Mapa B.30.7. Veracruz de Ignacio de la Llave. Región de las Montañas: Grado de marginación por municipio, 2010

Municipios
(Continuación)

099 Maltrata	137 Los Reyes	173 Tezonapa
101 Mariano Escobedo	138 Río Blanco	179 Tlacotepec de Mejía
110 Mixtla de Altamirano	140 San Andrés Tenejapan	184 Tlaquilpa
113 Naranjal	146 Sochiapa	185 Tlilapan
115 Nogales	147 Soledad Atzompa	186 Tomatlán
117 Omealca	159 Tehuipango	188 Totutla
118 Orizaba	162 Tenampa	195 Xoxocotla
125 Paso del Macho	165 Tepatlaxco	196 Yanga
127 La Perla	168 Tequila	200 Zentla
135 Rafael Delgado	171 Texhuacán	201 Zongolica

Mapa B.30.8. Veracruz de Ignacio de la Llave. Región del Papaloapan: Grado de marginación por municipio, 2010

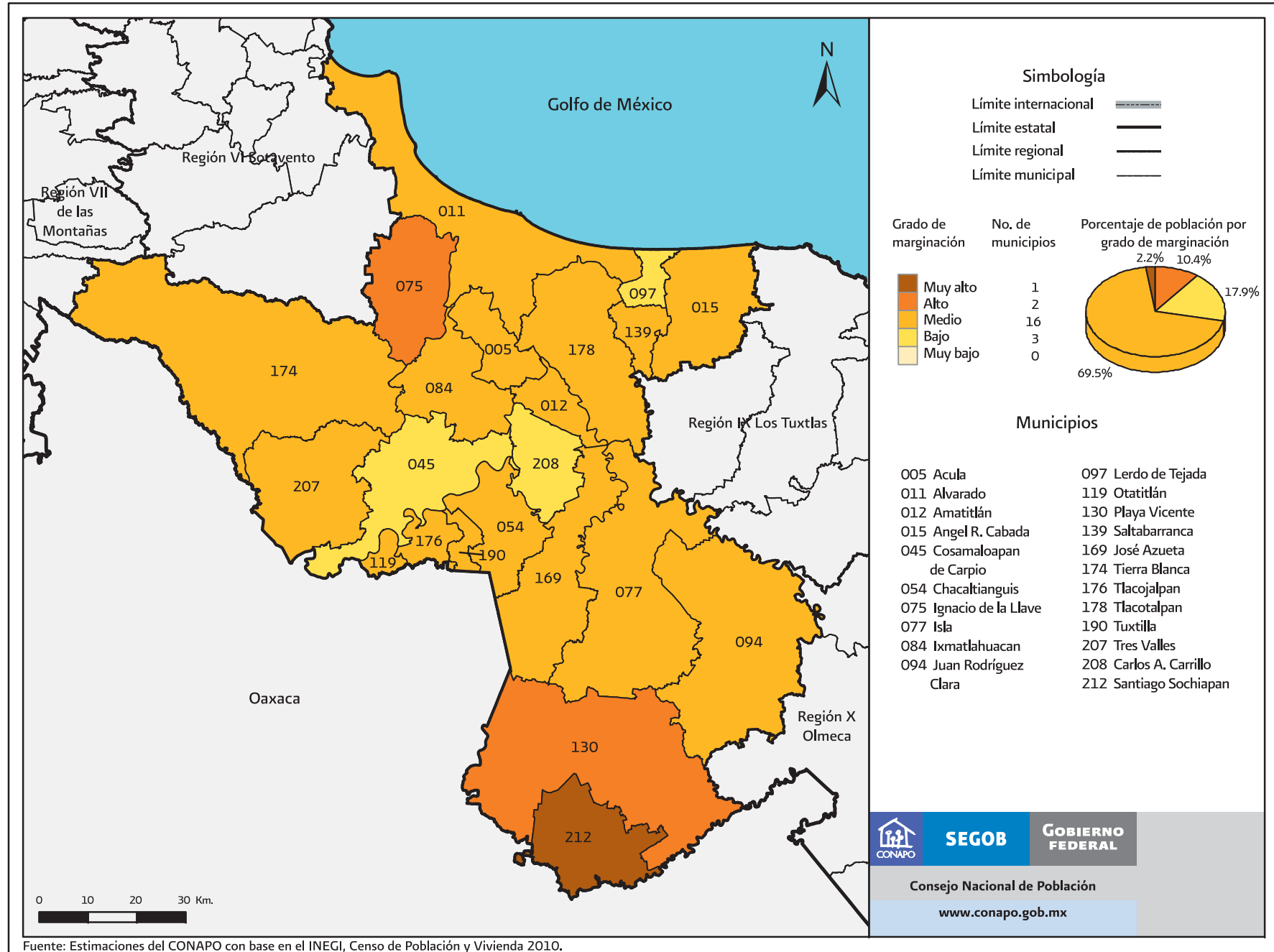

Fuente: Estimaciones del CONAPO con base en el INEGI, Censo de Población y Vivienda 2010.

Mapa B.30.9. Veracruz de Ignacio de la Llave. Región de los Tuxtlas: Grado de marginación por municipio, 2010

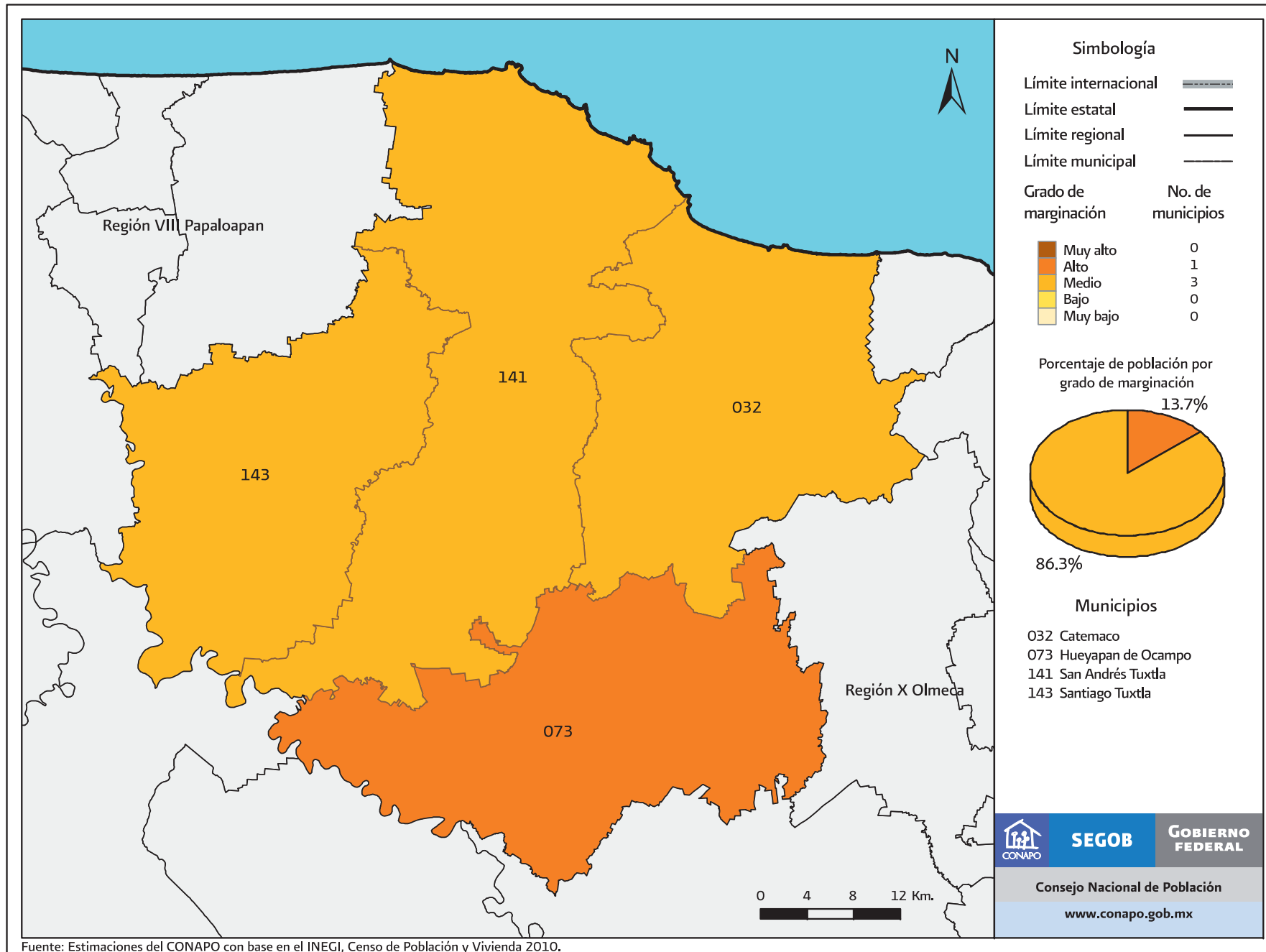

Mapa B.30.10. Veracruz de Ignacio de la Llave. Región Olmeca: Grado de marginación por municipio, 2010

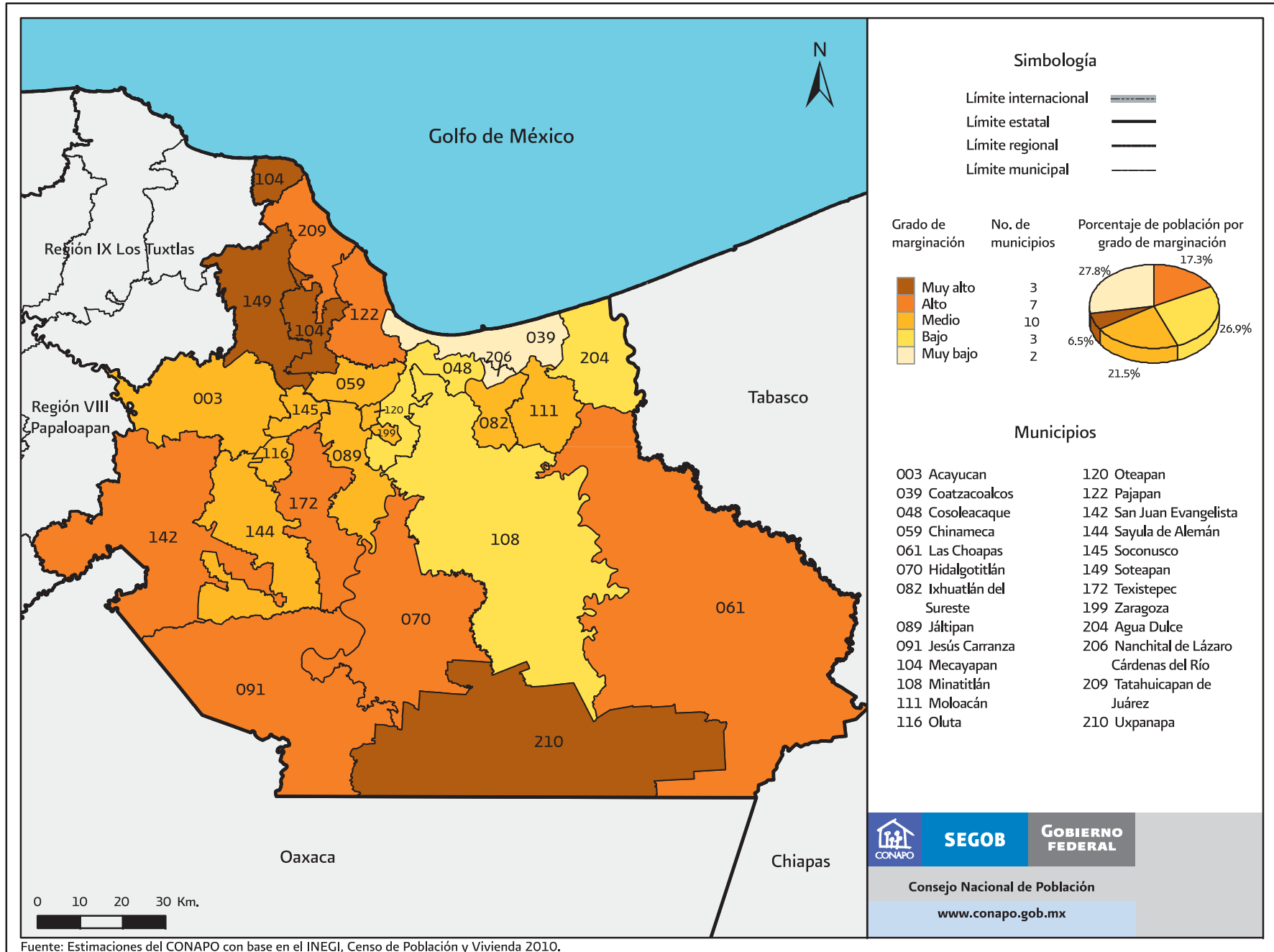

Fuente: Estimaciones del CONAPO con base en el INEGI, Censo de Población y Vivienda 2010.

Cuadro B.30. Veracruz de Ignacio de la Llave: Población total, indicadores socioeconómicos, índice y grado de marginación, lugar que ocupa en el contexto nacional y estatal por municipio, 2010

Clave de la entidad federativa	Clave del municipio	Municipio	Población total	% Población de 15 años o más analfabeta	% Población de 15 años o más sin primaria completa	% Ocupantes en viviendas sin drenaje ni excusado	% Ocupantes en viviendas sin energía eléctrica	% Ocupantes en viviendas sin agua entubada	% Viviendas con algún nivel de hacinamiento	% Ocupantes en viviendas con piso de tierra	% Población en localidades con menos de 5 000 habitantes	% Población ocupada con ingresos de hasta 2 salarios mínimos	Índice de marginación	Grado de marginación	Índice de marginación escala 0 a 100	Lugar que ocupa en el contexto estatal	Lugar que ocupa en el contexto nacional
		Veracruz de Ignacio de la Llave	7 643 194	11.50	28.87	2.58	2.92	19.51	39.96	12.40	46.20	50.64					
30	001	Acajete	8 223	16.52	38.92	2.64	3.52	4.52	52.46	12.55	100.00	59.69	0.181	Medio	29.718	118	1 033
30	002	Acatlán	3 085	10.72	35.51	0.03	0.39	0.62	50.14	0.78	100.00	78.17	-0.105	Medio	26.487	139	1 280
30	003	Acayucan	83 817	13.73	30.75	3.34	3.44	19.64	42.61	12.32	39.23	59.58	-0.259	Medio	24.747	150	1 423
30	004	Actopan	40 994	14.92	40.80	1.73	0.69	2.91	28.50	4.31	100.00	59.55	-0.311	Medio	24.161	157	1 464
30	005	Acuña	5 129	19.83	42.72	7.88	2.02	28.80	35.44	7.92	100.00	59.94	0.232	Medio	30.295	114	984
30	006	Acultzingo	20 973	14.39	36.52	4.63	5.60	27.90	58.95	33.68	66.43	64.88	0.596	Alto	34.413	69	683
30	007	Camarón de Tejeda	6 224	11.64	47.15	19.08	3.35	10.70	40.51	14.52	100.00	77.18	0.467	Alto	32.955	88	787
30	008	Alpatláhuac	9 691	25.86	50.74	1.31	5.22	24.74	54.66	3.51	100.00	81.60	0.836	Alto	37.113	42	508
30	009	Alto Lucero de Gutiérrez Barrios	28 017	18.61	45.32	1.45	0.71	4.67	33.33	4.09	100.00	55.95	-0.135	Medio	26.142	143	1 314
30	010	Altotonga	60 396	18.18	43.88	1.91	3.24	28.06	59.57	20.16	67.35	76.56	0.660	Alto	35.128	60	634
30	011	Alvarado	51 955	10.75	28.82	3.79	2.70	23.28	32.16	4.99	43.93	52.32	-0.608	Medio	20.803	181	1 712
30	012	Amatitlán	7 487	16.50	41.20	10.25	1.42	57.59	29.45	4.51	100.00	52.96	0.175	Medio	29.652	119	1 039
30	013	Naranjos Amatitlán	27 548	6.16	21.30	0.52	2.18	12.10	33.17	6.83	27.13	41.51	-1.075	Bajo	15.528	197	2 084
30	014	Amatlán de los Reyes	42 268	9.38	30.75	3.86	2.04	25.89	41.33	13.78	65.59	58.94	-0.221	Medio	25.175	146	1 386
30	015	Ángel R. Cabada	33 528	19.76	43.40	6.26	5.44	11.64	33.84	9.94	64.11	62.57	0.055	Medio	28.294	130	1 148
30	016	La Antigua	25 500	5.77	24.42	1.63	0.52	1.36	33.59	5.27	25.13	52.24	-1.053	Bajo	15.773	195	2 072
30	017	Apazapan	4 027	9.48	34.82	4.79	1.22	11.95	30.06	8.15	100.00	57.50	-0.352	Medio	23.694	159	1 500
30	018	Aquila	1 797	29.53	55.17	16.47	4.12	31.00	61.96	11.46	100.00	91.62	1.451	Muy alto	44.064	15	201
30	019	Astacinga	5 995	39.06	58.65	1.12	2.33	26.86	59.56	31.61	100.00	78.28	1.557	Muy alto	45.267	10	165
30	020	Atlahuilco	9 824	39.12	58.91	2.86	1.57	41.18	64.89	26.53	100.00	86.86	1.754	Muy alto	47.493	7	110
30	021	Atoyac	22 986	8.58	28.85	3.23	1.63	20.23	40.51	10.94	37.84	63.56	-0.435	Medio	22.752	166	1 572
30	022	Atzacan	20 063	19.50	38.51	4.60	4.06	7.59	61.19	25.92	55.41	68.83	0.475	Alto	33.043	87	780
30	023	Atzacán	48 397	20.50	48.18	3.54	5.36	15.46	55.29	4.79	100.00	81.11	0.670	Alto	35.242	57	622
30	024	Tlaltetela	14 613	19.58	50.44	9.31	4.94	4.38	53.10	23.94	100.00	82.34	0.886	Alto	37.683	41	476

Continúa...

Cuadro B.30. Veracruz de Ignacio de la Llave: Población total, indicadores socioeconómicos, índice y grado de marginación, lugar que ocupa en el contexto nacional y estatal por municipio, 2010

Clave de la entidad federativa	Clave del municipio	Municipio	Población total	% Población de 15 años o más analfabeta	% Población de 15 años o más sin primaria completa	% Ocupantes en viviendas sin drenaje ni excusado	% Ocupantes en viviendas sin energía eléctrica	% Ocupantes en viviendas sin agua entubada	% Viviendas con algún nivel de hacinamiento	% Ocupantes en viviendas con piso de tierra	% Población en localidades con menos de 5 000 habitantes	% Población ocupada con ingresos de hasta 2 salarios mínimos	Índice de marginación	Grado de marginación	Índice de marginación escala 0 a 100	Lugar que ocupa en el contexto estatal	Lugar que ocupa en el contexto nacional
30	025	Ayahualulco	25 456	35.56	61.82	2.64	2.88	1.83	67.93	6.60	100.00	84.23	1.231	Muy alto	41.581	24	291
30	026	Banderilla	21 546	6.34	18.90	0.44	0.38	1.93	38.68	1.22	8.80	39.48	-1.313	Muy bajo	12.839	204	2 238
30	027	Benito Juárez	16 692	25.12	43.33	1.51	8.83	33.56	42.23	5.58	100.00	81.08	0.712	Alto	35.717	50	587
30	028	Boca del Río	138 058	3.30	13.39	0.13	0.15	1.34	26.81	2.27	1.16	26.80	-1.759	Muy bajo	7.795	212	2 407
30	029	Calchahuaco	12 929	30.83	56.61	1.45	5.63	21.75	66.83	12.46	100.00	85.79	1.319	Muy alto	42.577	21	252
30	030	Camerino Z. Mendoza	41 778	10.56	21.51	0.42	0.77	12.25	40.10	17.00	14.69	50.74	-0.758	Bajo	19.112	185	1 837
30	031	Carrillo Puerto	16 313	20.05	48.65	27.70	3.37	8.77	46.65	4.30	100.00	76.39	0.679	Alto	35.341	56	614
30	032	Catemaco	48 593	17.06	37.11	1.68	3.35	5.78	39.89	17.49	43.17	68.37	-0.084	Medio	26.723	135	1 266
30	033	Cazones	23 483	15.09	36.60	2.01	3.35	42.20	44.13	24.31	100.00	67.37	0.494	Alto	33.256	84	764
30	034	Cerro Azul	25 801	6.06	18.82	0.91	0.61	1.58	33.27	10.18	13.69	42.63	-1.217	Bajo	13.921	202	2 178
30	035	Citlaltépetl	11 081	19.58	39.85	7.98	6.53	7.86	40.91	42.37	54.83	81.25	0.654	Alto	35.065	62	639
30	036	Coacoatzintla	9 416	19.05	40.08	1.22	5.60	4.31	56.87	9.21	27.44	58.25	-0.021	Medio	27.440	133	1 220
30	037	Coahuatlán	7 810	30.23	54.22	3.71	5.76	7.50	66.43	4.96	100.00	77.78	1.019	Muy alto	39.189	32	390
30	038	Coatepec	86 696	7.48	22.94	0.60	1.01	1.76	35.86	6.08	29.47	43.97	-1.063	Bajo	15.665	196	2 080
30	039	Coatzacoalcos	305 260	4.77	15.72	0.44	0.75	5.55	34.23	2.77	4.01	35.21	-1.456	Muy bajo	11.224	205	2 303
30	040	Coatzintla	48 351	6.96	19.35	0.43	2.04	9.81	37.68	16.01	29.61	29.88	-1.037	Bajo	15.950	194	2 060
30	041	Coetzala	2 144	19.48	45.26	5.49	3.50	9.62	54.87	18.54	100.00	74.24	0.649	Alto	35.006	63	641
30	042	Colipa	5 728	18.91	44.06	13.02	5.09	28.50	40.97	3.40	100.00	75.47	0.513	Alto	33.464	80	749
30	043	Comapa	18 713	19.90	51.06	14.81	3.29	25.05	49.14	4.04	100.00	81.00	0.760	Alto	36.262	48	549
30	044	Córdoba	196 541	5.33	18.24	0.55	0.70	8.68	36.42	5.14	18.55	36.79	-1.252	Muy bajo	13.524	203	2 195
30	045	Cosamaloapan de Carpio	57 366	10.85	28.15	4.42	1.17	12.62	31.24	4.85	46.70	49.36	-0.747	Bajo	19.230	184	1 826
30	046	Cosautlán de Carvajal	15 668	17.41	49.68	6.14	3.87	0.70	53.81	16.54	100.00	71.45	0.559	Alto	33.991	76	716
30	047	Coscomatepec	52 510	26.20	50.85	2.36	3.69	12.67	61.42	32.42	57.30	69.16	0.895	Alto	37.782	40	471
30	048	Cosoleacaque	117 725	7.49	20.26	0.96	1.38	23.88	41.11	4.42	28.31	36.00	-0.970	Bajo	16.716	192	2 015
30	049	Cotaxtla	19 710	15.88	41.23	11.61	1.83	12.35	41.63	13.40	100.00	54.55	0.145	Medio	29.309	121	1 070

Continúa...

Cuadro B.30. Veracruz de Ignacio de la Llave: Población total, indicadores socioeconómicos, índice y grado de marginación, lugar que ocupa en el contexto nacional y estatal por municipio, 2010

Clave de la entidad federativa	Clave del municipio	Municipio	Población total	% Población de 15 años o más analfabeta	% Población de 15 años o más sin primaria completa	% Ocupantes en viviendas sin drenaje ni excusado	% Ocupantes en viviendas sin energía eléctrica	% Ocupantes en viviendas sin agua entubada	% Viviendas con algún nivel de hacinamiento	% Ocupantes en viviendas con piso de tierra	% Población en localidades con menos de 5 000 habitantes	% Población ocupada con ingresos de hasta 2 salarios mínimos	Índice de marginación	Grado de marginación	Índice de marginación escala 0 a 100	Lugar que ocupa en el contexto estatal	Lugar que ocupa en el contexto nacional
30	050	Coxquihui	15 492	28.17	44.39	9.18	10.15	58.42	55.83	15.62	100.00	81.11	1.375	Muy alto	43.214	19	227
30	051	Coyutla	21 822	29.78	45.87	3.17	3.80	25.73	53.26	10.27	61.45	77.10	0.706	Alto	35.653	51	591
30	052	Cuichapa	11 645	11.82	32.69	7.74	2.92	3.13	43.34	21.79	100.00	68.37	0.112	Medio	28.937	125	1 101
30	053	Cuitláhuac	26 265	10.42	30.95	3.34	1.92	26.28	37.06	5.65	48.03	58.21	-0.438	Medio	22.728	167	1 575
30	054	Chacaltianguis	11 683	13.84	39.36	5.12	1.96	17.60	29.15	4.30	100.00	65.48	-0.121	Medio	26.306	140	1 296
30	055	Chalma	12 626	22.54	39.58	1.74	4.72	41.92	37.80	27.35	100.00	56.71	0.566	Alto	34.068	74	707
30	056	Chiconamel	6 752	32.46	48.80	4.63	4.86	62.30	45.89	9.11	100.00	76.30	1.143	Muy alto	40.593	26	325
30	057	Chiconquiaco	13 190	24.22	53.02	3.29	5.23	19.47	60.32	4.62	100.00	87.19	0.960	Muy alto	38.525	36	421
30	058	Chicontepec	54 982	16.58	36.00	0.56	4.08	36.88	37.04	39.41	100.00	70.42	0.607	Alto	34.526	65	670
30	059	Chinameca	15 214	12.10	31.89	5.30	3.42	23.76	40.87	9.68	50.39	49.88	-0.328	Medio	23.965	158	1 481
30	060	Chinampa de Gorostiza	15 286	15.23	34.67	1.03	5.38	24.94	49.91	26.91	65.22	70.01	0.365	Medio	31.802	98	878
30	061	Las Choapas	77 426	14.96	40.48	9.00	13.80	51.69	48.87	22.53	44.86	68.81	0.733	Alto	35.957	49	572
30	062	Chocamán	18 601	18.07	44.71	2.13	2.90	8.76	54.68	18.30	42.33	66.04	0.239	Medio	30.369	113	974
30	063	Chontla	14 688	17.97	40.95	2.34	6.80	9.00	39.35	50.98	100.00	76.36	0.817	Alto	36.902	43	517
30	064	Chumatlán	3 889	32.11	44.65	2.40	6.69	26.92	58.90	7.82	100.00	85.34	1.071	Muy alto	39.770	29	366
30	065	Emiliano Zapata	61 718	5.85	24.88	2.21	1.48	1.25	33.11	5.20	73.23	32.66	-1.020	Bajo	16.146	193	2 047
30	066	Espinal	25 548	20.32	39.06	2.64	4.97	47.53	43.62	3.89	100.00	74.13	0.514	Alto	33.483	79	747
30	067	Filomeno Mata	16 418	39.80	61.69	5.64	5.19	21.81	82.18	4.53	18.97	80.65	1.326	Muy alto	42.655	20	246
30	068	Fortín	59 761	5.44	18.89	0.76	0.80	4.51	34.13	6.24	33.07	44.86	-1.144	Bajo	14.749	199	2 129
30	069	Gutiérrez Zamora	24 353	8.99	27.60	1.09	3.03	36.29	38.29	16.09	43.95	61.27	-0.286	Medio	24.439	154	1 445
30	070	Hidalgotitlán	18 277	13.33	39.51	6.11	5.93	69.54	48.89	16.97	100.00	82.67	0.910	Alto	37.958	39	462
30	071	Huatusco	54 561	12.44	34.57	1.54	2.47	3.96	48.60	22.61	42.62	66.61	-0.091	Medio	26.643	137	1 271
30	072	Huayacocotla	20 765	19.72	41.10	6.21	13.82	22.76	48.09	14.43	74.90	67.53	0.599	Alto	34.440	67	677
30	073	Hueyapan de Ocampo	41 649	22.17	42.59	3.52	3.37	14.04	38.13	34.20	85.38	72.07	0.576	Alto	34.177	72	697
30	074	Huiloapan	6 750	7.87	21.74	1.57	1.39	2.17	45.10	8.47	100.00	48.67	-0.572	Medio	21.208	177	1 675

Continúa...

Cuadro B.30. Veracruz de Ignacio de la Llave: Población total, indicadores socioeconómicos, índice y grado de marginación, lugar que ocupa en el contexto nacional y estatal por municipio, 2010

Clave de la entidad federativa	Clave del municipio	Municipio	Población total	% Población de 15 años o más analfabeta	% Población de 15 años o más sin primaria completa	% Ocupantes en viviendas sin drenaje ni excusado	% Ocupantes en viviendas sin energía eléctrica	% Ocupantes en viviendas sin agua entubada	% Viviendas con algún nivel de hacinamiento	% Ocupantes en viviendas con piso de tierra	% Población en localidades con menos de 5 000 habitantes	% Población ocupada con ingresos de hasta 2 salarios mínimos	Índice de marginación	Grado de marginación	Índice de marginación escala 0 a 100	Lugar que ocupa en el contexto estatal	Lugar que ocupa en el contexto nacional
30	075	Ignacio de la Llave	17 121	21.22	43.72	7.94	3.18	57.91	35.62	12.71	100.00	70.23	0.669	Alto	35.234	58	623
30	076	Ilamatlán	13 575	42.42	60.64	1.66	4.69	68.38	55.12	18.79	100.00	82.60	1.828	Muy alto	48.327	4	91
30	077	Isla	42 205	14.01	37.91	3.56	3.42	15.77	42.26	9.18	37.72	52.64	-0.289	Medio	24.406	155	1 448
30	078	Ixcatepec	12 713	17.91	36.59	1.85	5.29	22.24	42.85	60.38	100.00	79.52	1.002	Muy alto	39.000	34	400
30	079	Ixhuacán de los Reyes	10 724	22.31	52.94	1.59	2.87	2.91	60.53	5.03	100.00	78.37	0.659	Alto	35.116	61	635
30	080	Ixhuatlán del Café	21 407	15.61	42.12	0.92	2.40	17.32	52.32	36.14	68.94	77.15	0.600	Alto	34.448	66	676
30	081	Ixhuatlancillo	21 150	15.87	31.70	1.24	4.90	15.46	42.26	19.94	61.32	53.77	-0.099	Medio	26.553	138	1 276
30	082	Ixhuatlán del Sureste	14 903	9.34	29.39	2.26	1.67	43.18	44.10	4.83	31.90	36.20	-0.578	Medio	21.143	178	1 683
30	083	Ixhuatlán de Madero	49 820	24.68	44.45	1.84	4.06	46.13	45.41	47.23	100.00	83.38	1.305	Muy alto	42.418	22	256
30	084	Ixmatlahuacan	5 727	21.27	42.88	7.22	3.79	38.68	32.68	5.67	100.00	63.34	0.332	Medio	31.427	105	905
30	085	Ixtaczoquitlán	65 385	8.80	24.05	2.02	1.63	4.69	39.49	13.71	48.40	45.84	-0.733	Bajo	19.385	183	1 818
30	086	Jalacingo	40 747	17.42	43.35	2.00	2.41	6.73	63.72	22.40	67.34	80.31	0.585	Alto	34.288	70	687
30	087	Xalapa	457 928	3.95	13.27	0.26	0.52	0.61	28.83	2.70	2.80	33.02	-1.646	Muy bajo	9.069	210	2 369
30	088	Jalcomulco	4 940	18.00	51.12	1.61	1.71	2.65	38.05	15.02	100.00	83.08	0.407	Alto	32.272	92	839
30	089	Jáltipan	39 673	9.25	25.05	2.05	2.93	45.95	38.47	5.10	17.38	51.67	-0.579	Medio	21.127	179	1 685
30	090	Jamapa	10 376	11.39	34.85	5.19	2.01	39.20	39.32	8.27	100.00	41.68	-0.132	Medio	26.178	142	1 310
30	091	Jesús Carranza	27 080	15.35	40.80	4.78	3.74	46.05	44.57	14.19	100.00	60.22	0.436	Alto	32.601	90	806
30	092	Xico	35 188	15.23	36.85	1.31	2.15	2.11	54.16	15.71	26.37	60.07	-0.170	Medio	25.757	144	1 343
30	093	Jilotepec	15 313	9.83	28.32	1.08	1.60	6.73	46.47	4.73	100.00	53.79	-0.383	Medio	23.341	164	1 528
30	094	Juan Rodríguez Clara	37 193	16.41	41.16	5.18	2.44	8.94	37.82	7.83	60.67	62.96	-0.124	Medio	26.271	141	1 301
30	095	Juchique de Ferrer	16 387	22.14	46.92	5.59	3.21	7.40	44.03	24.36	100.00	80.47	0.703	Alto	35.614	53	594
30	096	Landero y Coss	1 546	14.04	41.08	2.72	1.62	8.36	38.00	3.76	100.00	87.13	0.125	Medio	29.081	123	1 087
30	097	Lerdo de Tejada	20 141	9.86	26.13	1.33	1.64	6.09	26.82	2.27	7.08	44.04	-1.169	Bajo	14.468	201	2 147
30	098	Magdalena	2 920	25.00	43.93	2.19	0.99	0.72	64.33	6.93	100.00	76.58	0.585	Alto	34.284	71	689
30	099	Maltrata	16 898	16.42	36.95	2.07	3.91	20.87	55.07	18.12	29.92	74.68	0.232	Medio	30.290	115	986

Continúa...

Cuadro B.30. Veracruz de Ignacio de la Llave: Población total, indicadores socioeconómicos, índice y grado de marginación, lugar que ocupa en el contexto nacional y estatal por municipio, 2010

Clave de la entidad federativa	Clave del municipio	Municipio	Población total	% Población de 15 años o más analfabeta	% Población de 15 años o más sin primaria completa	% Ocupantes en viviendas sin drenaje ni excusado	% Ocupantes en viviendas sin energía eléctrica	% Ocupantes en viviendas sin agua entubada	% Viviendas con algún nivel de hacinamiento	% Ocupantes en viviendas con piso de tierra	% Población en localidades con menos de 5 000 habitantes	% Población ocupada con ingresos de hasta 2 salarios mínimos	Índice de marginación	Grado de marginación	Índice de marginación escala 0 a 100	Lugar que ocupa en el contexto estatal	Lugar que ocupa en el contexto nacional
30	100	Manlio Fabio Altamirano	22 585	10.52	37.40	6.56	1.19	8.50	38.08	9.04	76.61	45.20	-0.400	Medio	23.153	165	1 543
30	101	Mariano Escobedo	33 941	13.17	30.08	2.31	2.60	7.14	43.73	13.46	58.00	61.96	-0.270	Medio	24.624	152	1 431
30	102	Martínez de la Torre	101 358	8.84	25.45	1.43	2.15	20.87	38.93	14.70	25.64	45.85	-0.679	Medio	20.002	182	1 767
30	103	Mecatlán	11 808	35.52	57.78	3.63	13.57	42.06	64.44	19.38	56.12	75.11	1.536	Muy alto	45.032	11	171
30	104	Mecayapan	17 333	27.07	50.39	27.44	4.76	13.68	55.49	12.55	64.99	82.43	1.038	Muy alto	39.396	31	382
30	105	Medellín	59 126	5.95	20.63	1.68	0.97	27.83	30.93	4.86	40.04	25.13	-1.148	Bajo	14.702	200	2 133
30	106	Miahuatlán	4 429	11.23	43.55	2.71	2.36	1.60	60.20	6.46	100.00	81.03	0.328	Medio	31.384	106	909
30	107	Las Minas	2 897	26.26	49.42	5.45	6.47	21.19	67.70	8.04	100.00	85.95	1.133	Muy alto	40.473	27	328
30	108	Minatitlán	157 840	7.11	21.24	2.71	3.28	31.19	36.93	8.54	29.01	42.71	-0.786	Bajo	18.795	186	1 864
30	109	Misantla	62 919	10.82	31.63	2.04	2.96	22.67	42.82	19.27	57.36	64.98	-0.090	Medio	26.659	136	1 270
30	110	Mixtla de Altamirano	10 387	55.50	72.06	2.52	13.55	44.47	70.46	50.53	100.00	88.00	2.927	Muy alto	60.749	1	10
30	111	Moloacán	16 120	10.15	32.19	3.95	4.06	31.14	43.37	8.29	52.25	51.70	-0.272	Medio	24.598	153	1 435
30	112	Naolinco	20 255	12.50	32.82	1.01	1.17	3.41	44.09	2.84	54.42	63.78	-0.439	Medio	22.716	169	1 578
30	113	Naranja	4 507	15.43	37.64	10.24	1.56	12.56	56.97	27.16	100.00	68.53	0.567	Alto	34.077	73	705
30	114	Nautla	9 974	10.33	33.39	5.19	5.90	43.70	31.51	13.10	100.00	65.70	0.130	Medio	29.144	122	1 081
30	115	Nogales	34 688	7.96	21.72	1.13	1.22	2.15	40.88	7.50	36.33	58.68	-0.807	Bajo	18.554	187	1 880
30	116	Oluta	14 784	12.05	29.75	1.99	3.27	46.20	40.69	5.74	14.04	57.06	-0.370	Medio	23.493	161	1 515
30	117	Omealca	22 561	14.40	38.64	9.88	2.52	4.36	43.42	20.25	100.00	79.34	0.364	Medio	31.784	99	880
30	118	Orizaba	120 995	3.49	10.94	0.20	0.35	0.30	27.31	1.48	0.12	35.03	-1.723	Muy bajo	8.207	211	2 397
30	119	Otatitlán	5 250	11.85	32.73	5.20	1.76	14.33	31.59	5.14	100.00	59.99	-0.298	Medio	24.301	156	1 456
30	120	Oteapan	14 965	11.59	33.94	10.38	1.82	63.91	52.36	16.49	0.27	54.81	0.077	Medio	28.541	127	1 133
30	121	Ozuluama de Mascareñas	23 276	11.55	38.22	2.67	11.89	40.98	40.66	28.08	100.00	53.19	0.487	Alto	33.173	85	768
30	122	Pajapan	15 909	31.13	53.91	7.59	5.24	12.73	55.18	7.61	46.99	77.28	0.771	Alto	36.388	46	542
30	123	Pánuco	97 290	7.53	26.85	1.11	4.48	17.14	41.72	11.21	47.64	45.09	-0.593	Medio	20.971	180	1 695
30	124	Papantla	158 599	12.39	30.41	1.37	3.36	54.81	46.01	27.85	62.51	64.73	0.321	Medio	31.302	107	914

Continúa...

Cuadro B.30. Veracruz de Ignacio de la Llave: Población total, indicadores socioeconómicos, índice y grado de marginación, lugar que ocupa en el contexto nacional y estatal por municipio, 2010

Clave de la entidad federativa	Clave del municipio	Municipio	Población total	% Población de 15 años o más analfabeta	% Población de 15 años o más sin primaria completa	% Ocupantes en viviendas sin drenaje ni excusado	% Ocupantes en viviendas sin energía eléctrica	% Ocupantes en viviendas sin agua entubada	% Viviendas con algún nivel de hacinamiento	% Ocupantes en viviendas con piso de tierra	% Población en localidades con menos de 5 000 habitantes	% Población ocupada con ingresos de hasta 2 salarios mínimos	Índice de marginación	Grado de marginación	Índice de marginación escala 0 a 100	Lugar que ocupa en el contexto estatal	Lugar que ocupa en el contexto nacional
30	125	Paso del Macho	29 165	11.76	40.30	9.79	1.62	17.54	44.89	9.84	54.01	74.14	0.060	Medio	28.354	129	1 140
30	126	Paso de Ovejas	32 576	9.38	34.04	5.41	1.34	3.17	36.72	7.43	77.08	57.43	-0.438	Medio	22.725	168	1 577
30	127	La Perla	23 648	34.06	62.50	2.44	5.57	9.32	73.08	11.42	100.00	84.97	1.451	Muy alto	44.063	16	202
30	128	Perote	68 982	9.81	28.76	1.19	1.24	1.56	51.78	4.82	45.61	60.79	-0.505	Medio	21.964	173	1 618
30	129	Platón Sánchez	17 888	20.78	40.70	2.92	5.33	17.84	40.75	26.35	39.86	65.76	0.268	Medio	30.703	109	953
30	130	Playa Vicente	40 984	18.66	43.48	6.20	3.39	38.89	41.96	15.04	77.84	66.43	0.447	Alto	32.724	89	799
30	131	Poza Rica de Hidalgo	193 311	4.07	13.50	0.26	1.02	14.04	33.98	6.24	4.17	21.78	-1.527	Muy bajo	10.416	206	2 325
30	132	Las Vigas de Ramírez	17 958	14.28	36.01	1.61	1.85	15.50	57.35	7.39	46.07	66.77	-0.028	Medio	27.356	134	1 225
30	133	Pueblo Viejo	55 358	5.28	20.70	1.17	1.81	19.88	46.41	8.18	9.28	42.38	-0.926	Bajo	17.213	191	1 976
30	134	Puente Nacional	21 603	9.57	34.28	5.45	1.36	1.50	31.24	8.75	71.45	56.26	-0.529	Medio	21.698	175	1 640
30	135	Rafael Delgado	20 245	13.92	32.46	1.57	6.90	29.64	60.52	35.21	11.88	66.72	0.367	Medio	31.825	97	875
30	136	Rafael Lucio	7 023	8.56	24.33	1.14	0.66	1.62	51.42	4.65	100.00	46.86	-0.529	Medio	21.700	174	1 638
30	137	Los Reyes	5 484	32.07	51.67	3.13	7.64	39.81	62.94	21.71	100.00	82.61	1.495	Muy alto	44.561	13	186
30	138	Río Blanco	40 634	3.73	12.00	0.26	0.42	0.52	33.94	2.01	0.06	41.00	-1.550	Muy bajo	10.157	207	2 331
30	139	Saltabarranca	5 908	18.17	42.96	5.48	3.48	19.50	33.63	3.81	100.00	60.52	0.070	Medio	28.469	128	1 135
30	140	San Andrés Tenejapan	2 715	20.76	47.75	8.88	3.06	17.75	74.44	15.58	100.00	72.73	0.993	Muy alto	38.898	35	406
30	141	San Andrés Tuxtla	157 364	19.76	41.15	2.94	3.33	4.37	41.07	27.94	57.56	64.18	0.199	Medio	29.916	116	1 009
30	142	San Juan Evangelista	33 435	16.22	42.89	5.14	3.99	39.52	43.19	14.69	100.00	67.51	0.507	Alto	33.396	82	754
30	143	Santiago Tuxtla	56 427	22.40	43.43	5.03	5.55	12.05	41.37	14.79	72.60	67.68	0.341	Medio	31.524	101	894
30	144	Sayula de Alemán	31 974	17.34	38.54	4.11	4.73	29.98	48.49	14.86	56.28	69.34	0.309	Medio	31.160	108	920
30	145	Soconusco	14 395	10.76	28.42	1.38	2.99	24.87	40.39	7.77	59.53	48.69	-0.454	Medio	22.538	170	1 587
30	146	Sochiapa	3 502	12.88	43.04	7.11	3.89	2.89	53.41	22.64	100.00	74.70	0.499	Alto	33.311	83	758
30	147	Soledad Atzompa	21 380	36.31	57.60	1.93	0.92	6.41	74.40	44.56	100.00	88.49	1.770	Muy alto	47.676	6	105
30	148	Soledad de Doblado	27 008	13.26	40.28	5.63	1.86	6.44	41.26	10.56	54.10	54.55	-0.255	Medio	24.790	149	1 421
30	149	Sotapan	32 596	37.37	56.81	23.21	7.80	3.99	61.35	26.99	84.30	85.32	1.650	Muy alto	46.318	9	137

Continúa...

Cuadro B.30. Veracruz de Ignacio de la Llave: Población total, indicadores socioeconómicos, índice y grado de marginación, lugar que ocupa en el contexto nacional y estatal por municipio, 2010

Clave de la entidad federativa	Clave del municipio	Municipio	Población total	% Población de 15 años o más analfabeta	% Población de 15 años o más sin primaria completa	% Ocupantes en viviendas sin drenaje ni excusado	% Ocupantes en viviendas sin energía eléctrica	% Ocupantes en viviendas sin agua entubada	% Viviendas con algún nivel de hacinamiento	% Ocupantes en viviendas con piso de tierra	% Población en localidades con menos de 5 000 habitantes	% Población ocupada con ingresos de hasta 2 salarios mínimos	Índice de marginación	Grado de marginación	Índice de marginación escala 0 a 100	Lugar que ocupa en el contexto estatal	Lugar que ocupa en el contexto nacional
30	150	Tamalín	11 211	12.91	34.61	1.24	5.93	30.70	45.63	27.13	55.23	67.22	0.254	Medio	30.541	110	962
30	151	Tamiahua	23 588	12.67	38.09	3.06	3.91	63.57	36.18	15.06	78.44	71.28	0.376	Medio	31.924	95	864
30	152	Tampico Alto	12 242	8.88	35.12	2.20	13.17	49.71	40.92	10.60	100.00	63.22	0.350	Medio	31.626	100	890
30	153	Tancoco	5 873	18.04	37.80	2.63	3.47	7.55	38.94	27.60	100.00	70.35	0.337	Medio	31.484	102	896
30	154	Tantima	12 814	13.96	41.96	1.36	4.97	32.26	39.13	34.13	100.00	72.38	0.616	Alto	34.634	64	663
30	155	Tantoyuca	101 743	14.16	34.56	1.72	16.79	63.17	48.71	14.09	69.94	69.27	0.691	Alto	35.479	55	604
30	156	Tatatila	5 584	24.26	53.08	5.30	5.46	24.14	66.50	6.38	100.00	75.60	1.010	Muy alto	39.091	33	395
30	157	Castillo de Teayo	18 663	15.30	33.23	1.15	2.20	55.29	41.88	31.45	100.00	76.85	0.662	Alto	35.156	59	631
30	158	Tecolutla	25 126	11.87	33.20	2.09	5.97	67.29	40.88	13.73	100.00	65.65	0.421	Alto	32.429	91	826
30	159	Tehuipango	23 479	56.55	66.35	11.71	3.75	58.26	83.24	41.28	100.00	80.80	2.836	Muy alto	59.718	2	12
30	160	Temapache	104 499	11.22	31.04	1.16	2.70	53.16	43.91	31.17	75.92	67.24	0.374	Medio	31.898	96	867
30	161	Tempoal	34 956	17.64	40.97	2.58	8.19	19.02	43.24	29.01	64.17	70.67	0.484	Alto	33.141	86	771
30	162	Tenampa	6 247	19.31	46.33	16.35	6.19	17.36	46.46	3.78	100.00	85.38	0.704	Alto	35.622	52	593
30	163	Tenochtitlán	5 222	18.33	48.45	3.20	9.22	12.16	54.30	9.82	100.00	85.05	0.771	Alto	36.385	47	543
30	164	Teocelo	16 327	10.93	33.73	1.51	1.10	0.30	42.36	17.04	38.95	63.91	-0.379	Medio	23.393	163	1 520
30	165	Tepatlixco	8 249	15.15	47.45	6.12	5.54	72.98	54.84	11.63	100.00	90.18	1.163	Muy alto	40.814	25	318
30	166	Tepetlán	9 004	24.64	53.92	1.42	1.29	2.27	42.18	5.42	100.00	72.48	0.397	Alto	32.160	93	848
30	167	Tepetzintla	13 949	13.12	34.87	1.57	5.24	8.34	48.37	49.50	62.97	77.15	0.536	Alto	33.733	78	728
30	168	Tequila	14 648	30.15	54.66	6.81	6.65	27.55	66.17	25.67	100.00	77.10	1.471	Muy alto	44.291	14	192
30	169	José Azueta	23 999	17.18	42.10	6.00	1.63	39.39	39.40	9.59	71.86	68.00	0.252	Medio	30.518	111	963
30	170	Texcatepec	10 627	39.91	58.03	2.60	11.54	60.44	58.03	19.08	100.00	80.94	1.856	Muy alto	48.647	3	86
30	171	Texhuacán	5 292	30.40	49.60	1.52	7.98	12.75	62.00	12.52	100.00	79.06	1.064	Muy alto	39.700	30	368
30	172	Texistepec	20 199	15.35	38.16	6.33	6.20	63.57	46.12	12.29	52.20	72.83	0.512	Alto	33.454	81	751
30	173	Tezonapa	52 584	17.30	42.97	4.86	6.62	65.26	49.20	6.24	89.78	79.79	0.810	Alto	36.830	44	522
30	174	Tierra Blanca	94 087	11.44	30.76	4.64	2.36	24.88	38.60	15.37	49.17	48.22	-0.357	Medio	23.640	160	1 508

Continúa...

Cuadro B.30. Veracruz de Ignacio de la Llave: Población total, indicadores socioeconómicos, índice y grado de marginación, lugar que ocupa en el contexto nacional y estatal por municipio, 2010

Clave de la entidad federativa	Clave del municipio	Municipio	Población total	% Población de 15 años o más analfabeta	% Población de 15 años o más sin primaria completa	% Ocupantes en viviendas sin drenaje ni excusado	% Ocupantes en viviendas sin energía eléctrica	% Ocupantes en viviendas sin agua entubada	% Viviendas con algún nivel de hacinamiento	% Ocupantes en viviendas con piso de tierra	% Población en localidades con menos de 5 000 habitantes	% Población ocupada con ingresos de hasta 2 salarios mínimos	Índice de marginación	Grado de marginación	Índice de marginación escala 0 a 100	Lugar que ocupa en el contexto estatal	Lugar que ocupa en el contexto nacional
30	175	Tihuatlán	89 774	10.59	27.75	1.14	3.99	74.86	47.66	24.06	61.98	51.63	0.243	Medio	30.422	112	971
30	176	Tlacojalpan	4 632	16.34	36.76	8.03	3.69	24.46	36.91	10.35	100.00	67.26	0.198	Medio	29.906	117	1 010
30	177	Tlacolulan	10 299	17.35	42.48	3.88	2.73	17.84	63.75	5.79	100.00	76.01	0.559	Alto	33.993	75	715
30	178	Tlacotalpan	13 284	14.55	33.82	5.98	4.47	34.32	33.42	8.33	42.79	54.21	-0.247	Medio	24.885	148	1 414
30	179	Tlacotepec de Mejía	3 965	10.16	35.96	10.47	4.37	6.71	44.70	3.18	100.00	80.84	0.115	Medio	28.968	124	1 098
30	180	Tlachichilco	11 276	29.17	49.73	2.78	17.23	41.72	44.25	13.34	100.00	85.16	1.295	Muy alto	42.307	23	262
30	181	Tlalixcoyan	37 037	14.69	39.25	7.28	3.06	44.87	36.17	13.14	76.33	51.08	0.100	Medio	28.805	126	1 110
30	182	Tlalnelhuayocan	16 311	11.79	30.79	1.35	1.27	4.65	57.60	12.48	62.52	50.91	-0.267	Medio	24.655	151	1 429
30	183	Tlapacoyan	58 084	12.64	32.99	0.95	1.63	7.32	50.34	18.20	39.16	61.16	-0.211	Medio	25.290	145	1 380
30	184	Tlaquilpa	7 151	35.92	56.44	1.04	3.44	7.98	54.70	38.44	100.00	84.18	1.429	Muy alto	43.825	17	206
30	185	Tlilapan	4 879	16.57	36.56	2.12	2.81	10.57	60.30	20.06	100.00	56.39	0.332	Medio	31.429	104	904
30	186	Tomatlán	6 763	11.21	31.56	1.66	2.61	0.53	34.44	4.92	100.00	64.60	-0.370	Medio	23.492	162	1 516
30	187	Tonayán	5 696	16.30	45.41	2.26	3.22	10.04	65.78	14.78	100.00	80.18	0.698	Alto	35.565	54	598
30	188	Totutla	16 403	17.17	44.06	5.14	3.59	7.68	48.09	21.23	100.00	78.12	0.555	Alto	33.938	77	718
30	189	Túxpan	143 362	5.52	18.71	0.75	1.98	32.81	35.77	11.41	24.37	41.47	-0.901	Bajo	17.495	190	1 951
30	190	Tuxtilla	2 177	19.62	39.50	2.85	1.47	53.71	21.71	5.52	100.00	68.75	0.173	Medio	29.627	120	1 043
30	191	Ursulo Galván	29 005	6.53	25.53	0.84	0.26	3.23	25.49	2.33	49.98	44.44	-1.136	Bajo	14.838	198	2 125
30	192	Vega de Alatorre	19 541	11.61	35.73	3.39	2.59	7.82	36.72	4.64	31.53	57.85	-0.548	Medio	21.483	176	1 657
30	193	Veracruz	552 156	3.22	13.10	0.31	0.37	2.85	29.95	3.88	11.69	27.08	-1.642	Muy bajo	9.122	209	2 363
30	194	Villa Aldama	10 851	14.72	40.58	2.66	2.50	1.51	64.09	8.80	100.00	70.76	0.335	Medio	31.460	103	899
30	195	Xoxocotla	5 163	30.23	50.00	5.37	5.97	8.96	68.77	37.62	100.00	85.99	1.510	Muy alto	44.736	12	182
30	196	Yanga	17 462	9.44	31.99	5.75	1.54	18.25	32.37	5.77	67.94	58.16	-0.458	Medio	22.494	171	1 590
30	197	Yecuatla	11 357	19.79	45.40	3.88	3.78	33.70	44.57	20.84	100.00	82.94	0.800	Alto	36.715	45	526
30	198	Zacualpan	6 784	27.96	51.75	3.50	21.24	39.29	48.29	9.34	100.00	86.48	1.387	Muy alto	43.342	18	224
30	199	Zaragoza	10 720	15.02	37.17	7.24	2.57	19.79	61.10	19.50	10.08	49.61	-0.002	Medio	27.655	132	1 200

Continúa...

Cuadro B.30. Veracruz de Ignacio de la Llave: Población total, indicadores socioeconómicos, índice y grado de marginación, lugar que ocupa en el contexto nacional y estatal por municipio, 2010

Clave de la entidad federativa	Clave del municipio	Municipio	Población total	% Población de 15 años o más analfabeta	% Población de 15 años o más sin primaria completa	% Ocupantes en viviendas sin drenaje ni excusado	% Ocupantes en viviendas sin energía eléctrica	% Ocupantes en viviendas sin agua entubada	% Viviendas con algún nivel de hacinamiento	% Ocupantes en viviendas con piso de tierra	% Población en localidades con menos de 5 000 habitantes	% Población ocupada con ingresos de hasta 2 salarios mínimos	Índice de marginación	Grado de marginación	Índice de marginación escala 0 a 100	Lugar que ocupa en el contexto estatal	Lugar que ocupa en el contexto nacional
30	200	Zentla	12 379	10.92	41.36	13.23	2.92	20.20	39.00	11.13	100.00	87.02	0.396	Alto	32.142	94	849
30	201	Zongolica	41 923	27.04	47.05	1.46	7.94	35.57	58.04	11.98	83.60	73.88	0.947	Muy alto	38.368	37	430
30	202	Zontecomatlán de López y Fuentes	13 866	32.10	53.32	8.10	16.22	37.04	61.87	17.84	100.00	88.03	1.719	Muy alto	47.091	8	122
30	203	Zozocolco de Hidalgo	13 434	28.20	48.93	12.78	20.61	52.06	60.62	16.22	100.00	86.76	1.774	Muy alto	47.713	5	104
30	204	Agua Dulce	46 010	6.95	21.98	1.70	1.64	45.32	37.74	4.98	21.58	34.72	-0.863	Bajo	17.918	189	1 924
30	205	El Higo	19 128	10.11	28.95	1.59	3.15	5.30	37.55	12.07	55.78	59.08	-0.490	Medio	22.131	172	1 610
30	206	Nanchital de Lázaro Cárdenas del Río	27 094	3.71	15.94	0.38	0.90	6.52	32.33	2.47	6.66	22.93	-1.600	Muy bajo	9.593	208	2 346
30	207	Tres Valles	45 095	13.27	33.74	6.47	1.70	42.69	38.54	14.32	61.64	61.81	0.026	Medio	27.967	131	1 175
30	208	Carlos A. Carrillo	22 907	11.33	31.17	3.38	0.83	25.61	27.17	4.12	21.47	43.72	-0.835	Bajo	18.232	188	1 903
30	209	Tatahuicapan de Juárez	14 297	28.25	48.98	11.10	2.89	0.81	54.80	12.46	42.93	78.65	0.598	Alto	34.430	68	678
30	210	Uxpanapa	27 346	17.82	43.53	4.21	6.57	24.03	54.64	31.98	100.00	77.67	0.942	Muy alto	38.312	38	439
30	211	San Rafael	29 277	9.93	28.94	1.80	1.40	33.07	35.40	11.29	77.75	62.73	-0.242	Medio	24.944	147	1 408
30	212	Santiago Sochiapan	12 409	26.03	51.02	2.18	3.25	66.26	42.49	13.05	100.00	85.81	1.116	Muy alto	40.279	28	339

Fuente: Estimaciones del CONAPO con base en el INEGI, Censo de Población y Vivienda 2010.

Mapa B.31. Yucatán: Grado de marginación por municipio, 2010

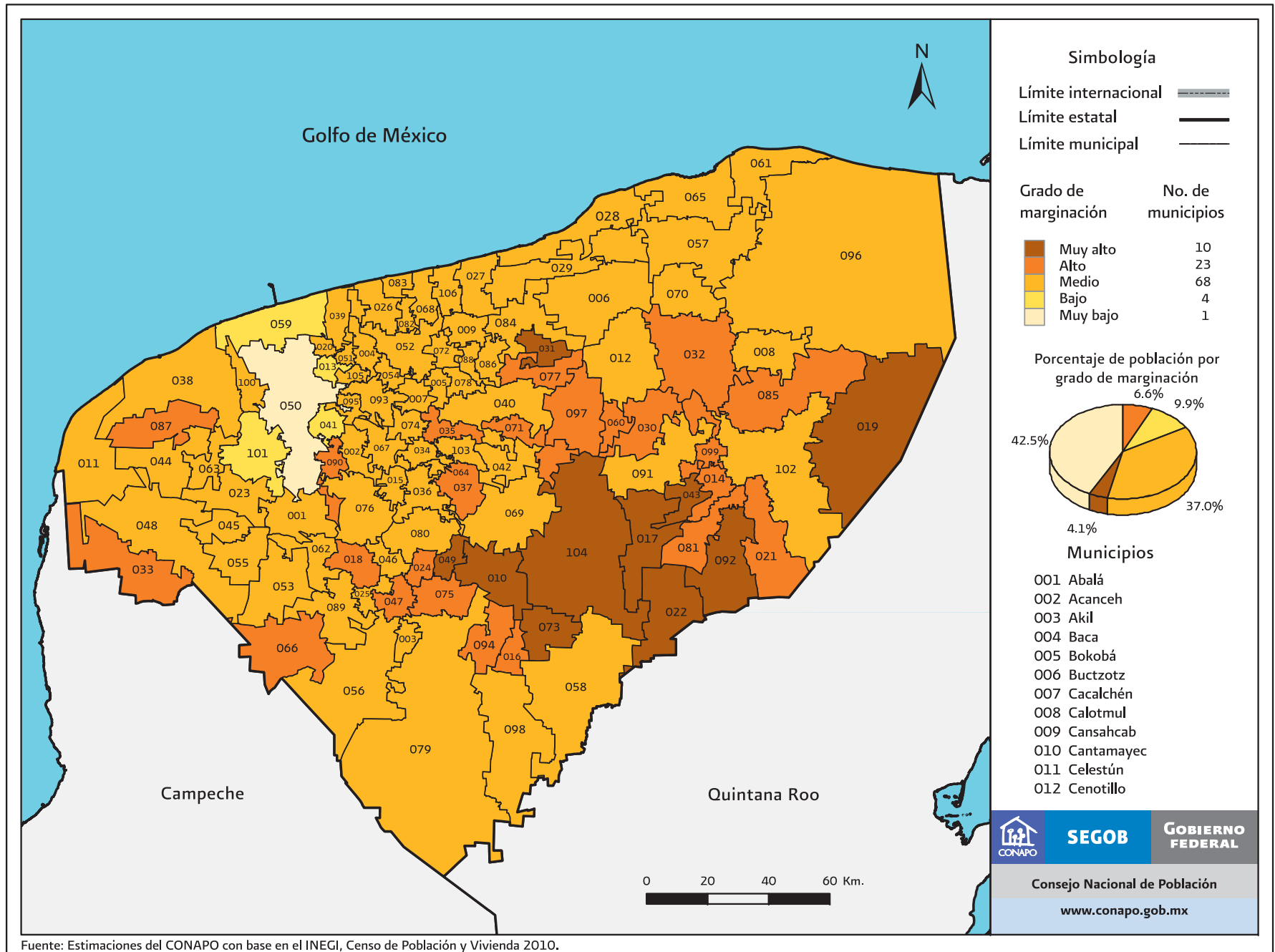

Fuente: Estimaciones del CONAPO con base en el INEGI, Censo de Población y Vivienda 2010.

Mapa B.31. Yucatán: Grado de marginación por municipio, 2010

Municipios
(Continuación)

013 Conkal	037 Huhí	061 Río Lagartos	085 Temozón
014 Cuncunul	038 Hunucmá	062 Sacalum	086 Tepakán
015 Cuzamá	039 Ixil	063 Samahil	087 Tetiz
016 Chacsinkín	040 Izamal	064 Sanahcat	088 Teya
017 Chankom	041 Kanasín	065 San Felipe	089 Ticul
018 Chapab	042 Kantunil	066 Santa Elena	090 Timucuy
019 Chemax	043 Kaua	067 Seyé	091 Tinum
020 Chicxulub Pueblo	044 Kinchil	068 Sinanché	092 Tixcacalcupul
021 Chichimilá	045 Kopomá	069 Sotuta	093 Tixkokob
022 Chikindzonot	046 Mama	070 Sucilá	094 Tixmehuac
023 Chocholá	047 Maní	071 Sudzal	095 Tixpéhual
024 Chumayel	048 Maxcanú	072 Suma	096 Tizimín
025 Dzán	049 Mayapán	073 Tahdziú	097 Tunkás
026 Dzemul	050 Mérida	074 Tahmek	098 Tzacacab
027 Dzidzantún	051 Mocochar	075 Teabo	099 Uayma
028 Dzilam de Bravo	052 Motul	076 Tecoh	100 Ucú
029 Dzilam González	053 Muna	077 Tekal de Venegas	101 Umán
030 Dzitás	054 Muxupip	078 Tekantó	102 Valladolid
031 Dzoncauich	055 Opichén	079 Tekax	103 Xocchel
032 Espita	056 Oxkutzcab	080 Tekit	104 Yaxcabá
033 Halachó	057 Panabá	081 Tekom	105 Yaxkukul
034 Hocabá	058 Peto	082 Telchac Pueblo	106 Yobain
035 Hoctún	059 Progreso	083 Telchac Puerto	
036 Homún	060 Quintana Roo	084 Temax	

Cuadro B.31. Yucatán: Población total, indicadores socioeconómicos, índice y grado de marginación, lugar que ocupa en el contexto nacional y estatal por municipio, 2010

Clave de la entidad federativa	Clave del municipio	Municipio	Población total	% Población de 15 años o más analfabeta	% Población de 15 años o más sin primaria completa	% Ocupantes en viviendas sin drenaje ni excusado	% Ocupantes en viviendas sin energía eléctrica	% Ocupantes en viviendas sin agua entubada	% Viviendas con algún nivel de hacinamiento	% Ocupantes en viviendas con piso de tierra	% Población en localidades con menos de 5 000 habitantes	% Población ocupada con ingresos de hasta 2 salarios mínimos	Índice de marginación	Grado de marginación	Índice de marginación escala 0 a 100	Lugar que ocupa en el contexto estatal	Lugar que ocupa en el contexto nacional
		Yucatán	1 955 577	9.30	25.40	12.62	1.74	2.18	42.93	2.85	26.27	53.28					
31	001	Abalá	6 356	17.39	45.05	18.27	2.61	0.73	57.10	3.07	100.00	62.77	0.382	Medio	31.989	34	858
31	002	Acanceh	15 337	11.26	28.89	12.36	1.38	0.10	53.05	2.28	28.49	51.34	-0.538	Medio	21.588	95	1 651
31	003	Akil	10 362	15.15	41.73	10.71	1.72	0.65	58.79	5.79	1.80	67.80	-0.108	Medio	26.456	77	1 282
31	004	Baca	5 701	9.86	30.71	15.39	0.44	4.27	45.57	1.72	100.00	69.75	-0.129	Medio	26.214	78	1 307
31	005	Bokobá	2 053	14.41	37.03	11.51	1.37	1.95	46.70	2.20	100.00	64.36	-0.014	Medio	27.509	72	1 210
31	006	Buctzotz	8 637	15.96	42.77	17.57	3.19	3.25	49.13	1.80	12.99	75.25	-0.009	Medio	27.575	70	1 206
31	007	Cacalchén	6 811	13.15	34.63	4.77	0.52	1.28	46.61	0.81	0.35	54.31	-0.692	Medio	19.855	101	1 787
31	008	Calotmul	4 095	15.69	43.73	11.78	2.53	0.69	53.51	3.01	100.00	79.76	0.374	Medio	31.902	35	866
31	009	Cansahcab	4 696	13.29	34.88	18.91	0.79	4.93	44.06	1.81	100.00	69.60	0.032	Medio	28.040	68	1 166
31	010	Cantamayec	2 407	26.69	48.71	25.14	5.67	2.08	65.09	4.99	100.00	83.55	1.095	Muy alto	40.047	7	346
31	011	Celestún	6 831	9.66	41.60	12.61	3.75	1.77	54.92	8.14	0.31	61.85	-0.232	Medio	25.046	85	1 397
31	012	Cenotillo	3 701	15.70	43.49	10.64	3.67	0.49	40.98	1.91	100.00	83.87	0.247	Medio	30.467	47	967
31	013	Conkal	9 143	7.76	24.60	8.53	0.85	6.49	44.08	0.55	21.55	44.78	-0.906	Bajo	17.432	103	1 957
31	014	Cuncunul	1 595	21.81	40.80	19.65	3.64	1.13	61.52	6.21	100.00	70.10	0.612	Alto	34.585	22	667
31	015	Cuzamá	4 966	13.32	37.66	33.22	1.74	2.00	53.68	2.42	100.00	61.26	0.276	Medio	30.793	44	946
31	016	Chacsinkín	2 818	22.51	43.16	32.29	2.77	0.57	63.75	2.92	100.00	79.39	0.852	Alto	37.303	12	498
31	017	Chankom	4 464	20.56	42.67	35.80	5.66	1.14	64.23	3.38	100.00	86.74	0.990	Muy alto	38.856	9	410
31	018	Chapab	3 035	15.77	39.28	24.11	1.17	1.79	54.95	1.09	100.00	79.00	0.409	Alto	32.293	33	837
31	019	Chemax	33 490	28.10	51.77	57.68	7.98	2.37	71.93	4.44	40.05	70.25	1.276	Muy alto	42.096	3	271
31	020	Chicxulub Pueblo	4 113	9.90	26.99	13.70	1.35	0.86	50.66	1.60	100.00	50.49	-0.331	Medio	23.930	90	1 484
31	021	Chichimilá	7 952	22.20	40.80	33.84	8.82	2.24	69.31	5.77	30.48	74.03	0.735	Alto	35.972	17	569
31	022	Chikindzonot	4 162	21.55	41.28	34.52	9.77	0.84	70.92	2.60	100.00	91.87	1.181	Muy alto	41.018	5	309
31	023	Chocholá	4 530	12.88	31.08	24.60	0.71	1.35	45.57	0.98	100.00	55.01	-0.131	Medio	26.193	79	1 309
31	024	Chumayel	3 148	23.91	46.07	4.51	1.40	0.41	56.33	1.84	100.00	80.58	0.499	Alto	33.315	27	757
31	025	Dzán	4 941	10.53	35.05	12.15	1.18	0.04	58.28	4.42	100.00	82.72	0.220	Medio	30.156	49	994

Continúa...

Cuadro B.31. Yucatán: Población total, indicadores socioeconómicos, índice y grado de marginación, lugar que ocupa en el contexto nacional y estatal por municipio, 2010

Clave de la entidad federativa	Clave del municipio	Municipio	Población total	% Población de 15 años o más analfabeta	% Población de 15 años o más sin primaria completa	% Ocupantes en viviendas sin drenaje ni excusado	% Ocupantes en viviendas sin energía eléctrica	% Ocupantes en viviendas sin agua entubada	% Viviendas con algún nivel de hacinamiento	% Ocupantes en viviendas con piso de tierra	% Población en localidades con menos de 5 000 habitantes	% Población ocupada con ingresos de hasta 2 salarios mínimos	Índice de marginación	Grado de marginación	Índice de marginación escala 0 a 100	Lugar que ocupa en el contexto estatal	Lugar que ocupa en el contexto nacional
31	026	Dzemul	3 489	16.88	36.88	6.94	0.60	17.07	41.14	0.66	100.00	64.44	-0.013	Medio	27.522	71	1 209
31	027	Dzidzantún	8 133	8.31	26.68	10.20	1.33	19.56	41.34	0.77	9.10	64.84	-0.632	Medio	20.535	99	1 729
31	028	Dzilam de Bravo	2 463	5.17	27.34	2.45	2.54	3.03	47.42	0.29	100.00	68.26	-0.388	Medio	23.294	93	1 530
31	029	Dzilam González	5 905	10.44	38.11	4.93	0.98	7.68	42.92	0.84	0.51	61.15	-0.616	Medio	20.709	98	1 717
31	030	Dzitás	3 540	22.16	44.86	18.36	5.10	0.48	63.42	9.78	100.00	74.16	0.799	Alto	36.705	14	527
31	031	Dzoncauich	2 772	20.26	46.44	46.75	2.50	4.31	52.67	2.62	100.00	84.72	0.941	Muy alto	38.304	10	441
31	032	Espita	15 571	18.83	45.89	32.32	6.75	0.77	65.18	11.12	25.82	79.13	0.720	Alto	35.807	18	579
31	033	Halachó	19 072	17.69	39.21	35.96	1.11	9.29	59.24	4.43	50.65	70.11	0.436	Alto	32.602	29	805
31	034	Hocabá	6 061	19.15	42.45	10.37	1.18	0.28	56.01	4.23	100.00	62.49	0.259	Medio	30.600	46	957
31	035	Hoctún	5 697	19.59	43.64	23.46	1.12	0.12	51.23	4.28	100.00	69.89	0.436	Alto	32.598	30	807
31	036	Homún	7 257	17.45	35.85	23.78	1.50	2.54	58.25	5.03	15.31	73.56	0.094	Medio	28.737	60	1 117
31	037	Huhí	4 841	16.58	41.79	42.95	2.16	0.48	49.62	3.38	100.00	74.86	0.598	Alto	34.426	23	680
31	038	Hunucmá	30 731	13.46	33.85	33.13	0.99	10.93	57.09	2.10	18.94	67.17	0.036	Medio	28.078	65	1 160
31	039	Ixil	3 803	8.30	32.10	17.84	0.45	3.90	54.58	0.95	100.00	61.75	-0.088	Medio	26.675	76	1 269
31	040	Izamal	25 980	17.10	34.27	9.71	1.14	0.64	51.82	2.07	37.66	67.04	-0.200	Medio	25.413	83	1 367
31	041	Kanasín	78 709	7.28	22.24	5.36	1.10	3.09	44.97	1.89	1.87	44.31	-1.061	Bajo	15.682	104	2 078
31	042	Kantunil	5 502	20.80	39.50	19.95	1.93	1.06	54.33	1.46	100.00	61.58	0.307	Medio	31.139	41	923
31	043	Kaua	2 761	18.15	43.87	49.08	6.69	0.91	64.94	6.49	100.00	76.83	1.074	Muy alto	39.812	8	363
31	044	Kinchil	6 571	15.30	37.30	38.59	0.67	4.88	56.31	0.98	4.02	73.76	0.113	Medio	28.944	57	1 099
31	045	Kopomá	2 449	10.17	31.45	18.78	1.56	10.07	47.86	2.94	100.00	71.53	0.051	Medio	28.245	64	1 151
31	046	Mama	2 888	17.80	45.92	1.98	0.76	2.98	53.51	3.88	100.00	78.60	0.324	Medio	31.333	39	912
31	047	Maní	5 250	18.75	43.40	27.85	1.85	2.42	56.16	3.26	100.00	82.57	0.666	Alto	35.199	20	626
31	048	Maxcanú	21 704	15.78	35.91	35.48	1.73	3.18	57.75	6.37	41.85	65.10	0.234	Medio	30.314	48	980
31	049	Mayapán	3 269	28.76	56.25	40.99	3.90	0.89	68.18	3.16	100.00	83.04	1.387	Muy alto	43.344	2	223
31	050	Mérida	830 732	3.27	13.32	2.96	0.58	1.30	29.93	0.76	4.85	41.24	-1.547	Muy Bajo	10.197	106	2 330
31	051	Mocochá	3 071	6.52	28.72	7.26	1.76	2.25	46.97	1.07	100.00	59.51	-0.390	Medio	23.265	94	1 534

Continúa...

Cuadro B.31. Yucatán: Población total, indicadores socioeconómicos, índice y grado de marginación, lugar que ocupa en el contexto nacional y estatal por municipio, 2010

Clave de la entidad federativa	Clave del municipio	Municipio	Población total	% Población de 15 años o más analfabeta	% Población de 15 años o más sin primaria completa	% Ocupantes en viviendas sin drenaje ni excusado	% Ocupantes en viviendas sin energía eléctrica	% Ocupantes en viviendas sin agua entubada	% Viviendas con algún nivel de hacinamiento	% Ocupantes en viviendas con piso de tierra	% Población en localidades con menos de 5 000 habitantes	% Población ocupada con ingresos de hasta 2 salarios mínimos	Índice de marginación	Grado de marginación	Índice de marginación escala 0 a 100	Lugar que ocupa en el contexto estatal	Lugar que ocupa en el contexto nacional
31	052	Motul	33 978	11.44	33.13	23.49	1.18	3.60	48.80	2.37	31.60	60.06	-0.286	Medio	24.436	87	1 446
31	053	Muna	12 336	10.37	32.26	9.27	1.28	0.24	49.72	2.42	7.03	59.08	-0.593	Medio	20.971	97	1 696
31	054	Muxupip	2 755	11.78	35.58	14.68	0.95	1.13	45.21	2.23	100.00	68.75	-0.045	Medio	27.161	74	1 240
31	055	Opichén	6 285	10.47	39.98	16.90	1.68	0.14	55.31	4.65	100.00	67.58	0.174	Medio	29.635	52	1 042
31	056	Oxkutzcab	29 325	17.58	41.12	16.73	3.26	1.88	53.66	5.92	21.24	72.25	0.096	Medio	28.753	59	1 115
31	057	Panabá	7 461	16.41	44.07	9.46	3.98	2.07	50.10	4.67	29.88	77.97	0.083	Medio	28.616	61	1 123
31	058	Peto	24 159	16.03	39.15	14.39	5.12	0.65	58.61	12.26	17.96	73.02	0.176	Medio	29.660	51	1 038
31	059	Progreso	53 958	4.01	19.59	1.29	0.64	0.82	43.46	1.14	19.61	46.62	-1.170	Bajo	14.457	105	2 149
31	060	Quintana Roo	942	21.62	43.84	13.91	3.29	0.00	52.14	6.37	100.00	82.53	0.580	Alto	34.226	24	693
31	061	Río Lagartos	3 438	6.97	34.26	2.49	1.73	1.55	52.58	1.91	100.00	61.20	-0.257	Medio	24.768	86	1 422
31	062	Sacalum	4 589	13.68	35.91	25.89	2.14	0.00	50.56	2.68	100.00	62.48	0.148	Medio	29.342	54	1 068
31	063	Samahil	5 008	13.95	30.68	21.56	1.58	3.81	54.49	4.31	100.00	70.55	0.192	Medio	29.844	50	1 019
31	064	Sanahcat	1 619	16.86	36.50	13.71	0.87	0.00	56.01	0.87	100.00	67.46	0.157	Medio	29.447	53	1 060
31	065	San Felipe	1 839	6.10	34.27	1.09	1.41	1.74	40.29	1.14	100.00	73.78	-0.338	Medio	23.850	91	1 490
31	066	Santa Elena	3 833	17.75	40.43	25.28	1.74	0.29	52.04	1.36	100.00	76.51	0.422	Alto	32.438	31	825
31	067	Seyé	9 276	13.23	35.63	31.35	1.72	10.89	52.82	2.06	9.78	50.63	-0.198	Medio	25.432	82	1 366
31	068	Sinanché	3 126	12.65	35.25	10.10	1.22	4.23	43.75	1.80	100.00	72.61	-0.041	Medio	27.212	73	1 236
31	069	Sotuta	8 449	16.61	46.48	14.47	1.89	4.94	61.00	5.41	34.34	74.18	0.284	Medio	30.886	43	940
31	070	Sucilá	3 930	10.42	29.86	11.14	3.14	2.06	51.81	4.02	100.00	76.18	0.033	Medio	28.049	67	1 164
31	071	Sudzal	1 689	18.65	38.55	18.29	3.16	1.13	51.89	4.20	100.00	77.45	0.414	Alto	32.355	32	831
31	072	Suma	1 876	9.10	35.37	19.50	0.27	0.32	45.10	0.59	100.00	71.43	-0.066	Medio	26.930	75	1 255
31	073	Tahdziú	4 447	28.00	50.17	56.51	7.73	4.50	70.86	4.67	100.00	88.79	1.660	Muy alto	46.434	1	133
31	074	Tahmek	3 609	14.22	34.41	25.72	1.20	0.25	46.67	1.23	100.00	67.90	0.101	Medio	28.819	58	1 109
31	075	Teabo	6 205	24.69	47.24	52.38	3.39	2.39	63.30	5.42	1.45	75.41	0.786	Alto	36.549	15	533
31	076	Tecoh	16 200	15.87	41.21	40.58	3.09	1.59	59.96	3.93	43.62	59.15	0.333	Medio	31.436	37	903
31	077	Tekal de Venegas	2 606	20.42	41.48	17.69	2.54	2.15	51.70	2.34	100.00	78.99	0.471	Alto	32.991	28	783

Continúa...

Cuadro B.31. Yucatán: Población total, indicadores socioeconómicos, índice y grado de marginación, lugar que ocupa en el contexto nacional y estatal por municipio, 2010

Clave de la entidad federativa	Clave del municipio	Municipio	Población total	% Población de 15 años o más analfabeta	% Población de 15 años o más sin primaria completa	% Ocupantes en viviendas sin drenaje ni excusado	% Ocupantes en viviendas sin energía eléctrica	% Ocupantes en viviendas sin agua entubada	% Viviendas con algún nivel de hacinamiento	% Ocupantes en viviendas con piso de tierra	% Población en localidades con menos de 5 000 habitantes	% Población ocupada con ingresos de hasta 2 salarios mínimos	Índice de marginación	Grado de marginación	Índice de marginación escala 0 a 100	Lugar que ocupa en el contexto estatal	Lugar que ocupa en el contexto nacional
31	078	Tekantó	3 683	14.70	36.62	9.67	1.15	3.55	48.25	1.83	100.00	69.28	0.035	Medio	28.065	66	1 162
31	079	Tekax	40 547	17.05	36.02	13.67	3.37	1.42	57.83	6.29	36.49	68.49	0.058	Medio	28.324	63	1 146
31	080	Tekit	9 884	17.42	52.53	13.81	0.88	0.56	62.53	1.89	0.51	70.94	0.138	Medio	29.235	56	1 076
31	081	Tekom	3 100	22.98	43.38	12.29	3.26	0.74	64.64	5.26	100.00	79.07	0.699	Alto	35.569	19	597
31	082	Telchac Pueblo	3 557	9.63	29.12	13.56	1.18	20.92	34.49	0.37	100.00	67.86	-0.219	Medio	25.200	84	1 385
31	083	Telchac Puerto	1 726	10.73	34.70	0.70	1.22	3.38	46.04	2.91	100.00	55.01	-0.322	Medio	24.034	88	1 473
31	084	Temax	6 817	16.37	43.53	7.88	1.30	3.48	56.08	3.01	8.48	79.84	-0.001	Medio	27.660	69	1 199
31	085	Temozón	14 801	20.82	43.79	15.44	4.00	1.41	65.06	6.89	55.73	79.57	0.566	Alto	34.065	25	708
31	086	Tepakán	2 226	22.70	46.66	6.88	2.09	10.29	44.48	1.22	100.00	73.64	0.369	Medio	31.844	36	872
31	087	Tetiz	4 725	20.90	51.37	21.97	1.77	14.10	57.45	1.21	100.00	75.42	0.768	Alto	36.356	16	545
31	088	Teya	1 977	19.58	40.36	7.42	2.13	9.72	51.30	2.45	100.00	69.17	0.274	Medio	30.765	45	948
31	089	Ticul	37 685	9.65	27.89	11.58	1.25	0.38	52.16	5.35	12.97	58.94	-0.557	Medio	21.381	96	1 663
31	090	Timucuy	6 833	21.50	48.12	27.02	1.43	0.40	61.92	1.37	100.00	57.21	0.564	Alto	34.045	26	710
31	091	Tinum	11 421	14.62	36.20	28.06	3.12	1.54	60.05	9.24	51.60	72.56	0.329	Medio	31.389	38	908
31	092	Tixcacalcupul	6 665	23.11	44.30	41.20	8.50	0.78	68.68	4.57	100.00	79.28	1.178	Muy alto	40.983	6	310
31	093	Tixkokob	17 176	7.54	27.04	18.14	0.71	0.64	47.09	0.77	36.14	52.13	-0.644	Medio	20.393	100	1 735
31	094	Tixmehuac	4 746	23.30	40.78	38.98	3.21	0.74	60.69	1.96	100.00	85.88	0.927	Alto	38.143	11	450
31	095	Tixpéhual	5 388	8.43	28.33	17.76	0.61	1.96	43.40	1.47	100.00	52.35	-0.379	Medio	23.386	92	1 523
31	096	Tizimín	73 138	15.40	39.08	17.81	3.55	2.69	55.01	9.63	35.78	69.78	0.144	Medio	29.296	55	1 071
31	097	Tunkás	3 464	18.21	44.74	24.87	5.20	1.88	49.47	5.22	100.00	83.30	0.655	Alto	35.071	21	638
31	098	Tzucacab	14 011	16.28	39.34	18.61	2.97	1.35	61.87	9.31	28.86	81.38	0.320	Medio	31.286	40	915
31	099	Uayma	3 782	22.19	46.18	21.78	3.37	0.05	66.19	7.27	100.00	75.32	0.833	Alto	37.084	13	511
31	100	Ucú	3 469	9.58	36.93	5.75	1.57	20.03	41.18	0.64	100.00	58.98	-0.183	Medio	25.606	81	1 358
31	101	Umán	50 993	7.84	24.64	12.07	0.98	2.56	45.60	1.10	22.32	55.07	-0.763	Bajo	19.056	102	1 845
31	102	Valladolid	74 217	14.56	29.66	21.70	4.14	2.18	56.24	8.41	34.01	52.46	-0.138	Medio	26.110	80	1 316
31	103	Xocchel	3 236	15.58	39.41	26.39	1.21	0.22	56.27	0.78	100.00	65.28	0.302	Medio	31.081	42	928

Continúa...

Cuadro B.31. Yucatán: Población total, indicadores socioeconómicos, índice y grado de marginación, lugar que ocupa en el contexto nacional y estatal por municipio, 2010

Clave de la entidad federativa	Clave del municipio	Municipio	Población total	% Población de 15 años o más analfabeta	% Población de 15 años o más sin primaria completa	% Ocupantes en viviendas sin drenaje ni excusado	% Ocupantes en viviendas sin energía eléctrica	% Ocupantes en viviendas sin agua entubada	% Viviendas con algún nivel de hacinamiento	% Ocupantes en viviendas con piso de tierra	% Población en localidades con menos de 5 000 habitantes	% Población ocupada con ingresos de hasta 2 salarios mínimos	Índice de marginación	Grado de marginación	Índice de marginación escala 0 a 100	Lugar que ocupa en el contexto estatal	Lugar que ocupa en el contexto nacional
31	104	Yaxcabá	14 802	21.04	44.16	54.81	8.69	2.47	63.37	4.63	100.00	79.23	1.230	Muy alto	41.571	4	292
31	105	Yaxkukul	2 868	7.44	27.73	16.23	0.87	9.67	42.13	0.66	100.00	59.44	-0.322	Medio	24.033	89	1 474
31	106	Yobain	2 137	11.82	34.44	14.60	2.31	8.05	47.34	0.98	100.00	73.73	0.074	Medio	28.512	62	1 134

Fuente: Estimaciones del CONAPO con base en el INEGI, Censo de Población y Vivienda 2010.

Mapa B.32. Zacatecas: Grado de marginación por municipio, 2010

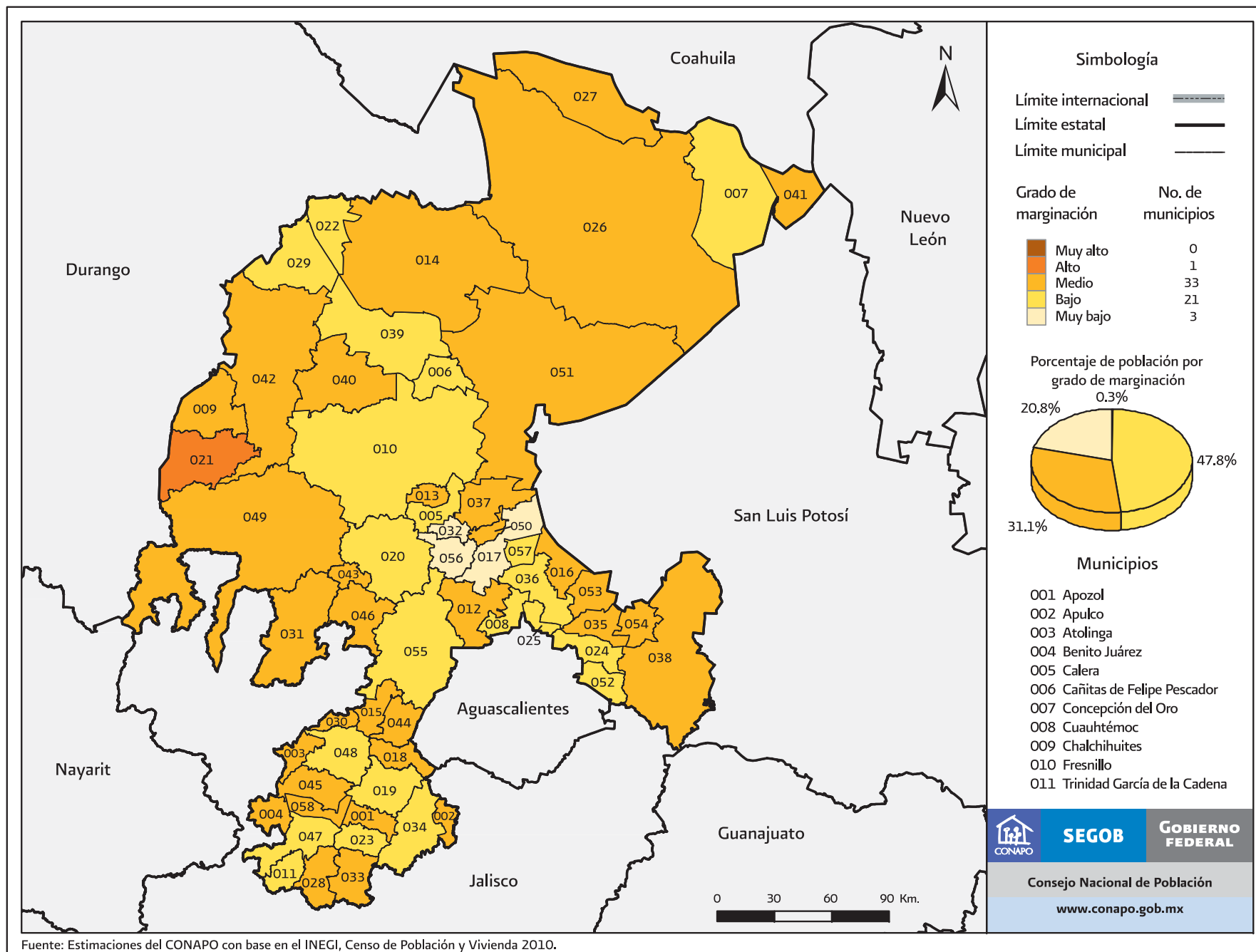

Fuente: Estimaciones del CONAPO con base en el INEGI, Censo de Población y Vivienda 2010.

Mapa B.32. Zacatecas: Grado de marginación por municipio, 2010

Municipios
(Continuación)

012 Genaro Codina	036 Ojocaliente
013 General Enrique Estrada	037 Pánuco
014 General Francisco R. Murguía	038 Pinos
015 El Plateado de Joaquín Amaro	039 Río Grande
016 General Pánfilo Natera	040 Sain Alto
017 Guadalupe	041 El Salvador
018 Huanusco	042 Sombrerete
019 Jalpa	043 Susticacán
020 Jerez	044 Tabasco
021 Jiménez del Teul	045 Tepechtlán
022 Juan Aldama	046 Tepetongo
023 Juchipila	047 Teúl de González Ortega
024 Loreto	048 Tlaltenango de Sánchez Román
025 Luis Moya	049 Valparaíso
026 Mazapil	050 Vetagrande
027 Melchor Ocampo	051 Villa de Cos
028 Mezquital del Oro	052 Villa García
029 Miguel Auza	053 Villa González Ortega
030 Momax	054 Villa Hidalgo
031 Monte Escobedo	055 Villanueva
032 Morelos	056 Zacatecas
033 Moyahua de Estrada	057 Trancoso
034 Nochistlán de Mejía	058 Santa María de la Paz
035 Noria de Ángeles	

Cuadro B.32. Zacatecas: Población total, indicadores socioeconómicos, índice y grado de marginación, lugar que ocupa en el contexto nacional y estatal por municipio, 2010

Clave de la entidad federativa	Clave del municipio	Municipio	Población total	% Población de 15 años o más analfabeta	% Población de 15 años o más sin primaria completa	% Ocupantes en viviendas sin drenaje ni excusado	% Ocupantes en viviendas sin energía eléctrica	% Ocupantes en viviendas sin agua entubada	% Viviendas con algún nivel de hacinamiento	% Ocupantes en viviendas con piso de tierra	% Población en localidades con menos de 5 000 habitantes	% Población ocupada con ingresos de hasta 2 salarios mínimos	Índice de marginación	Grado de marginación	Índice de marginación escala 0 a 100	Lugar que ocupa en el contexto estatal	Lugar que ocupa en el contexto nacional
		Zacatecas	1 490 668	5.58	24.68	6.69	1.39	5.43	32.90	3.29	48.19	48.28					
32	001	Apozol	6 314	8.14	36.81	2.46	1.05	4.67	32.31	3.28	100.00	65.94	-0.381	Medio	23.365	19	1 526
32	002	Apulco	5 005	7.51	37.21	12.42	2.03	9.65	36.73	2.72	100.00	58.84	-0.244	Medio	24.910	13	1 413
32	003	Atolinga	2 692	9.17	46.15	9.34	1.64	1.98	23.23	2.02	100.00	53.09	-0.409	Medio	23.055	21	1 547
32	004	Benito Juárez	4 372	6.23	32.00	6.41	2.34	4.64	27.91	3.04	100.00	61.73	-0.522	Medio	21.771	27	1 629
32	005	Calera	39 917	4.67	24.75	2.31	0.99	1.90	35.54	2.10	18.03	43.14	-1.182	Bajo	14.320	55	2 157
32	006	Cañitas de Felipe Pescador	8 239	5.08	22.17	8.76	1.35	1.18	35.59	2.98	25.16	61.21	-0.925	Bajo	17.221	48	1 974
32	007	Concepción del Oro	12 803	5.51	20.28	3.05	2.16	9.05	35.50	2.86	43.69	46.46	-1.003	Bajo	16.335	51	2 040
32	008	Cuauhtémoc	11 915	6.28	28.90	4.37	1.58	0.88	44.19	10.58	30.37	48.33	-0.743	Bajo	19.272	37	1 822
32	009	Chalchihuites	10 565	7.57	30.98	7.22	1.13	6.24	31.21	5.26	100.00	71.16	-0.354	Medio	23.671	18	1 502
32	010	Fresnillo	213 139	4.57	21.40	6.09	1.16	3.28	34.50	2.94	40.75	49.78	-1.026	Bajo	16.080	52	2 050
32	011	Trinidad García de la Cadena	3 013	7.95	37.44	3.16	1.23	2.79	21.18	3.12	100.00	46.10	-0.713	Bajo	19.621	36	1 804
32	012	Genaro Codina	8 104	8.68	29.21	23.05	2.96	5.56	50.14	3.81	100.00	38.44	-0.250	Medio	24.845	14	1 418
32	013	General Enrique Estrada	5 894	6.33	29.36	2.23	2.28	1.31	32.89	2.36	100.00	51.85	-0.671	Medio	20.092	31	1 762
32	014	General Francisco R. Murguía	21 974	6.30	33.86	11.96	1.18	7.65	36.69	3.59	74.27	77.94	-0.265	Medio	24.673	15	1 428
32	015	El Plateado de Joaquín Amaro	1 609	9.27	52.38	9.86	1.94	4.06	26.63	3.74	100.00	74.20	-0.018	Medio	27.470	6	1 216
32	016	General Pánfilo Natera	22 346	9.07	36.67	9.97	1.30	3.84	40.47	3.89	100.00	68.03	-0.153	Medio	25.943	10	1 325
32	017	Guadalupe	159 991	2.60	12.09	1.35	0.76	1.41	25.00	1.67	16.72	28.26	-1.719	Muy Bajo	8.245	57	2 393
32	018	Huanusco	4 306	7.82	36.08	4.38	1.14	6.73	30.66	3.03	100.00	55.86	-0.483	Medio	22.219	26	1 607
32	019	Jalpa	23 557	7.39	29.03	2.54	0.68	4.72	32.79	2.61	39.72	45.55	-0.964	Bajo	16.781	50	2 011
32	020	Jerez	57 610	5.23	27.76	2.29	0.45	1.31	24.43	1.90	25.25	53.66	-1.153	Bajo	14.644	54	2 136
32	021	Jiménez del Teul	4 584	10.99	37.38	33.22	8.03	16.89	41.80	10.95	100.00	77.28	0.572	Alto	34.138	1	702
32	022	Juan Aldama	20 543	3.86	24.51	4.86	1.03	1.09	36.01	4.06	24.88	59.45	-0.963	Bajo	16.793	49	2 009
32	023	Juchipila	12 284	6.72	30.89	0.33	0.34	2.64	22.24	3.32	50.87	40.05	-1.127	Bajo	14.935	53	2 119
32	024	Loreto	48 365	5.95	24.36	4.20	1.44	5.43	43.07	3.50	49.84	51.25	-0.786	Bajo	18.788	41	1 865
32	025	Luis Moya	12 234	6.98	27.49	2.70	1.03	1.59	40.26	7.07	48.22	49.60	-0.784	Bajo	18.815	40	1 862

Continúa...

Cuadro B.32. Zacatecas: Población total, indicadores socioeconómicos, índice y grado de marginación, lugar que ocupa en el contexto nacional y estatal por municipio, 2010

Clave de la entidad federativa	Clave del municipio	Municipio	Población total	% Población de 15 años o más analfabeta	% Población de 15 años o más sin primaria completa	% Ocupantes en viviendas sin drenaje ni excusado	% Ocupantes en viviendas sin energía eléctrica	% Ocupantes en viviendas sin agua entubada	% Viviendas con algún nivel de hacinamiento	% Ocupantes en viviendas con piso de tierra	% Población en localidades con menos de 5 000 habitantes	% Población ocupada con ingresos de hasta 2 salarios mínimos	Índice de marginación	Grado de marginación	Índice de marginación escala 0 a 100	Lugar que ocupa en el contexto estatal	Lugar que ocupa en el contexto nacional
32	026	Mazapil	17 813	10.37	34.83	16.56	3.77	31.06	43.62	6.73	100.00	65.94	0.217	Medio	30.120	2	996
32	027	Melchor Ocampo	2 662	12.43	35.54	15.66	3.64	15.14	39.59	1.99	100.00	75.34	0.122	Medio	29.055	4	1 089
32	028	Mezquital del Oro	2 584	8.69	41.21	15.56	1.24	14.97	34.26	3.69	100.00	56.73	-0.145	Medio	26.035	9	1 318
32	029	Miguel Auza	22 296	4.27	23.22	4.69	0.99	6.22	37.98	6.41	39.22	57.06	-0.850	Bajo	18.069	43	1 911
32	030	Momax	2 529	6.32	36.45	1.87	0.83	1.63	26.17	0.40	100.00	55.24	-0.673	Medio	20.068	32	1 764
32	031	Monte Escobedo	8 929	7.36	37.14	8.53	2.25	5.33	24.92	2.98	100.00	63.82	-0.415	Medio	22.982	22	1 552
32	032	Morelos	11 493	2.62	21.69	1.63	0.26	0.90	29.66	1.15	42.56	34.88	-1.364	Muy Bajo	12.255	56	2 267
32	033	Moyahua de Estrada	4 563	10.47	40.65	3.01	0.75	8.10	21.92	4.34	100.00	49.63	-0.529	Medio	21.700	28	1 639
32	034	Nochistlán de Mejía	27 932	7.46	32.71	4.24	1.02	6.25	28.37	3.30	40.71	51.17	-0.860	Bajo	17.956	45	1 921
32	035	Noria de Ángeles	15 607	8.01	30.99	10.67	2.20	12.75	42.10	3.89	100.00	72.34	-0.108	Medio	26.454	7	1 283
32	036	Ojocaliente	40 740	6.94	25.99	7.72	1.45	3.41	42.87	5.43	48.82	50.78	-0.705	Bajo	19.707	35	1 798
32	037	Pánuco	16 875	6.78	33.94	14.71	1.53	6.54	43.58	2.63	69.06	52.62	-0.416	Medio	22.971	23	1 553
32	038	Pinos	69 844	11.11	30.59	23.50	2.83	25.76	40.97	4.79	91.97	57.49	0.013	Medio	27.820	5	1 183
32	039	Río Grande	62 693	5.27	26.81	5.37	0.59	3.01	32.91	3.64	47.45	52.99	-0.905	Bajo	17.444	46	1 955
32	040	Sain Alto	21 533	6.34	29.36	13.85	1.49	4.22	44.95	4.24	76.61	77.61	-0.210	Medio	25.296	11	1 379
32	041	El Salvador	2 710	18.45	39.52	6.28	6.36	5.50	39.38	2.51	100.00	73.83	0.177	Medio	29.673	3	1 035
32	042	Sombrerete	61 188	5.14	26.03	10.73	1.22	7.26	34.54	4.58	64.53	56.32	-0.684	Medio	19.943	33	1 778
32	043	Susticacán	1 360	9.56	42.39	3.54	2.14	1.33	31.96	2.59	100.00	63.20	-0.299	Medio	24.294	16	1 457
32	044	Tabasco	15 656	8.06	31.90	5.63	0.51	4.79	34.08	4.81	53.26	58.97	-0.648	Medio	20.351	30	1 741
32	045	Tepechitlán	8 215	6.87	34.32	5.99	1.97	4.58	28.19	6.05	100.00	58.14	-0.480	Medio	22.246	25	1 606
32	046	Tepetongo	7 090	7.46	44.35	7.57	0.84	3.46	28.14	2.67	100.00	61.25	-0.346	Medio	23.767	17	1 493
32	047	Teul de González Ortega	5 506	5.58	29.44	1.98	2.19	3.84	25.66	3.73	100.00	43.80	-0.823	Bajo	18.371	42	1 892
32	048	Tlaltenango de Sánchez Román	25 493	6.20	28.02	5.51	2.10	9.89	31.44	3.46	35.68	53.40	-0.852	Bajo	18.050	44	1 912
32	049	Valparaíso	33 323	7.37	32.30	15.27	7.23	15.13	34.57	6.01	61.23	64.78	-0.231	Medio	25.060	12	1 395
32	050	Vetagrande	9 353	4.87	26.88	3.11	0.26	1.49	39.94	1.55	100.00	52.26	-0.685	Medio	19.937	34	1 779

Continúa...

Cuadro B.32. Zacatecas: Población total, indicadores socioeconómicos, índice y grado de marginación, lugar que ocupa en el contexto nacional y estatal por municipio, 2010

Clave de la entidad federativa	Clave del municipio	Municipio	Población total	% Población de 15 años o más analfabeta	% Población de 15 años o más sin primaria completa	% Ocupantes en viviendas sin drenaje ni excusado	% Ocupantes en viviendas sin energía eléctrica	% Ocupantes en viviendas sin agua entubada	% Viviendas con algún nivel de hacinamiento	% Ocupantes en viviendas con piso de tierra	% Población en localidades con menos de 5 000 habitantes	% Población ocupada con ingresos de hasta 2 salarios mínimos	Índice de marginación	Grado de marginación	Índice de marginación escala 0 a 100	Lugar que ocupa en el contexto estatal	Lugar que ocupa en el contexto nacional
32	051	Villa de Cos	34 328	6.41	32.72	11.65	2.01	5.08	40.23	2.92	68.64	62.91	-0.417	Medio	22.965	24	1 554
32	052	Villa García	18 269	4.45	22.68	7.87	1.58	9.68	40.97	4.23	64.23	48.85	-0.751	Bajo	19.190	38	1 828
32	053	Villa González Ortega	12 893	7.67	32.57	7.42	1.90	5.87	39.20	4.49	52.06	53.96	-0.583	Medio	21.088	29	1 686
32	054	Villa Hidalgo	18 490	10.08	30.34	9.83	2.19	5.56	44.58	3.37	100.00	72.33	-0.112	Medio	26.407	8	1 289
32	055	Villanueva	29 395	6.25	33.70	6.21	0.80	2.91	27.71	3.86	58.26	54.41	-0.775	Bajo	18.917	39	1 853
32	056	Zacatecas	138 176	2.14	11.30	0.78	0.56	0.90	20.76	1.08	6.63	27.96	-1.860	Muy Bajo	6.660	58	2 428
32	057	Trancoso	16 934	7.13	24.32	8.76	1.34	4.94	46.91	2.24	17.20	42.38	-0.905	Bajo	17.441	47	1 956
32	058	Santa María de la Paz	2 821	7.36	37.17	4.36	1.35	6.19	30.13	6.62	100.00	59.47	-0.402	Medio	23.132	20	1 546

Fuente: Estimaciones del CONAPO con base en el INEGI, Censo de Población y Vivienda 2010.